

SoftLine direct

КАТАЛОГ ПРОГРАММНОГО ОБЕСПЕЧЕНИЯ

В ЭТОМ НОМЕРЕ: СХЕМЫ ЛИЦЕНЗИРОВАНИЯ • ОПЕРАЦИОННЫЕ СИСТЕМЫ
 СЕТЕВОЕ И ОФИСНОЕ ПО • СРЕДСТВА РАЗРАБОТКИ • СУБД • БЕЗОПАСНОСТЬ
 ГРАФИЧЕСКОЕ ПО • САПР • ГИС • ПО ДЛЯ БИЗНЕСА • НАУЧНОЕ ПО • ОБУЧЕНИЕ



Veeam
 Backup for
 VMware
 Infrastructure 3



• 14426
 РУБ.

Стр. 33

Adobe
 Acrobat 9



• 11077
 РУБ.

Стр. 72

PROMT
 Expert 8.0



• 18000
 РУБ.

Стр. 76

TechSmith
 SnagIt 9



• 1444
 РУБ.

Стр. 100

ПОПУТНЫЙ ВЕТЕР ДЛЯ ВАШЕГО БИЗНЕСА

Дополнительно

Выставка InfoSecurity 2008, Москва	2 обл.
Adobe Acrobat Connect	3 обл.
Акция «Софт в кредит для СМБ»	4 обл.
Выставка ПТА-2008, Москва	3
Услуги аудита ПО от Softline	17
Акция Центра техподдержки Softline	23
Выставка «Высокие технологии», СПб	25
Выставка Softool 2008, Москва	27
Дальневосточный форум «Неделя информационных технологий»	33
Журнал «ВУТЕ/ Россия»	35
Выставка «Автоматизация 2008», СПб	37
Сибирский IT-форум, Новосибирск	39
Журнал «Системный администратор»	53
Решения безопасности от GFI	55, 69, 97
Выставка Cardex & IT Security 2008, Москва	57
CRM-конгресс, Москва	59
Конференция «Корпоративные финансы в России», Москва	61
McAfee IntruShield Network IPS	63
Издательство «Солон-пресс»	67
Бизнес-форум Retail Director, Москва	73
Data Centre Forum 2008, СПб	75
Интернет-магазин Daripodarki.ru	77
«Офисный мир КМ», РнД	79
Средства разработки Intel	81
ИКТ-конференция, Казань	83
Интернет-магазин CodeGear Borland	87
Интернет-подписка на www.ITbook.ru	91, 109
Интернет-проект Sysadmin.mail.ru	95
ТД Polaris, Ростов-на-Дону	96
Выставка «Энергетика-2008», Москва	97
Russian CIO Summit 2008	99
Выставка «Техинформ»	100
Издательство «БХВ-Петербург»	101
Конференция ИТАБ-2008, Москва	103
Выставка «Арх-Югра 2008»	105
Всероссийская пром. выставка, Москва	107
Издательство «Наука и техника»	115
Математический сайт www.exponenta.ru	116
Решения Nokia	123
Moscow Education Online 2008	131
«Образовательная среда 2008», Москва	137
Программа Microsoft IT Academy	140
Центр тестирования Certipoint	141
Лизинг оборудования и ПО	151
Прайс-лист	155
Анкета подписки	160

Каталог программного обеспечения**Softline direct**

Август 2008-8(83)-RU

Учредитель: ЗАО «СофтЛайн Трейд»

Адрес редакции:

Россия, 119991, г. Москва, ул. Губкина, д. 8
Тел./факс: +7 (495) 232-00-23Издатель: **Игорь Боровиков**Главный редактор: **Максим Туйкин**Выпускающий редактор: **Вячеслав Цыганков**Редакторы: **Александра Почечун, Яна Ламзина, Сергей Дергачев**Дизайнеры: **Константин Косачев, Юрий Гуляк**Верстка: **Юлия Константинова**

Тираж: 40 000 экз.

Зарегистрировано в Государственном комитете РФ по печати, рег. № ПИ ФС77-23773

Отпечатано в типографии «ScanWeb», Финляндия
Перепечатка материалов только по согласованию с редакцией

© Softline-direct, 2008

Приведенные в каталоге цены действительны на дату сдачи каталога в печать. Актуальные цены вы можете узнать у наших менеджеров по телефону или по электронной почте.

Softline

Семинары Softline	3
Партнерские статусы и филиалы Softline	4
Клиенты и партнеры Softline	6
Новости Softline	8
Вакансии компании Softline в Москве	11
Новые продукты «Аксост» — лидер в области дистрибуции ПО	14
Компетенции Softline	15

Лицензирование

Управление ПО — шаг к процветанию	16
Программы лицензирования Microsoft для предприятий	18
Семинары Information Work Solution/ Microsoft Software Assurance	22
Программы лицензирования Microsoft для учебных заведений	24

Операционные системы

Microsoft Windows Vista	26
Microsoft Windows Server 2008	28
VMware помогает компаниям экономить	30
Виртуализация серверов в цифрах и фактах	31
VMware Infrastructure 3	32
Veeam Backup	33
Продукты Red Hat	34

Сетевое ПО

Windows Small Business Server 2003	36
Microsoft Exchange Server 2007	38
Citrix XenApp	40
Децентрализация с интеллектуальным управлением печатью	41
Тонкие клиенты: надежность и безопасность для малого бизнеса	42
Корпоративные решения IBM	44
Adobe Acrobat Connect	46
Adobe LiveCycle Enterprise Suite	48
Symantec Backup Exec 12	50
NetFlow и IPFIX: мониторинг данных в реальном времени	52
CA Desktop Management Suite r11	54
Famatech Radmin 3.2	55

Безопасность

Центр информационной безопасности Softline	56
Microsoft Forefront Security	58
Microsoft ISA Server 2006	60
McAfee Total Protection	62
Антивирус Касперского 7/ Kaspersky Internet Security 7	64
Trend Micro Client Server/ Internet Security 2008	66
Смарт-софт Traffic Inspector	67
Check Point VPN-1 UTM	68
CA eTrust Antivirus	69

Офисные приложения

Microsoft Office 2007	70
Adobe Acrobat 9	72
Nero 8	74
Программы-переводчики PROMT	76
Diskeeper 2008	78
e-Style ISP Unisync	79

Средства разработки/СУБД

Microsoft SQL Server 2008	80
Microsoft Visual Studio 2008	82
JetBrains ReSharper 4.0/ TeamCity 3.0	84
Microsoft Expression Studio/ Silverlight	86
СУБД Oracle 11g	88
Business Objects Crystal Reports 2008	90

Графическое ПО

Adobe Creative Suite 3	92
Adobe Photoshop Lightroom в Softline	94
QuarkXPress 8	96
Решения ACD Systems	98
TechSmith Snagit 9	100
Autodesk 3ds Max 2009/ Max Design 2009	102

САПР/ ГИС

Решения Autodesk 2009	104
АССОН КОМПАС-3D	110
Решения КБ «ПАНОРАМА»	111
Программы ЭСТИ МАП	112

Научное ПО

PTC Mathcad 14	116
StatSoft STATISTICA	117

ПО для бизнеса

CRM-решения: направления роста	118
Летняя серия открытых семинаров «Microsoft Dynamics CRM — эффективное управление бизнесом»	119
Инновационное решение для рынка финансовых услуг	120
Отраслевое CRM-решение для рынка недвижимости и строительства	122
Nokia Intellisync Mobile Suite	124
Новости Softline Solutions	126
Softline Solutions представляет решения SAP для СМБ	127
Решение SAP для оптовой торговли	128
Softline Solutions — «Лучший партнер по решению SAP Business One»-2007	130

Обучение

Дистанционное обучение в Учебном центре Softline	132
Прайс-лист дистанционного обучения	133
Расписание курсов УЦ Softline, Москва	134
Новости Softline Academy	138
Учебные центры Softline IT-Academy	139

Консалтинговые услуги

Решения для оптимизации бизнес-процессов	142
Видео-, аудио и web-конференции	144
Решения для управления корпоративной информацией	146
Автоматизация документооборота в аптечной сети «Ригла»	148
Решение «Управление проектами» на основе Windows SharePoint Services	149
Техническая поддержка Softline	150
Виды технической поддержки	152
Хостинг выделенных сервисов	152

Информация о компании Softline

Компания **Softline** работает в области информационных технологий (ИТ) с 1993 года и занимает ведущие позиции в сфере дистрибуции программного обеспечения (ПО), обучения и консалтинга.

Softline является авторизованным партнером известных мировых производителей и обладает такими статусами, как Microsoft Gold Certified Partner, Microsoft Large Account Reseller, Symantec Enterprise Sales Partner, Citrix Platinum Solution Advisor, Elite McAfee Value Added Reseller и др. **Softline** поддерживает Интернет-магазин программного обеспечения **Allsoft.ru** и его представительства в странах СНГ а также является одним из организаторов Центра решений Microsoft.

Дистрибуторская компания «Аксифт» работает с сетью из более чем 2500 дилеров. Компания является дистрибутором Oracle, McAfee, Trend Micro, АБВУУ, «Лаборатории Касперского» — всего более 320 производителей ПО. Региональные офисы «Аксифт» действуют в 20 городах России и 8 странах СНГ.

Учебный центр Softline предлагает широкий спектр курсов для ИТ-специалистов и пользователей. В рамках УЦ работает Центр тестирования Thomson Prometric и VUE.

Softline Solutions оказывает консалтинговые услуги для среднего и малого бизнеса по решениям SAP Business One и Microsoft CRM. Поддерживает сайты www.BusinessOne.ru и www.MSCRM.ru.

Softline Consulting Services оказывает полный спектр услуг по управлению лицензиями, созданию, развитию и технической поддержке ИТ-систем и ПО у крупных клиентов.

Softline IT Academy — академическая программа для вузов России и СНГ по обучению студентов ИТ (<http://www.it-academy.ru>). **Softline IT Academy** является партнером Microsoft по программе Microsoft IT Academy.

Softline имеет филиалы в основных городах России, Украины, Белоруссии, Казахстана, Азербайджана, Грузии, Узбекистана, Киргизии, Таджикистана, Туркменистана и Монголии.



УВАЖАЕМЫЕ ЧИТАТЕЛИ!

РКруг задач, которые решают сегодня информационные технологии, необычайно широк: хранение и обработка информации, проектирование изделий и поддержка их производства, управление процессами и ресурсами и многое другое. Особое место среди этих прикладных областей занимают коммуникационные технологии, призванные преодолевать барьеры между людьми, делать общение проще, удобнее и доступнее. Возможности традиционной электронной почты, впервые появившейся еще в 1960-х, сегодня дополняют технологии мгновенного обмена сообщениями, аудио- и видеосвязь, web-конференции и многое другое.

Популярная сегодня концепция объединенных коммуникаций позволяет рассматривать все современные средства передачи информации в совокупности, извлекая из конкретных технологий присущие им выгоды и компенсируя недостатки. Такой подход позволяет достигнуть качественно новых показателей с точки зрения эффективности работы сотрудников, снижения количества ненужных или дублирующих коммуникаций, скорости обработки запросов клиентов.

Бизнес — это прежде всего общение между людьми, и какие бы не использовались для него технологические средства, главное, чтобы это общение было основано на взаимном уважении, доверии и честности. Именно этих принципов придерживается компания **Softline** в отношениях со своими клиентами и партнерами. И это касается не только руководителей, участвующих в деловых переговорах, но и каждого менеджера, консультанта, курьера: любое взаимодействие с компанией **Softline** должно быть для наших клиентов и партнеров конструктивным и «прозрачным».

Как бы ни были совершенны коммуникационные технологии, ничто не может заменить живого общения между людьми. Понимая это, мы прикладываем много усилий, чтобы встречаться с заказчиками, партнерами и представителями ИТ-сообщества. Самый яркий пример такого общения — регулярные семинары, на которые слушатели собираются, чтобы узнать от лучших специалистов о современных программных решениях и способах их применения.

Другой, более масштабный пример offline-встреч — организованный нами традиционный слет сисадминов, прошедший в конце июля в лесу под Калугой уже в третий раз. Полторы тысячи участников, три дня неформального общения между специалистами, организаторами и спонсорами слета, лидерами отрасли ИТ.

Softline — открытая компания, готовая к взаимовыгодному сотрудничеству. Мы готовы налаживать контакты со всеми действующими и потенциальными участниками ИТ-рынка и достигать наиболее выгодных и удобных схем взаимодействия.

Желаю вам успеха!

С уважением, Игорь Боровиков

Председатель совета директоров компании **Softline**

КАК ЗАКАЗАТЬ ПРОГРАММНОЕ ОБЕСПЕЧЕНИЕ



ПО ТЕЛЕФОНУ

+7(495) 232-00-23

с 9:00 до 18:00 в будние дни



ПО E-MAIL

info@softline.ru



НА САЙТЕ

www.softline.ru

КАК ПОЛУЧИТЬ ЗАКАЗ



Воспользоваться нашей курьерской доставкой по всей территории России (в пределах Москвы бесплатно)



Лично в нашем офисе с 9.00 до 18.00 в будние дни

Адрес: **Москва, ул. Губкина, 8, компания Softline**



Скачать продукт самостоятельно, оплатить лицензию по безналичному расчету и получить по электронной почте ключ активации

КАК ПОЛУЧИТЬ КАТАЛОГ

Если в вашей организации больше 10 компьютеров и вы хотите бесплатно получать каталог **SoftLine-direct**, вы можете воспользоваться одним из вариантов:



Заполнить анкету подписки на сайте

<http://subscribe.softline.ru>



Заполнить анкету на последней странице данного каталога и отправить ее удобным вам способом:

по почте: **119991 Москва, ул. Губкина, 8, компания Softline**

по факсу на номер **+7(495)232-00-23**



Сообщить информацию для заполнения анкеты нашему отделу подписки по телефону

+7(495) 232-00-23

Семинары Softline — мы ждем вас!

Предварительная регистрация является обязательной. Зарегистрироваться для участия и получить более подробную информацию о предстоящих семинарах в Москве и региональных центрах можно на сайте: www.softline.ru/seminars
 Контактное лицо: Елена Осокина, начальник отдела по организации семинаров.
 Тел.: +7 (495) 232-00-23 (доб. 115); e-mail: seminars@softline.ru



Семинары в Москве проходят по адресам: ул. Губкина, д. 8 и ул. Дубининская, д. 53, стр. 5.

Дату и место проведения необходимо уточнять дополнительно! Участие в семинарах – бесплатное.

Дата	Дата	Дата	Дата
Москва	Москва	Москва	Москва
5 августа 2008	6 августа 2008	7 августа 2008	19 августа 2008
Новое поколение решений Microsoft для успешного бизнеса: Windows Server 2008 и Visual Studio 2008	Новые горизонты и возможности решений Red Hat, Oracle и Cyan Networks для Linux	Эффективные технологии виртуализации на базе продуктов компании VMware Внимание! Вебинар для жителей РФ и СНГ	Построение эффективной системы корпоративных коммуникаций на базе Office Communications Server 2007, Exchange Server 2007 и Ontrack PowerControls
Москва	Тюмень	Нижний Новгород	Екатеринбург
23 сентября 2008	12 августа 2008	14 августа 2008	14 августа 2008
Программное обеспечение и законодательство РФ. Защита и перспективы (совместная конференция компаний Microsoft, Autodesk, Adobe и Symantec)	Решения IBM Tivoli для управления информационной структурой предприятия	Обеспечение антивирусной защиты и безопасности данных на рабочих станциях и серверах с использованием аппаратных и программных продуктов Aladdin и «Лаборатории Касперского»	Решения IBM Tivoli в области управления информационной структурой предприятия
Казань	Волгоград		
26 августа 2008	26 августа 2008		
Corel: от идеи к воплощению	Инновационные решения Citrix в области виртуализации и доставки приложений		



Выставка ПЕРЕДОВЫЕ ТЕХНОЛОГИИ АВТОМАТИЗАЦИИ - 2008

Тематика:

- Автоматизация промышленного предприятия
- Автоматизация технологических процессов
- Бортовые и встраиваемые системы
- Автоматизация зданий
- Системная интеграция и консалтинг

В деловой программе выставки:

- Международная конференция по АСУ ТП, встраиваемым системам и автоматизации зданий
- Семинары и презентации компаний
- Конкурс журнала СТА



1-3 Октября 2008

Москва · Экспоцентр
павильон 3

Генеральный спонсор:



Закажите
БЕСПЛАТНЫЙ
ПРИГЛАСИТЕЛЬНЫЙ БИЛЕТ
www.pta-expo.ru

Организатор:

Expoconline

Тел.: (495)234-2210

E-mail: info@pta-expo.ru

Copyright©2008 Экспоцентр Москва

5 причин

Почему большинство клиентов выбирает компанию Softline в качестве поставщика программного обеспечения, консалтинговых и образовательных услуг?

1 Надежность и профессионализм

Компания Softline работает на рынке программного обеспечения с 1993 года. В настоящий момент мы — лидирующая компания в этом сегменте рынка информационных технологий. Сегодня в компании работает более 1000 человек, оборот составляет свыше \$292 млн. У нас самый широкий ассортимент программного обеспечения (более 1000 производителей). Предлагаемые нами схемы лицензирования ПО позволяют наиболее эффективно использовать имеющийся бюджет.

Сразу после обращения в Softline вы начинаете работать с персональным менеджером, который служит «единой точкой входа» и отвечает за сотрудничество с вашей компанией.

2 Softline — авторизованный партнер крупнейших мировых производителей

Softline обладает высшими статусами партнерства ведущих поставщиков программных решений, таких как Microsoft, Oracle, SAP, Symantec, Citrix, Adobe, Corel, Check Point, Trend Micro, «Лаборатория Касперского» и многих других. Приведем статусы, полученные Softline за время сотрудничества с компанией Microsoft:

- Microsoft Gold Partner в специализациях: инфраструктура, учебный центр, бизнес-решения, эффективность работы и др.
- Microsoft Large Account Reseller — позволяет работать с крупными (более 250 ПК) компаниями по специальным условиям лицензирования. Статус гарантирует клиенту обработку его запросов только сертифицированными специалистами, способными предложить наиболее экономичный способ лицензирования.

3 Консалтинг и обучение

В настоящий момент компания Softline предлагает своим клиентам весь спектр услуг по внедрению программного обеспечения и обучению пользователей. Учебный центр Softline занимает лидирующее положение на рынке образовательных услуг в области ИТ. Консалтинговое подразделение обладает уникальным опытом по внедрению и развертыванию решений в следующих областях: инфраструктура предприятия, безопасность, резервное копирование, удаленный доступ к приложениям, внедрение систем взаимодействия с клиентами (Microsoft CRM), решений для управления проектами (Microsoft Project) и решений по управлению бизнесом (SAP Business One).

4 Softline всегда рядом

Сегодня, помимо центрального офиса в Москве, компания имеет представительства в 20 крупных городах России, а также филиалы в странах СНГ — в Украине, Белоруссии, Казахстане, Узбекистане, Грузии, Кыргызстане, Азербайджане, Таджикистане, Туркменистане. Также действует филиал Softline в Монголии. Если ваша компания имеет распределенную структуру, вы можете работать с нами на всей территории России и в большинстве стран СНГ.

5 Наши клиенты

С Softline работают ведущие российские и зарубежные компании, среди которых: Газпром, Лукойл, Центральный банк РФ, РУСАЛ, Базовый Элемент, Норильский Никель, Северсталь и более десяти тысяч других компаний из сегмента среднего и малого бизнеса.



Наши клиенты — лидеры российской и мировой экономики



Softline — авторизованный партнер более чем 1000 производителей программного обеспечения



The Security Division of EMC

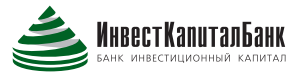

Наши новости

Softline завершила проект по виртуализации ЗАО «Айпинэт»

Компания Softline успешно завершила проект по поставке и внедрению программного обеспечения VMware в компании «Айпинэт». В ходе проекта было проведено обучение специалистов «Айпинэт» по программе Virtual Infrastructure Jumpstart.

Оператор спутниковой связи ЗАО «Айпинэт» предоставляет полный спектр современных телекоммуникационных услуг на базе VSAT: спутниковый Интернет, междугородную и международную IP-телефонию, резервирование каналов, мультикастинг, IP-VPN, видеоконференцсвязь, дистанционное обучение, проектирование и обслуживание сетей спутниковой связи, продажу и аренду спутникового оборудования Hughes.

Перед сотрудниками IT-отдела компании стояла задача подбора решения, которое позволило бы, с одной стороны, построить высокопроизводительное серверное решение с функцией отказоустойчивого кластера, а с другой, — снизить стоимость владения IT-инфраструктурой, упростить ее администрирование, ускорить процессы внедрения новых бизнес-приложений и сервисов. В качестве программного продукта была выбрана технология виртуализации на платформе VMware Virtual Infrastructure 3.

Компания VMware является мировым лидером по производству программного обеспечения виртуализации. Технологическим VMware доверяют крупнейшие компании в России и во всем мире. Продукты VMware с каждым годом становятся все более популярными среди компаний, желающих консолидировать ресурсы и обеспечить непрерывность бизнеса, а также снизить операционные затраты на обслуживание IT-инфраструктуры.

Поставкой и внедрением решения занималась компания Softline — авторизованный консалтинговый партнер VMware в России (статусы VAC, VIP Enterprise), предлагающий самый широкий спектр услуг: помощь в лицензировании, аудит инфраструктуры, планирование и дизайн, обновление ПО, миграцию, обучение и техническую поддержку, а также консультационные программы (Jumpstarts) по всем основным продуктам VMware: VI3, VDI, ThinApp, Lab Manager, Lifecycle.

Суть консультационной программы Jumpstart VI, обучение по которой прошли специалисты ЗАО «Айпинэт» в рамках проекта, заключается в передаче техническим специалистам на территории заказчика знаний и навыков, необходимых для успешного развертывания, настройки и сопровождения VMware Virtual Infrastructure. Курс проводился сертифицированным специалистом (VMware Certified Professional) компании Softline (VMware Authorized

Consultant). Кластер серверов VMware ESX был развернут на серверах IBM x3550 (Dual, Quad Core) с выделенной системой хранения данных IBM DS3400 Express Dual Controller объемом 3.6 Тб.

Основная часть теоретического и практического материала обучения затрагивала следующие темы:

- установка и конфигурация VMware Virtual Infrastructure 3;
- обзор возможностей VI Client;
- создание, настройка и методы работы с виртуальными машинами;
- управление инфраструктурой с использованием VMware VirtualCenter;
- методы обеспечения отказоустойчивости виртуальной инфраструктуры;
- администрирование.

Softline поставила ПО категории САПР для КГТУ им. А.Н. Туполева

Представительство компании Softline в Казани объявляет о завершении поставки программного обеспечения MATLAB, Mathcad, Visual FoxPro, «Компас», Solid Works Education, ANSYS, ADEM, Microsoft Project, APM, Autodesk Inventor и Photoshop для Казанского государственного университета им. А.Н. Туполева (КАИ). Стоимость контракта составила более 4 млн руб.

Казанский государственный технологический университет им. А.Н. Туполева (КГТУ (КАИ)) сегодня — крупный многоотраслевой учебно-научный комплекс. В составе университета работают 10 филиалов в городах Татарстана и Поволжья: Волжске, Альметьевске, Бугульме, Зеленодольске, Елабуге, Набережных Челнах, Чистополе, Нижнекамске, Лениногорске, Вятских Полянах. Сегодня в КГТУ (КАИ) на всех факультетах и в филиалах обучается около 25000 студентов.

Научный потенциал университета составляют: 61 кафедра, более 50 отраслевых и проблемных лабораторий, 10 научно-технических центров, 3 университетских НИИ, экспериментально-опытное производство. В КГТУ трудятся более 3000 преподавателей, научных работников и инженеров, в том числе свыше 120 докторов наук и профессоров, среди них — академики и члены-корреспонденты РАН, Академии Наук Татарстана и Международной академии наук высшей школы, а также более 700 докторов и кандидатов наук.

Поставка программного обеспечения для вуза была проведена казанским представительством Softline в рамках инновационного образовательного проекта «Система подготовки специалистов мирового уровня в области создания и использования информационных технологий как определяющий фактор обеспечения конкурентоспособности машиностроительных производств».

Приобретенные университетом программные средства будет использоваться в учебных лабораториях и на кафедрах университета для организации учебного процесса и научных исследований.

«Результаты данного проекта создают нашим студентам все условия для обучения, которые диктуются современным уровнем развития IT в области проектирования и конструирования. Это положительно сказывается как на подготовке наших выпускников, так и на их дальнейшей успешной работе на предприятиях и в организациях», — отмечает заместитель проректора по информатизации КГТУ им. А.Н. Туполева Владимир Трегубов.



С компанией SMARTC заключено соглашение Enterprise Agreement Subscription

Представительство компании Softline в Самаре объявляет о новом этапе сотрудничества с компанией SMARTC и заключении лицензионного соглашения Microsoft Enterprise Agreement Subscription (EAS) сроком на три года. Общая сумма контракта превышает 16 млн руб.

Самарское представительство Softline и компания SMARTC сотрудничают с 2005 года, с момента подписания соглашения Microsoft Open Subscription License (OSL).

Microsoft Open Subscription License — программа корпоративного лицензирования, которая дает возможность организациям, имеющим пять и более компьютеров, наиболее выгодно и просто лицензировать набор ключевых продуктов Microsoft для всех используемых ПК. OSL организована по принципу подписки — организация ежегодно оплачивает право использовать новейшие версии базовых продуктов Microsoft. С ростом компании SMARTC и расширением ее поля деятельности возникла необходи-



мость в оптимизации IT-структуры, внутренних и внешних бизнес-процессов.

В результате совместной работы специалистов компаний Softline, SMARTC и Microsoft было заключено соглашение Enterprise Agreement Subscription, с помощью которого будет лицензирован весь парк компьютеров компании SMARTC, включая аффилированные лица. Специально для компании SMARTC в соглашении были включены дополнительные продукты для построения IT-инфраструктуры и взаимодействия с биллинговыми системами, используемыми в компании (тарификация трафика и т.п.).

Softline Solutions — пять лет на рынке ERP и CRM-решений

В июне 2008 года компания Softline Solutions, консалтинговая компания, входящая в группу компаний Softline, отметила пятилетие своей деятельности на рынке решений и услуг для комплексного управления бизнесом (SAP) и отношениями с клиентами (Microsoft Dynamics CRM).

Компания Softline Solutions работает на рынке ERP и CRM-решений с 2003 года и является «золотым» партнером корпорации Microsoft и компании SAP. Сегодня Softline Solutions предлагает своим клиентам полный комплекс услуг по внедрению, обучению и консалтингу по решениям SAP для среднего и малого бизнеса (SAP Business One, SAP Business All-in-One, отраслевые пакеты решений SAP для оптовой и розничной торговли, машиностроения и пищевой отрасли, SAP BW), а также решению Microsoft Dynamics CRM.

За годы успешной работы компания стала одним из ведущих игроков на рынке России и СНГ. Ежегодно Softline Solutions подтверждает свои лидерские позиции такими наградами, как «Партнер Года» 2004-2006 по решению SAP Business One, «Лучший партнер по SAP Business One в 2007 году», «Инициатива Года» 2006 по решению SAP Business All-in-One, «Лучший партнер Microsoft по Microsoft Dynamics CRM» по итогам 2006 финансового года, «За вклад в продвижение Microsoft Dynamics CRM в России» и другие.

Компания Softline Solutions за время работы зарекомендовала себя как надежный и квалифицированный поставщик. Сегодня у компании более восьмидесяти клиентов, среди которых крупные, средние и малые предприятия в сфере оптовой торговли и дистрибуции, строительства и недвижимости, банковского и финансового секторов, профессиональных услуг и других отраслей, в том числе представительства транснациональных холдингов, крупных корпораций и зарубежных компаний. На счету Softline Solutions одно из самых масштабных внедрений SAP Business One в России — в дистрибуторской компании «Аба-мет». Среди проектов Softline Solutions по решению SAP Business All-in-One мож-

но выделить внедрение в группе компаний «Июль», специализирующейся на оптовой и розничной торговле кожгалантерейными изделиями. По направлению Microsoft Dynamics CRM с Softline Solutions работают банк «Возрождение», Американская Торговая Палата в России, «ИНКОМ-Недвижимость» и другие организации.

Компания Softline Solutions занимается разработкой собственных решений, а также тиражируемых и индивидуальных компонент на платформе SAP и Microsoft Dynamics CRM. В активе компании: интегратор решения SAP с бухгалтерской программой 1C, тиражируемое решение по логистике на базе SAP Business One, микроотраслевое решение на платформе SAP Business One для компаний-поставщиков оборудования, специальные решения для сервисных и лизинговых компаний. Примерами дополняющих решений для Microsoft Dynamics CRM являются «Аудит данных», модуль интеграции с call/контакт-центрами, АБС, скоринговой системой, web-сайтом и другие.

Softline — первый «платиновый» партнер Aflex Software по продуктам Acronis

9 июля 2008 года компания Aflex Software, официальный представитель компаний Acronis, Parallels и ASPLinux в России и СНГ, объявила о присвоении компании Softline статуса Platinum Partner («Платиновый Партнер») по продуктам Acronis. Таким образом, Softline стала первым в России обладателем высшего партнерского статуса Aflex Software.

В России решения Acronis по достоинству оценили многочисленные пользователи домашних компьютеров. Кроме того, продукты Acronis стали необходимым элементом систем информационной безопасности многих коммерческих предприятий самых разных сфер деятельности. Среди них: «Газпромбанк», «Мобильные ТелеСистемы», Nokian TYRES и др. Решения Acronis традиционно отличает технологическое новаторство, богатый функционал и привлекательная цена. Это позволило компании стать одним из лидеров на рынке решений резервирования и восстановления данных.

Aflex Software активно реализует программу, направленную на привлечение новых и повышение лояльности существующих партнеров по продуктам Acronis. При достижении необходимых квартальных объемов продаж партнерам присваивается один из статусов, дающих дополнительные привилегии от компании. По итогам работы во втором квартале 2008 года компания Softline стала первым обладателем статуса Platinum Partner («Платиновый Партнер») Aflex Software по продуктам Acronis. Теперь Softline сможет использовать маркетинговый фонд в размере 10% от квартального объема продаж для продвижения решений Acronis. Кроме того,

Softline может воспользоваться дополнительной 5% скидкой на приобретение решений из продуктовой линейки Acronis.

Компания Softline открыла представительство в Архангельске

Компания Softline объявляет об официальном открытии нового регионального офиса в Архангельске, который стал третьим по счету представительством в Северо-Западном ФО после Санкт-Петербурга и Калининграда. Новое представительство займется поставками широкого спектра программного обеспечения на территории Архангельской области.

Региональные клиенты Softline, обратившись напрямую в архангельское представительство, смогут получить предпродажную консультацию и техническую помощь, выбрать интересующее их программное обеспечение из всего спектра продуктов, предоставляемого Softline, подписаться на бесплатный каталог программного обеспечения Softline-direct, а также стать участниками регулярных бесплатных семинаров, организуемых компанией с привлечением технических специалистов от ведущих мировых производителей программного обеспечения.

На должность руководителя архангельского представительства Softline назначен Максим Чуров, выпускник Поморского государственного университета им. М.В. Ломоносова по Президентской программе подготовки управленческих кадров «Менеджмент в бизнесе» и Военной инженерно-космической академии им. А.Ф. Можайского.

«Основные задачи, которые ставит перед собой наш офис, — это создание сплоченной профессиональной команды в сфере лицензирования программного обеспечения, повышение качества обслуживания партнеров и клиентов. Совместно со всемирно известными компаниями-производителями ПО Softline будет регулярно проводить семинары, тренинги, встречи для сотрудников различных организаций с целью информирования их о правилах лицензирования и новинках. Я уверен, благодаря всему вышеперечисленному в кратчайшие сроки мы сможем занять лидирующие позиции на рынке продаж программного обеспечения Архангельской области», — говорит Максим Чуров.



Softline лицензировала парк компьютеров «Системы Глобус»



В рамках трехлетнего соглашения Enterprise Agreement компания Softline лицензировала базовые продукты Microsoft в крупнейшей Кировской группе предприятий «Система Глобус». Парк компьютеров компании составляет более пятисот используемых рабочих станций. «Система Глобус» — сеть производственно-торговых предприятий, организаций общественного питания и обслуживания, объединяющая крупнейшую в Кирове и Кировской области сеть супермаркетов.

Представительство Softline в Нижнем Новгороде, в соответствии с условиями договора, лицензировало базовые продукты Microsoft в «Системе Глобус» в рамках соглашения Enterprise Agreement, заключаемого сроком на три года с возможностью последующего продления. Соглашение позволяет значительно снизить финансовую нагрузку, оптимизировать затраты за счет рассрочки платежей и фиксирования цен на период своего действия.

Одно из ключевых достоинств данной программы — снижение риска нелегального использования программного обеспечения, ведь в течение действия соглашения Enterprise Agreement клиент получает право использовать лицензированные продукты на всех компьютерах в организации (в том числе со сложной аффилированной структурой), включая новые компьютеры, добавленные после подписания соглашения. При этом на всем парке ПК платформа Microsoft используется в качестве корпоративного стандарта, что приводит к сокращению затрат на обучение и поддержку пользователей, а также к повышению управляемости и безопасности IT-инфраструктуры. Благодаря включенному в программу комплексному набору поддержки Software Assurance заказчики получают более 15 дополнительных преимуществ, в том числе право на новые версии, бесплатные ваучеры на обучение в тренинговых центрах, круглосуточную техническую поддержку и др.

Лицензионное соглашение для ОАО «БалаковоРезиноТехника»

Представительство компании Softline в Самаре объявляет о завершении серии переговоров с ОАО «БалаковоРезиноТехника» и заключении лицензионного соглашения Microsoft Enterprise Agreement сроком на 3 года. Общая сумма контракта составила более 17 млн рублей.

ОАО «БалаковоРезиноТехника» — ведущий производитель резинотехнических изделий, выпускающий более 4500 наименований и обеспечивающий беспре-

ребойную работу автоконвейеров ВАЗа, КамАЗа, ГАЗа. Предприятие претворяет в жизнь передовые разработки автозаводов, осваивая производство новых комплектующих, реализует их идеи и предлагает свои оригинальные проекты для решения задач, связанных с развитием автомобильной и химической промышленности.

Сегодня ОАО «БалаковоРезиноТехника» является динамично развивающейся, многопрофильной, вертикально (по основным бизнесам) и горизонтально (по непрофильным бизнесам на стратегических клиентских рынках) интегрированной компанией с высокой деловой репутацией, ориентированной на выраженное отраслевое лидерство в сфере производства резинотехнических изделий.

Самарским представительством Softline, совместно со специалистами ОАО «БалаковоРезиноТехника», в течение двух лет велась разработка оптимальной схемы корпоративного лицензирования, которая позволяла бы строить и развивать IT-структуру крупного многопрофильного предприятия. Главной задачей было не просто легализовать используемое программное обеспечение, а оптимизировать с его помощью производственные и бизнес-процессы. В результате серии переговоров, с непосредственным участием представителей компании Microsoft, в начале 2008 года руководством ОАО «БалаковоРезиноТехника» было принято решение о лицензировании компании по схеме Enterprise Agreement. Microsoft Enterprise Agreement (EA) — программа корпоративного лицензирования, предназначенная для организаций с числом компьютеров от 250, готовых выбрать платформу Microsoft в качестве корпоративного стандарта. В рамках соглашения Enterprise Agreement организация лицензирует базовые продукты Microsoft для всех используемых ПК, при этом оплата производится в виде ежегодных платежей.

Организациям предоставляется возможность лицензировать платформу Desktop Platform. В рамках данного соглашения лицензии приобретаются в постоянное пользование, оно также позволяет лицензировать широкий набор дополнительных продуктов. В период действия соглашения заказчику предоставляется пакет дополнительных бесплатных услуг по программе Software Assurance — обучение в сертифицированных учебных центрах, техническая поддержка серверных продуктов, право использовать Office на домашних ПК и подписка на TechNet Plus.



Softline начинает продажу электронных версий игр компании «1С»



Softline и компания «1С», крупнейший российский издатель и дистрибьютор компьютерных и видеоигр, заключили договор, позволяющий продавать электронные версии игр «1С» в Интернет-магазинах Softline — Allsoft.ru и Gamedep.ru.

Фирма «1С» является одним из ведущих игровых издателей России. Большинство популярных игр российского рынка выпускается под маркой «1С». Компания сотрудничает с ведущими независимыми командами разработчиков, среди которых — Snowball Interactive, SoftLab-NSK, Gamos, K-D Lab, Nival Interactive, Electrotech Multimedia, «Сатурн +», Eagle Dynamics и другие.

Более 40 игр издателя в электронном виде уже доступны в Интернет-магазинах Softline — Gamedep.ru и Allsoft.ru. В их числе следующие проекты.

«King's Bounty. Легенда о рыцаре» — приключенческая сага, созданная в лучших традициях легендарной King's Bounty, — увлекательный слав ролевой игры и насыщенных тактических сражений.

«The Elder Scrolls IV: Oblivion. Золотое издание» — сборник, в который вошла культовая ролевая игра, демонстрирующая графику высочайшего уровня и неограниченную свободу действий персонажа на просторах виртуального мира, а также коллекция официальных дополнений Shivering Isles и Knights of the Nine. Издание выходит полностью на русском языке с существенно обновленным переводом и диалогами, озвученными профессиональными актерами.

«Периметр: Завет Императора» — стратегия, которая помимо неординарного сюжета заинтересует игроков обновленной графикой, новыми строениями, персонажами и новым оригинальным саундтреком. Кроме того, продолжение «Периметра» дополнено тремя мирами, созданными специально для многопользовательских сетевых сражений.

По словам руководителя игрового направления компании Softline Олега Дронова, цель сотрудничества с фирмой «1С» — не только расширение ассортимента ряда, но и стратегическое партнерство, имеющее большой потенциал развития.

«Сегодня мы начали продавать цифровые версии игр «1С». Особенно радует большое количество новинок среди игр, предоставленных издателем на продажу. Удобство электронной доставки не вызывает сомнения. Игры можно купить и скачать, не вставая из-за компьютера», — подчеркнул Олег Дронов.

Вакансии компании Softline в Москве

Мы — ведущая компания на рынке лицензионного программного обеспечения. И мы приглашаем вас присоединиться к нашей команде! Всем нашим соотрудникам мы гарантируем:

- полную занятость (график работы с 9 до 18);
- высокую оплату;
- социальный пакет.

По всем вопросам обращайтесь в отдел персонала компании по тел.: 232-00-23. Резюме с указанием кода вакансии высылайте по e-mail: hr@softline.ru.

Здесь приведен неполный список вакансий, открытых в компании. Более подробная информация — на сайте: www.softline.ru/vacancies.php.

Руководящие должности

Руководитель отдела Helpdesk (R_HD)

Обязанности: организация службы поддержки пользователей.

Предпочтительно: в/о техническое, опыт руководства отделом техподдержки от года.

Руководитель направления в отдел по работе с крупными корпоративными клиентами (R_SL)

Обязанности: организация работы отдела продаж, работа с ключевыми клиентами компании.

Предпочтительно: в/о, опыт продаж от 3 лет, опыт управления коллективом.

Руководитель направления по работе с государственными организациями в УЦ (R_EDG)

Обязанности: организация взаимодействия с российскими государственными структурами. Работа с документацией, участие в тендерах.

Предпочтительно: в/о, знание технологий продаж, опыт работы с гос. сектором, участие в тендерах.

Менеджеры

Менеджер по работе партнерами Oracle (MPOr_Ax)

Обязанности: привлечение к сотрудничеству партнеров — разработчиков продуктов на базе Oracle.

Предпочтительно: в/о (техническое), желательное знание основ программирования, СУБД, опыт продаж, работы с клиентами.

Менеджер по работе с корпоративными клиентами (EPG)

Обязанности: продажа ПО корпоративным клиентам.

Предпочтительно: в/о (законченное, очное), опыт работы в продажах от 1 года.

Менеджер по продаже IT-решений по безопасности (SI_Sec)

Обязанности: продажа решений по IT-безопасности, участие в семинарах.

Предпочтительно: в/о; опыт работы с клиентами/опыт работы системным администратором и желание развиваться в продажах.

Бренд-менеджер проекта (MB_Web)

Обязанности: разработка и реализация комплексной стратегии продвижения проекта в онлайн- и офлайн-среде.

Предпочтительно: в/о (маркетинг желательное), опыт работы 1-3 года в интернет-компаниях.

Менеджер маркетинговых проектов (MAR)

Обязанности: ведение существующих маркетинговых проектов в компании, инициирование новых.

Предпочтительно: в/о, опыт работы от 1 года.

Менеджер по продажам IT решений (SM_CS)

Обязанности: продажи IT-решений. Проведение переговоров, заключение контрактов.

Предпочтительно: в/о, опыт работы от 1 года (продажи IT-решений, услуг).

Менеджер по маркетингу (организация маркетинговых семинаров) (Sem-Mr)

Обязанности: планирование и проведение маркетинговых семинаров по ПО.

Предпочтительно: в/о, опыт работы от 3-х лет.

Технические специалисты

Технический специалист (pre-sale) по продуктам\технологиям Oracle

Обязанности: техническое консультирование по продукту, участие в семинарах и в проектах партнеров по внедрению продуктов Oracle.

Предпочтительно: в/о, англ. язык — технический и разговорный.

Инженер в отдел системной интеграции (SB_I)

Обязанности: выполнение инфраструктурных проектов для клиентов малого и среднего бизнеса.

Предпочтительно: в/о (техническое), знание сетевых технологий, опыт работы с Windows Server 2003\2008, AD, MS Exchange, MS ISA Server 2004\2006, антивирусным ПО.

Helpdesk-администратор

Обязанности: поддержка пользователей, в том числе удаленная.

Предпочтительно: в/о (законченное, очное). Опыт работы по поддержке пользователей от 0,5 года.

Инженер (IBM) (Prd_IBM)

Обязанности: администрирование Lotus Notes/Domino, создание приложений для Lotus Notes/Domino, техническая поддержка клиентов компании.

Предпочтительно: знание основ администрирования Lotus Notes/Domino, программирование на Java.

Технический специалист в УЦ (T_ED)

Обязанности: настройка класса для проведения курсов. Техническая поддержка центров тестирования (Prometric, Certiport). Подготовка материалов для проведения курсов.

Предпочтительно: в/о, опыт работы от 1 года, англ. язык — технический. Знания AD, DHCP, DNS, NAT.

Другие специалисты

Аналитик облигаций (A_CB)

Обязанности: анализ эмитентов облигаций. Анализ финансовой отчетности эмитентов.

Предпочтительно: от 22 до 30 лет, в/о (профильное).

Координатор проектов (ED_PROG)

Обязанности: отслеживание графиков выполнения работ, обеспечение взаимодействия между структурами компании при реализации проектов, участие в подготовке документации по проектам.

Предпочтительно: в/о, опыт работы от 1 года в аналогичной должности.

Инспектор отдела кадров (R_K)

Обязанности: ведение кадрового делопроизводства, работа в 1С, работа с фондами.

Предпочтительно: в/о, опыт работы от 1 года в аналогичной должности. Отличное знание ТК РФ, опыт работы в 1С: 7.7, 8.0.

Бухгалтер на расчет заработной платы (Bh_Zp)

Обязанности: расчет з/п, сдача отчетов в фонды.

Предпочтительно: в/о, н/в, опыт работы от 1 года в расчете з/п, знание 1 С.

Преподаватель по направлению «Базы данных» (B_D)

Обязанности: чтение курсов студентам по СУБД Oracle или MS SQL Server.

Предпочтительно: в/о техническое, практический опыт работы с СУБД.

Преподаватель по направлению «Администрирование ОС Linux» (L_X)

Обязанности: чтение курсов студентам по администрированию сетей Linux.

Предпочтительно: в/о техническое, практический опыт работы в администрировании Linux.

Преподаватель по направлению «Администрирование и обеспечение безопасности в сетях Microsoft» (M_S)

Обязанности: чтение курсов по администрированию клиентских и серверных операционных систем MS Windows XP, Vista, Server 2003, курсов по обеспечению информационной безопасности.

Предпочтительно: в/о техническое, практический опыт работы в администрировании.

Новые приемы файловой гимнастики**Adobe Acrobat 9**

Acrobat не нуждается в представлении: формат PDF давно стал стандартом обмена электронными документами. Остается лишь перечислить новые и улучшенные функции продукта: ускоренный запуск; объединение разнородных данных (таблиц, рисунков, электронных писем, web-страниц) в PDF-портфолио; включение мультимедиа-содержимого (видео, анимация); совместный доступ к файлам, в т.ч. через сайт Acrobat.com; сравнение версий документов; поддержка различных стандартов (PDF/A, PDF/X, PDF/E, ISO); усовершенствованная печать.

11 077
РУБ.

**Обеспечьте удобство пользователей****TechSmith Morae 2**

Решение Morae автоматизирует оценку эргономичности дизайна web-сайтов и приложений, собирая и синхронизируя данные о действиях пользователя и активности испытываемой системы. Руководствуясь итогами анализа, разработчики могут оптимизировать интерфейс, усовершенствовать средства навигации, реализовать дополнительные функции и т.д. Ключевые возможности: качественная визуализация результатов; создание специфических метрик и шаблонов графиков; средство проведения опросов; протоколирование в реальном времени.

43 220
РУБ.

Более подробную информацию смотрите на странице 72.

Просто Добавьте Флэш**ActivePDF Toolkit 4**

ActivePDF Toolkit — масштабируемый и программируемый набор инструментов, позволяющий динамически создавать PDF-документы и управлять ими. Среди возможностей: генерация файлов «на лету»; извлечение и вставка страниц; штамповка текста и изображений; добавление комментариев, цифровых подписей и водяных знаков; внедрение flash-анимации; создание форм полей, включая заголовки и нижние колонтитулы. Также утилита Toolkit Barcode генерирует более 20 стандартных типов штрихкода (числовой, алфавитно-цифровой).

ЗВОНИТЕ

**Приборная доска эффективности****Perpetuum .NET Dashboard Suite**

.Net Dashboard Suite — идеальное решение для разработчиков приложений, использующих панели управления и показатели эффективности. Также продукт полезен сотрудникам, ответственным за принятие решений: наглядное представление корпоративной информации позволяет анализировать ее в реальном времени. Интуитивно понятный интерфейс, богатая библиотека интерактивных компонентов (индикаторы, кодонабиратели, круговые и линейные шкалы и т.д.) и удобные средства построения графиков помогают быстро освоить программу.

ЗВОНИТЕ

Скриншот как творческий материал**TechSmith SnagIt 9**

Новая версия SnagIt позволяет «захватить» весь экран или его отдельные участки и использовать полученные картинки для обмена идеями, объяснения сложных концепций или сохранения визуальной информации. Отредактированные скриншоты легко отправить по электронной почте, вставить в любые документы или презентации PowerPoint. Благодаря удобному интерфейсу большинство типовых операций выполняются одним движением мышь, а усовершенствованные средства сортировки и поиска помогают организовать упорядоченный архив изображений.

1444
РУБ.

**Сам себе монтажёр****CyberLink PowerDirector 7 Ultra**

Набор средств монтажа PowerDirector помогает превратить материалы любительской цифровой съемки в профессиональный видеофильм: к вашим услугам библиотека эффектов переходов, функция «картинка в картинке», инструменты для создания слайд-шоу и интерактивных меню. Широкий выбор выходных форматов — видео высокой четкости, файлы для Apple iPod, Sony PSP и других медиа-устройств, Blu-ray Disc (BD-RE / BDMV) — и доступ к web-ресурсу DirectorZone открывают практически неограниченные возможности применения программы.

3468
РУБ.

Более подробную информацию смотрите на странице 100.

Наглядная география**Golden Software Surfer 8**

Пакет Surfer предназначен для создания, просмотра и анализа контурных, топографических и трехмерных карт земной поверхности. Новая версия предлагает широкие возможности для разработки точных и информативных моделей местности различного масштаба с указанием высот и других характеристик и привязкой триангуляционных сеток. Мощные интерполяционные функции позволяют совмещать векторные и растровые данные, чертежи, кадры аэрофотосъемки, спутниковые снимки и т.д., а также накладывать карты друг на друга.

17 317
РУБ.

**Сетевой бронезилет****eEye Digital Security Blink 4**

Вы хотите обезопасить клиентские рабочие места и оконечные устройства? Воспользуйтесь Blink 4 — новой версией популярной платформы безопасности с поддержкой Windows Vista и Microsoft Windows 2008. Централизованный механизм защиты от вторжений в реальном времени собирает и систематизирует информацию о текущих угрозах (вирусы, шпионское ПО, фишинг и т.д.) и уязвимых местах системы. В пакете реализовано несколько уровней защиты: можно задать контроль политик для каждого отдельного приложения или системного ресурса.

ЗВОНИТЕ

Обратите внимание! Цена не включает стоимость доставки 7350 руб.



• ЗВОНИТЕ

Кадры решают не все

Zoner Photo Studio 10

Эта удобная программа «все в одном» для редактирования изображений, полученных с помощью цифровых фотоаппаратов, мобильных телефонов и других устройств, послужит отличным дополнением к Adobe Photoshop. В ней можно отрегулировать экспозицию, настроить цвета, резкость и гистограмму, осветлить или убрать тени, устранить цветовые и геометрические искажения, произвести поворот и обрезку кадров и т.д. Программа поддерживает пакетный режим, обработку GPS-данных и интеграцию с интернет-сервисом Google Maps.



• 37583
РУБ.

Элементы для сборки приложений

ComponentOne Studio Enterprise 2008

Богатый инструментарий Studio Enterprise незаменим для разработки качественных настольных, мобильных и web-приложений. Возможности новых компонентов: DynamicHelp реализует просмотр файлов справочной системы в приложениях Windows Forms; InputPanel предлагает инновационный подход к разработке заполняемых пользователем электронных форм; Preview for WinForms обладает всей необходимой функциональностью для построения исчерпывающих отчетов. Решение тесно интегрировано с Microsoft Visual Studio 2005/ 2008.



• 72246
РУБ.

Установка — дело тонкое

Acesso AdminStudio

Решение AdminStudio облегчает и ускоряет создание надежных пакетов обновлений и виртуальных приложений на 70% по сравнению со стандартными методами. Мощные web-инструменты управления позволяют снизить расходы на сопровождение настольных компьютеров и повысить производительность труда IT-специалистов. «Мастера» помогают создать и настроить MSI-пакеты, протестировать их и исправить найденные ошибки, а консоль безопасности и центр отчетов делают развертывание приложений «чистым» и «прозрачным» процессом.



• ЗВОНИТЕ

В нашем софте появился замечательный пакет

Magix Music Maker 14

Пакет Music Maker, в основе которого лежит движок популярного аудиоредактора Samplitude, служит для создания и обработки музыкальных композиций. Программа помогает расположить сэмплы (звуковые фрагменты) на временной шкале и собрать законченный трек. Пакет включает набор необходимых инструментов — MIDI-клавиатура, микшер 5.1 Surround, виртуально-аналоговый синтезатор Revolta 2, симулятор усилителя — и обеспечивает полноценный мастеринг, автоматизацию эффектов, поддержку плагинов VST и DirectX и многое другое.



• 18374
РУБ.

Экспресс-почта

Deerfield VisNetic MailFlow 3.6

Мощное и доступное решение VisNetic MailFlow призвано упростить распределение, обработку и отслеживание электронной почты, отправляемых на общие почтовые ящики. Встроенная БД содержит варианты стандартных ответов на распространенные запросы; обновленный механизм поиска позволяет получать мгновенный доступ ко всей переписке, обнаруживать и снимать блокировку с клиентских обращений; функции аудита обеспечивают регистрацию всех действий в специальном журнале и составление на его основе подробных отчетов.



• 10141
РУБ.

От данных — к информации

Altova MapForce 2008r2

MapForce — графическая утилита для привязки и отображения данных. Среди новых возможностей: поддержка Microsoft Excel 2007, формата OOXML и протоколов SOAP 1.1/ 1.2; генерация кода на языках C/ C#/ Java; работа с потоками данных для web-приложений; реализация выражений SQL SELECT для создания виртуальных таблиц и фильтрации данных в различных компонентах СУБД; глобальное изменение описаний ресурсов (сразу для нескольких проектов); интеграция с Visual Studio 2008 обеспечивает формирование готовых проектов.

Миля дорог без конца



• ЗВОНИТЕ

АВТОСПУТНИК 3.1

Программа позволяет прокладывать сквозные маршруты, учитывать промежуточные пункты и объекты дорожной инфраструктуры, хранить историю поездок. Доступны прием и обработка данных о пробках и объездах, голосовые/ визуальные подсказки, поиск адресов и многое другое. В комплект включена карта городов и областей России (по состоянию на апрель 2008 г.), бесплатно обновляемая в течение двух лет после регистрации. Для работы нужны: GPS-приемник; КПК, коммуникатор или любое навигационное устройство с ОС Windows Mobile.



• ЗВОНИТЕ

Доклад в любой форме

Telerik Reporting

Генерируйте отчеты и представляйте данные в наглядной форме с помощью Telerik Reporting. Основные особенности решения: инструменты визуального проектирования Windows Forms и ASP.NET на базе Visual Studio; инновационный дизайнер отчетов WYSIWYG; четкий стиль наподобие CSS; «мастер» отчетов с набором тем и образцов; наличие конвертеров и различных форматов экспорта; модификация интерфейса и функциональности отчетов для вывода на печать или электронной публикации; поддержка ОС Windows 2000/ 2003/ XP/ Vista.

«Аксффт» — лидер в области дистрибуции программного обеспечения



Вадим Корольков
директор компании «Аксффт»

«Аксффт» поставляет исключительно широкий спектр продуктов, который включает решения более 320 производителей, начиная с продуктов таких гигантов мировой и отечественной программной индустрии, как Microsoft, Oracle, IBM, Symantec, Adobe, Borland, CA, Novell, McAfee, TrendMicro, ABBYY, «Лаборатория Касперского», Dr. Web, и заканчивая редкими продуктами, регулярных продаж которых в России нет.

«Аксффт» приглашает вас к партнерству! Наши ресурсы и опыт работы позволяют Вам добиться блестящих результатов на рынке поставок лицензионного программного обеспечения».

Вадим Корольков,
директор компании «Аксффт»

«Аксффт» имеет 20 офисов по России и 8 в странах СНГ, что обеспечивает дилерам оптимальные условия для работы вне зависимости от их места расположения. «Аксффт» постоянно расширяет свое региональное присутствие и до конца 2008 года планирует открыть еще не менее пяти региональных представительств.

Компания стремится повышать уровень компетенции своих партнеров. Так, совместно с производителями ПО регулярно проводятся семинары для дилеров, дающие широкие возможности для повышения квалификации и накопления опыта; получения соответствующих статусов и сертификатов компаний-вендоров. В 2007 году планируется открытие Центра обучения партнеров «Аксффт» с региональными отделениями по России. «Аксффт» выпускает серию каталогов «Руководство реселлера», в которых содержится полная информация о правилах лицензирования и особенностях поставки программных продуктов, описывается модель эффективной организации продаж.

«Аксффт» совместно с ведущими мировыми производителями программного обеспечения регулярно проводит ежегодные общероссийские партнерские конференции.

Компания располагает мощной материально-технической базой и обширным штатом высококвалифицированных спе-

циалистов, большинство из которых сертифицированы и аттестованы согласно требованиям производителей.

Фокус бизнеса — дистрибуция

- Программы от более чем 320 производителей.
- Более 20 дистрибуторских статусов.
- Эффективная и отлаженная логистика.
- Крупнейшая партнерская сеть: более 2500 компаний-участников.
- Максимальное территориальное покрытие: 27 офисов в России и странах ближнего зарубежья.
- Более 110 квалифицированных специалистов.
- Развитая система поддержки партнеров.
- Авторизация партнеров для участия в тендерах.
- Обучение и сертификация партнеров.

Принципы работы

- Оптимальные условия сотрудничества.
- Обширный портфель продуктов.
- Гарантированное качество обслуживания клиентов.
- Повышение компетенции дилеров.
- Постоянный мониторинг развития отрасли.
- Анализ потребностей всех участников канала распространения.
- Проактивное развитие.

Дилерская сеть «Аксффт»

Дилерская сеть «Аксффт» насчитывает сегодня более 2500 компаний и постоянно растет. «Аксффт» стремится создавать максимально комфортные условия работы для своих реселлеров: расширяет спектр предлагаемых услуг, открывает новые региональные офисы, проводит выездные встречи и семинары, организует общероссийские партнерские конференции. «Аксффт» постоянно обменивается информацией со своими партнерами, что позволяет нашим клиентам быть не просто покупателями, а оказывать влияние на ведение бизнеса.

Региональный охват — Россия и СНГ

Владивосток, Волгоград, Воронеж, Екатеринбург, Иркутск, Казань, Калинин-

«В последние годы спрос на лицензионное программное обеспечение устойчиво растет, что делает рынок поставок ПО одним из наиболее привлекательных с точки зрения формирования и развития бизнеса».

Вадим Корольков,
директор компании «Аксффт»

град, Краснодар, Красноярск, Нижний Новгород, Новосибирск, Омск, Пермь, Ростов-на-Дону, Самара, Санкт-Петербург, Уфа, Хабаровск, Челябинск, Минск (Беларусь), Алматы (Казахстан), Бишкек (Кыргызстан), Киев (Украина), Ташкент (Узбекистан), Баку (Азербайджан), Душанбе (Таджикистан), Улан-Батор (Монголия).

Партнерство с «Аксффт» — залог успеха!

- Часть крупного IT-холдинга, успешно работающего на рынке более 13 лет.
- Стабильный рост дистрибуторского бизнеса выше среднерыночного.
- Обширный портфель предлагаемых программных решений.
- Официальное партнерство с вендорами.
- Широкий спектр сопутствующих услуг: обучение, консалтинг, исследования.

«Аксффт» непрерывно развивается, расширяя спектр поставляемых решений и оказываемых услуг. Результаты работы подтверждают правильность выбранной нами стратегии. Мы не собираемся останавливаться на достигнутом, постоянное развитие — наша приоритетная задача.

Мы всегда открыты для сотрудничества и совместного развития рынка лицензионного программного обеспечения!

AXOFT

115088 Москва, ул. Угрешская, д. 2, стр. 76
Тел./факс: +7 (495) 232-52-15
e-mail: info@axoft.ru
http://axoft.ru

http://www.axoft.ru

Наша компетенция — залог вашего успеха

Для любого участника современного рынка IT важно поддерживать и развивать партнерские отношения с поставщиками ПО. Основным механизмом этих отношений служат системы авторизации партнерства, предлагаемые большинством вендоров. Статус авторизованного партнера гарантирует клиентам компании высокий уровень предлагаемых продуктов и услуг, наличие опытных и квалифицированных специалистов, доступ к информационным и техническим ресурсам компании-вендора, специальным предложениям и акциям, информированность о новейших продуктах и услугах. Компания Softline — авторизованный партнер более 1000 известных отечественных и мировых производителей ПО. Ключевым партнером Softline является корпорация Microsoft. Softline обладает статусами Microsoft Gold Certified Partner и Microsoft Large Account Reseller.

Softline – Microsoft Gold Certified Partner

Статус Microsoft Gold Certified Partner предоставляется компаниям, отличающимся высоким уровнем обслуживания клиентов, профессионализмом в работе с технологиями Microsoft и присваивается партнерам, продемонстрировавшим опыт и высокую квалификацию хотя бы в одной из областей специализации, где применяются разработанные Microsoft технологии и методики. Система областей специализации – партнерских компетенций Microsoft – повышает эффективность предложения услуг и решений партнера, помогая клиентам объективно выбрать компанию для решения поставленных задач.

Чтобы получить статус Microsoft Gold Certified Partner, компания, обладая статусом Microsoft Certified Partner, должна выполнить ряд дополнительных сертификационных условий.

Компания Softline обладает статусом Microsoft Gold Certified Partner и подтвердила свою квалификацию в девяти компетенциях (см. таблицу).



Softline – Microsoft Large Account Reseller

Наличие статуса Large Account Reseller (LAR) расширяет возможности заказчиков Softline по выбору программ лицензирования Microsoft. Поставщики, обладающие статусом LAR, получают специальную авторизацию Microsoft на лицензирование по программам корпоративного лицензирования Microsoft Enterprise Agreement (EA) и Enterprise Agreement Subscription (EAS) для организаций с числом компьютеров от 250, готовых выбрать платформу Microsoft в качестве корпоративного стандарта. В рамках согласованной EA и EAS организация лицензирует ключевые продукты Microsoft для всех используемых ПК, при этом оплата производится в виде ежегодных платежей. Корпоративные программы лицензирования Microsoft также предоставляют корпоративным заказчикам возможность использовать последние версии ПО, бесплатную техническую поддержку и обучение персонала, а также значительные скидки корпорации Microsoft на программные продукты.

Название компетенции	IT-решения в рамках компетенции	Базовые продукты Microsoft
Advanced Infrastructure Solutions («Расширенные инфраструктурные решения»)	Компетенция Advanced Infrastructure Solutions подтверждает квалификацию партнера в следующих областях специализации: <ul style="list-style-type: none"> • разработка и развертывание служб Windows Active Directory; • внедрение Microsoft Identity Integration Server; • миграция или развертывание Microsoft Exchange Server; • миграция управления данными и консолидация серверов; • разработка и развертывание решений, обеспечивающих накопление и хранение информации; • разработка и развертывание решений, обеспечивающих управление системами на основе SMS и MOM; • решения, связанные с хостингом. 	<ul style="list-style-type: none"> • Microsoft Windows Server • Microsoft Identity Integration Server • Microsoft Exchange Server • Microsoft Systems Management Server • Microsoft Operations Manager • Microsoft SQL Server
Information Worker Solutions («Решения для повышения эффективности работы с информацией на основе Microsoft Office System»)	Компетенция Information Worker Solutions подтверждает квалификацию партнера в следующих областях специализации: <ul style="list-style-type: none"> • организация совместной работы и обмена сообщениями на основе Microsoft Exchange Server; • построение Информационных порталов на основе Windows SharePoint Services и SharePoint Portal Server; • управление проектами и процессами на базе Microsoft Project; • повышение эффективности бизнес-деятельности на основе технологий Microsoft Office System. 	<ul style="list-style-type: none"> • Microsoft Office System • Microsoft Exchange Server • Microsoft Windows SharePoint® Services • Microsoft SharePoint Portal Server • Microsoft Project
Learning Solutions («Решения для обучения»)	Компетенция Learning Solutions подтверждает высокий профессионализм партнера и его способность предоставить клиенту высококачественное комплексное решение для обучения, включающее оценку знаний, проведение обучения, подготовку к экзаменам Microsoft Certified Professional.	
Microsoft Business Solutions («Решения для бизнеса»)	Компетенция Microsoft Business Solutions подтверждает квалификацию партнера в области разработки, внедрения и обслуживания решений для комплексной автоматизации управления бизнесом предприятия (учета и планирования ресурсов, управления взаимоотношениями с клиентами).	<ul style="list-style-type: none"> • Microsoft Navision • Microsoft Axapta • Microsoft CRM
Mobility Solutions («Решения для доступа к информации с мобильных устройств»)	Компетенция Mobility Solutions подтверждает квалификацию партнера в разработке и развертывании решений и приложений для доступа к информации на основе Microsoft Windows Mobile, организации доступа к Microsoft Exchange с мобильных устройств.	<ul style="list-style-type: none"> • Microsoft Windows Mobile® • Microsoft Exchange
Networking Infrastructure Solutions («Решения для построения сетевой инфраструктуры»)	Компетенция Networking Infrastructure Solutions подтверждает квалификацию партнера в области построения базовой сетевой инфраструктуры предприятия.	<ul style="list-style-type: none"> • Microsoft Windows Server • Microsoft Small Business Server
Security Solutions («Решения по безопасности»)	Компетенция Security Solutions подтверждает квалификацию партнера в следующих областях специализации: <ul style="list-style-type: none"> • разработка и управление системой безопасности; • безопасные беспроводные, виртуальные частные сети и обеспечение защиты от несанкционированного доступа к информации; • управление идентификационными данными. 	<ul style="list-style-type: none"> • Microsoft Internet Security and Acceleration Server (ISA Server) • Microsoft Windows Server
Licensing Solutions («Решения для управления лицензиями»)	Компетенция Licensing Solutions подтверждает квалификацию партнера в следующих специализациях: <ul style="list-style-type: none"> • предложение заказчикам оптимальных схем лицензирования программного обеспечения Microsoft; • предоставление услуг по управлению программными активами и лицензиями (SAM) в организациях любого размера, от малого бизнеса до самых крупных предприятий. Консультации по SAM включают: <ul style="list-style-type: none"> • оценку политик и процедур; • использование средств SAM; • проведение инвентаризации лицензий на программное обеспечение; • сопоставление количества лицензий и развернутого ПО; • разработку планов SAM. 	Любые продукты и решения Microsoft
Data Management Solutions («Решения для управления данными»)	Компетенция Data Management Solutions подтверждает квалификацию партнера в следующих областях специализации: <ul style="list-style-type: none"> • разработка и развертывание систем в сфере Business Intelligence; • предоставление услуг по управлению данными, серверной миграции и консолидации. 	<ul style="list-style-type: none"> • Microsoft SQL Server

Управление программным обеспечением — шаг к процветанию

Сегодня почти в каждой компании ИТ играет настолько важную роль, что информационная инфраструктура становится де-факто таким же рабочим активом компании, как капитал, сотрудники или оборудование. Однако для многих компаний задача управления ИТ-активами оказывается слишком сложной. К типичным проблемам относятся обширный и разнообразный парк ПО, практика разрозненных закупок, сложность схем лицензирования. Плохо поставленное управление программами и лицензиями влечет за собой юридические риски и излишние расходы.

Какие задачи мы решаем?

- Построение эффективной системы защиты от юридических рисков (проверок государственных органов).
- Гарантия установки только лицензионного софта на все ПК и соответствия установленных программ количеству лицензий.
- Выбор наименее затратных и наиболее эффективных схем лицензирования среди всего разнообразия вариантов.
- Анализ используемого «софта». Какие программные продукты действительно нужны и можно ли избежать необоснованных вложений в приобретение неиспользуемого или более мощного, нежели необходимо, программного обеспечения.
- Юридическую чистоту для привлечения внешнего финансирования.

Самостоятельное решение этих задач, как правило, вызывает у ИТ-департамента сложности, так как выходит за чисто технические рамки и требует управленческих навыков, а также ведения специфической документации. Для этого более эффективным будет привлечение услуг сторонней компании, специализирующейся на аудите, внедрении систем управления программными активами и юридической поддержке.

Такая компания должна обладать знаниями в областях лицензирования, юридической сфере, технических средствах аудита, знать общие для всех компаний проблемы и уметь выделять задачи, характерные для конкретного заказчика.

Именно такой компанией является Softline. Наши специалисты готовы провести анализ установленного в вашей компании ПО и составить заключение с рекомендациями, которые позволяют:

- **минимизировать расходы на ПО.** Экономия составляет около 30% и достигается за счет продуманного, спланированного и сбалансированного управления программным обеспечением;
- **организовать аудит программного обеспечения и обеспечить эффективное управление ИТ-активами.** Чтобы гарантировать использование на предприятии только лицензионных программ и получать от них максимальную отдачу с наименьшими затратами, необходимо точно знать, какие программы и компьютеры уже находятся в распоряжении компании, кем и насколько эффективно они используются, а также какие дополнительные лицензии нужны и как оптимизировать затраты на них;
- **осуществить правовую поддержку управления ПО, защитить вашу компанию от возможных проблем,**

связанных с использованием нелегального «софта». Официальная статистика показывает, что сейчас это особенно актуально: по ст. 146 УК РФ (нарушение авторских и смежных прав) в 2005 г. было проведено 2924 государственных проверки, в 2006 г. — 7234, в 2007 г. — 6932.

Для создания эффективной и прозрачной системы управления программными активами и минимизации риска при проведении государственными органами проверок установленного ПО, мы предоставляем дополнительные услуги:

- розыск правообладателей малораспространенного ПО;
- установка, восстановление и помощь в управлении ИТ-активами;
- правовое консультирование и представление интересов в органах государственной власти и местного самоуправления по спорам, связанным с программным обеспечением;
- автоматизация управления юридической чистотой лицензий на программные продукты и внедрения информационных технологий;
- подбор специализированного ПО для требуемой сферы деятельности;
- обучение специалистов в областях, связанных с аудитом программного обеспечения и многое другое.



Помните!

Аудит программного обеспечения — не разовая акция. Важен системный подход, построение исправно работающей системы управления ИТ-активами. Посторонив такую систему, по мере истечения действующих лицензионных соглашений, вы сможете заключать новые на более выгодных условиях.

softline | software audit

119991 Москва, ул. Губкина, д. 8
Тел. +7(495)232-00-23
sam-info@softline.ru

АУДИТ СОФТА – ВАША СОВЕСТЬ ЧИСТА!

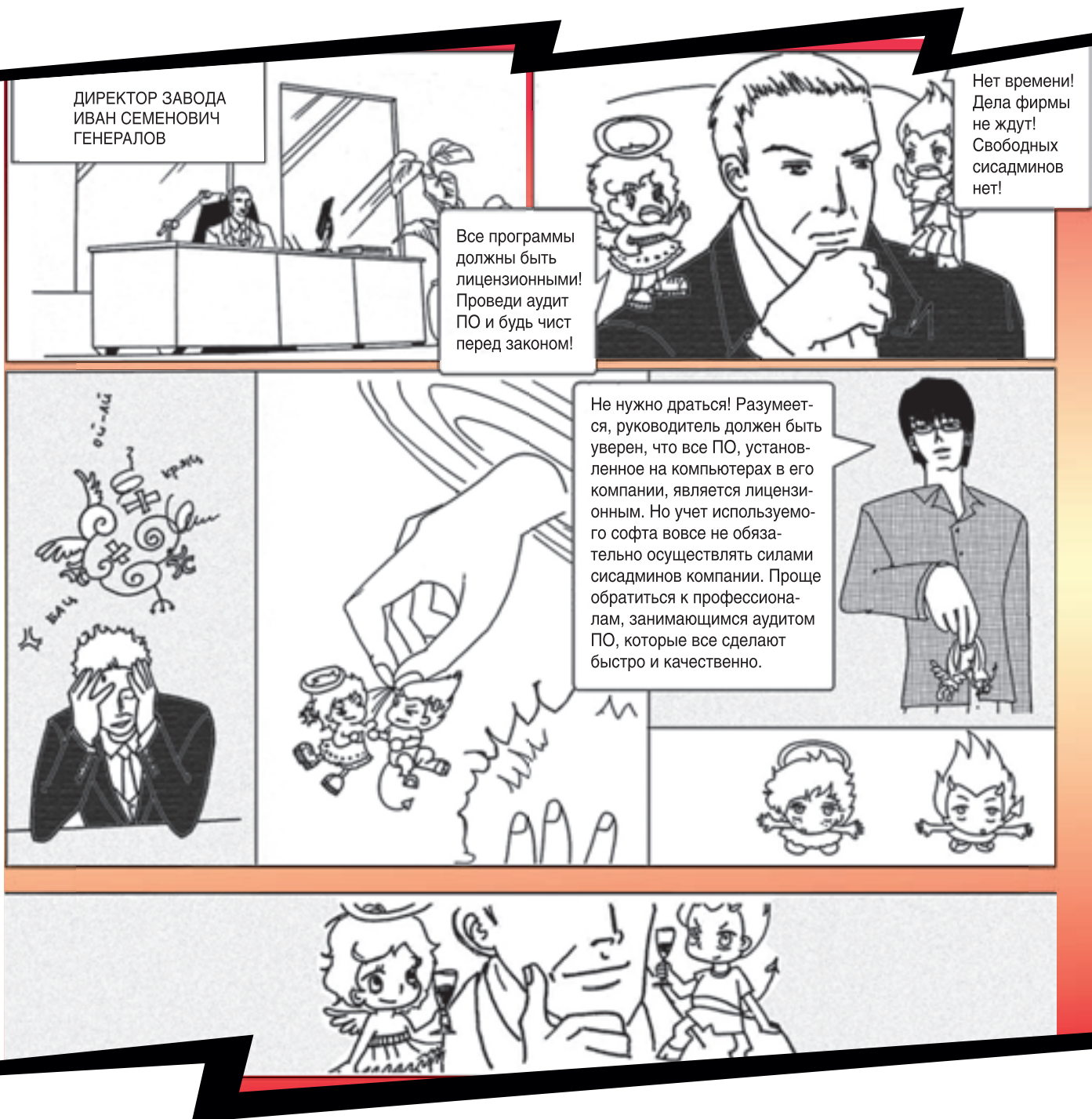

Сотрудники **Softline Legal Support** проведут быстрый и качественный аудит используемого в вашей компании ПО, предоставят информацию о том, какие программные продукты действительно нужны, и можно ли избежать затрат на приобретение невостребованного программного обеспечения. Мы выстроим систему управления ПО – SAM (Software Asset Management) – в вашей компании. Специалисты подразделения представят консультации по всему спектру правовых и договорных отношений в области программного обеспечения.

www.sam-audit.ru

119991 Москва, ул. Губкина, д. 8
E-mail: sam-info@softline.ru

(495) 232-00-23

softline® | legal support

Какая схема лицензирования Microsoft подходит вашей компании?

Купив одну коробку с программным продуктом, пользователь имеет право установить программу только на один компьютер. Однако в организациях, как правило, один и тот же продукт используется на нескольких компьютерах. В этом случае наиболее выгодный способ приобретения лицензий — программы корпоративного лицензирования. Корпорация Microsoft предлагает ряд программ, рассчитанных на организации разного типа и размера.

Организация любого размера

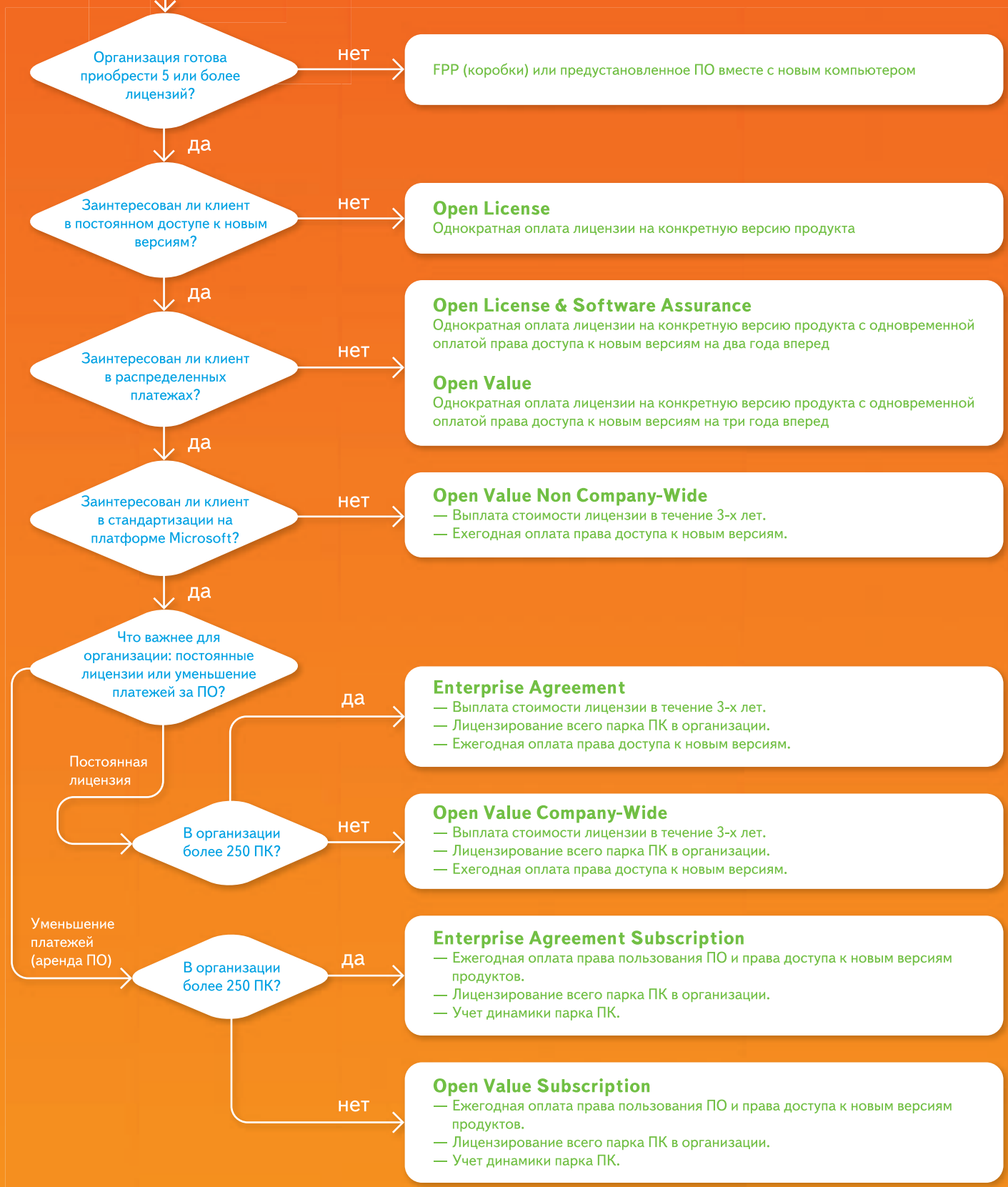

Типы лицензий

License (Lic) – лицензия на конкретную (языковую и порядковую) версию продукта. Software Assurance (SA) – право перехода на версии продукта, которые будут выпущены в течение срока действия соглашения, а также оперативный доступ к усовершенствованиям, которыми продукт будет дополняться. License & Software Assurance (Lic/SA) – объединенная позиция. Upgrade (UPG) – объединенная позиция для перехода на Windows Pro. Upgrade & Software Assurance (UPG/SA) – объединенная позиция для персональной операционной системы Windows Pro. Специальные ценовые условия установлены для образовательных учреждений и государственных учреждений. Лицензирование филиалов и отделений. В программе предусмотрены специальные возможности лицензирования организаций с разветвленной структурой.

Уровни цен

Каждая лицензия соответствует определенному числу баллов (см. табл. 1). Существует два уровня цен – Open Business и Open Volume. Скидки уровня Open Volume начинают действовать после набора 500 баллов (в любой группе продуктов, считаются отдельно) в заказе. Уровень скидки сохраняется за клиентом в течение двух лет.

Вы не обязаны размещать дополнительные заказы, но можете использовать эту возможность. Минимальный объем дополнительного заказа составляет 1 балл и может быть размещен на продукты из той же группы, что и в первоначальном заказе.

Приложение	Количество баллов
Microsoft Office 2003 Pro	2
Системы	
Microsoft Windows XP Pro	2
Серверы	
Microsoft Windows 2003 Server	15

Подробнее о программе

Подписывая соглашение, вы размещаете заказ для всех компьютеров, имеющих в организации. В этот момент определяется список продуктов (обязательно должен быть включен хотя бы один из базовых продуктов) и языковые версии.

Вы получаете возможность использовать выбранные продукты на всех компьютерах организации, в том числе на новых, добавляемых в течение действия соглашения. Ежегодно в годовщину подписания соглашения вы предоставляете в Microsoft информацию о количестве ПК в организации. Очередной платеж производится в соответствии с имеющимся на дату годовщины парком компьютеров.

Стоимость лицензии фиксируется на весь срок действия соглашения, а уровень скидки (A-D) определяется числом компьютеров в организации:

Уровень А	250 – 2,399
Уровень В	2,400 – 5,999
Уровень С	6,000 – 14,999
Уровень D	> 15,000

В рамках соглашений EA и EAS вам предоставляется право использовать все новые версии, которые будут выпущены в течение действия соглашения (Software Assurance), а также предыдущие версии.

В течение всего срока действия соглашения вы будете получать дополнительные дистрибутивы при появлении новых версий продуктов.

Заказчикам по программам Microsoft Enterprise Agreement и Enterprise Agreement Subscription бесплатно предоставляется пакет дополнительных услуг, таких как обучение в сертифицированных учебных центрах, техническая поддержка серверных продуктов, право использовать продукты семейства Office на домашнем ПК и доступ к ресурсам технической информации.

Microsoft Open License

Самая простая и удобная программа лицензирования

Программа Microsoft Open License — самый простой и удобный способ приобрести права на использование программных продуктов Microsoft как для малых и средних предприятий, имеющих 5 и более компьютеров, так и для крупных компаний. Уже при покупке 5 лицензий пользователь получает значительную скидку по сравнению со стоимостью приобретения тех же продуктов в виде коробки. Программа позволяет установить в организации действенный контроль, обеспечивающий использование только лицензионных программных продуктов и соблюдение законодательства в области защиты авторских прав.

Две схемы приобретения лицензий

- **Open Business:** самый простой путь приобретения лицензий, наиболее всего подходящий средним и малым организациям. Схема предназначена для тех, кому надо приобрести минимум 5 лицензий. Заказ может включать разные продукты и разные типы лицензий.
- **Open Volume:** схема закупки лицензий для пользователей, которые одновременно приобретают большое количество лицензий. Все программные продукты Microsoft разделены на три группы: Приложения, Системы и Серверы. Цены уровня Open Volume действуют, если количество заказанных лицензий превышает 500 баллов в любой из групп. Заказ может быть сформирован из разных продуктов в пределах одной группы.

Уровни цен, соответствующие вариантам Microsoft Open License:

Вариант схемы лицензирования	Минимальные объемы закупок	Приложения Office 2003	Системы Windows XP Pro	Серверы Windows 2003 Server
Open Business	от 5 лицензий	18%	18%	20%
Open Volume	от 500 баллов	22%	22%	28%

Microsoft Enterprise Agreement/ Enterprise Agreement Subscription

Программы лицензирования для крупных организаций

Обладая статусом реселлера по работе со средними и крупными корпоративными заказчиками (Large Account Reseller – LAR), компания Softline может предложить своим корпоративным клиентам с парком компьютеров более 250 машин максимально выгодные условия.

Теперь средние и крупные заказчики ПО Microsoft могут выбрать одну из двух специальных схем лицензирования. Новые модели лицензирования позволяют повысить эффективность инвестиций средних и крупных компаний, выбравших платформу Microsoft в качестве корпоративного стандарта.

Enterprise Agreement (EA)

По этой программе лицензии приобретаются в постоянное пользование в рассрочку на срок три года с ежегодными выплатами. По окончании действия соглашения его можно продлить на один или три года, при этом оплачивается только стоимость обновления (Software Assurance – SA). В стоимость лицензий входит SA, поэтому переход на новые версии в течение действия соглашения производится бесплатно.

Стоимость лицензии фиксируется на весь срок действия соглашения, а уровень скидки (A-D) определяется числом компьютеров в организации.

Enterprise Agreement Subscription (EAS)

Основное отличие от Enterprise Agreement в том, что лицензии приобретаются не в постоянное пользование, а лишь на срок действия соглашения. Таким образом, Enterprise Agreement Subscription является, по своей сути, арендой программного обеспечения на очень выгодных условиях с ежегодным внесением платежей. По окончании соглашения можно продлить его на новый срок или выкупить постоянные лицензии (опция buy-out) за дополнительную плату.

Microsoft Open Value

Microsoft Open Value — программа корпоративного лицензирования для организаций малого и среднего бизнеса, в рамках которой заказчики имеют возможность приобрести от 5 лицензий на любые продукты Microsoft в рассрочку на три года. В рамках Open Value предлагаются постоянные лицензии с неограниченными сроками действия, однако клиенты избавлены от необходимости оплачивать всю стоимость лицензий на этапе приобретения.

Программа представлена в двух вариантах: без стандартизации (Non Company-Wide) и со стандартизацией (Company-Wide). При выборе Open Value Non Company-wide можно в рассрочку на три года приобрести от 5 лицензий в любом наборе. Этот вариант подходит клиентам, которые заинтересованы в:

- переходе на новые версии и других преимуществах Software Assurance;
- рассрочке;
- приобретении лицензий на любые продукты в нужном количестве (от 5) в рамках одного соглашения;
- объединении закупок для всех аффилированных лиц в одном соглашении.

Если клиент готов лицензировать основные продукты Microsoft для всех компьютеров в организации, рекомендуется выбор Open Value Company-Wide.

Для заказчиков, не имеющих необходимости оплаты в рассрочку, есть возможность единовременной оплаты полной стоимости лицензий, как включенных при подписании соглашения, так и добавленных в течение его срока действия.

Набор продуктов

В рамках Open Value предлагается полный набор продуктов Microsoft для бизнеса, включая все операционные системы, приложения, серверные продукты и средства разработки, доступные в прайс-листе Open License с опцией Software Assurance.

Professional Desktop

- Персональная операционная система Microsoft Windows Vista Business/Enterprise Upgrade.
- Пакет настольных приложений Microsoft Office Professional Plus.
- Клиентская лицензия Microsoft Core CAL Suite (набор клиентских лицензий для доступа к Windows Server, Exchange Server, SharePoint Portal Server и SMS Server).

Desktop Small Business

- Персональная операционная система Microsoft Windows Vista Business/Enterprise Upgrade.
- Пакет настольных приложений Microsoft Office Small Business Edition.
- Клиентская лицензия Microsoft Windows Small Business Server CAL для доступа к Windows Small Business Server.

При выборе Value Company-Wide заказчик обязательно лицензирует основные продукты Microsoft для рабочей станции – один или несколько базовых продуктов, входящих в стандартные платформы Desktop Small Business Platform или Desktop Professional, при этом действуют следующие правила:

- в рамках одного соглашения клиент может лицензировать какой-либо базовый продукт для всех ПК, а другие базовые продукты заказать для любого количества ПК как дополнительные продукты;
- если клиент выбрал одну из Платформ Open Value, он не может включить в то же соглашение другие продукты.

Набор базовых продуктов выбирается однократно в момент подписания соглашения и не может быть изменен.

Клиент может лицензировать также дополнительные продукты. Список дополнительных продуктов включает все продукты Microsoft для бизнеса (приложения, сервера, операционные системы и средства разработки).

По условиям программы Open Value клиент имеет право использовать любые версии продуктов: предыдущие, текущие и любые новые версии, которые выходят в течение действия соглашения.

Цены

Цены Open Value формируются на основе цен Open License и рассчитываются по следующей формуле: стоимость лицензии Open License + стоимость Software Assurance за три года выплачивается в виде трех равных ежегодных платежей.

Для базовых продуктов (только для Open Value Company-Wide) стоимость лицензии определяется количеством ПК в организации, языковыми версиями, набором продуктов. Выбрав одну из продуктовых платформ целиком, клиент получает дополнительную скидку в 15%.

Дополнительные продукты Open Value Company-Wide и все продукты Open Value Non-Company-Wide имеют уровень цен. Цены на дополнительные продукты фиксируются для последующих платежей, но не для заказов дополнительных лицензий или продуктов. Новые продукты и дополнительные лицензии заказываются по ценам текущего прайс-листа.

Расширение парка ПК, новые лицензии, ежегодные платежи

Правила заказа и оплаты добавленных лицензий, будь то лицензии на продукт, который уже был включен в соглашение, или лицензии на новый продукт, совпадают для базовых и дополнительных продуктов:

- клиент, заключивший соглашение Company-Wide, обязуется в месяц приобретения новых ПК разместить заказ на включенные в соглашение базовые продукты для них;
- если заказчик устанавливает уже включенный в соглашение дополнительный продукт на другие ПК, он обязан разместить заказ на эти добавленные лицензии в месяц установки;
- все последующие платежи за добавленные продукты или копии приходятся на годовщины соглашения.

Лицензии на дополнительные копии и продукты могут приобретаться в любой момент в течение действия соглашения, однако оплачивается всегда полный год использования продукта

Лицензирование филиалов и отделений

Организация имеет возможность в рамках соглашения Open Value приобрести лицензии, как для себя, так и для отделений, являющихся отдельными юридическими лицами:

- которые принадлежат клиенту, заключающему соглашение с Microsoft,
- которым принадлежит клиент
- или которые находятся в совместном владении на праве собственности;
- которые расположены на территории той страны, в которой расположен клиент.

Термин «принадлежность» указывает на владение более 50% на правах собственности.

Соглашение Open Value предлагает следующие варианты лицензирования аффилированных лиц:

- включение всех аффилированных лиц клиента; в том числе тех, которые возникнут в течение срока действия соглашения;
- аффилированные лица не включаются в соглашение;
- включение конкретных аффилированных лиц по списку.

Срок действия соглашения, продление

Соглашение заключается сроком на три года. Постоянные права на лицензированные продукты клиент получает после оплаты полной стоимости лицензий, а лицензионный сертификат – по окончании соглашения.

По истечении срока действия соглашения клиент может продлить его еще на три года. Для этого необходимо еще до даты окончания действия соглашения разместить заказ на все лицензированные по Open Value продукты.

Если клиент продляет соглашение, то стоимость лицензии он уже не выплачивает, оплачивается только Software Assurance.

Набор носителей для установки продуктов

После заключения соглашения клиенту отправляется Стартовый набор носителей (Welcome kit) с теми базовыми и дополнительными продуктами Open Value, которые включены в первоначальный заказ. В течение действия соглашения клиент будет автоматически получать дистрибутивы с сервис-паками, обновлениями и новыми версиями продуктов.

Отличия Open Value Company-Wide от Open Value Non Company-Wide

	Open Value Company-Wide	Open Value Non Company-Wide
Лицензирование всего предприятия	Да	Нет
Продукты	Два типа продуктовых платформ (Small Business, Professional) + дополнительные продукты	Полный набор продуктов для бизнеса
Платежи	Ежегодные или единовременные Для базовых продуктов стоимость лицензий определяется количеством ПК в организации, языковыми версиями, набором продуктов. Предусмотрено два уровня цен: * No Level – от 5 ПК; * Level C – от 250 ПК. Дополнительные продукты приобретаются по уровню цен Non-Company-Wide.	Ежегодные или единовременные Один уровень (No Level)
Фиксация цен	Да, для базовых продуктов	Для последующих платежей, не для заказов дополнительных лицензий или продуктов
Входной уровень	Первый заказ на 5 ПК	Первый заказ на 5 лицензий
Дополнительные заказы	Первый заказ в месяц установки, следующие платежи в годовщины	Первый заказ в месяц установки, следующие платежи в годовщины
Скидка за приобретение Платформы	15%	Нет
Срок действия соглашения	3 года	3 года
Продление	3 года	3 года

Microsoft Open Value Subscription

Программа Open Value Subscription организована по принципу подписки — клиент ежегодно оплачивает право использовать программные продукты Microsoft и право перехода на новые версии, а по истечении срока действия соглашения получает возможность продлить подписку или выкупить лицензии.

Набор продуктов и типы лицензий

В рамках Open Value Subscription организация может лицензировать базовые продукты, представленные в виде двух продуктовых платформ Desktop Small Business Platform и Desktop Professional Platform. Клиент может выбрать отдельные продукты, а может лицензировать все три продукта, входящие в состав одной из платформ (в этом случае предоставляется скидка 5%). Клиент должен лицензировать выбранные базовые продукты для всех компьютеров, используемых в организации. Набор базовых продуктов выбирается однократно в момент подписания соглашения.

Дополнительные продукты — это все продукты Microsoft для бизнеса.

По условиям программы Open Value Subscription клиент имеет право использовать любые версии лицензированных базовых и дополнительных продуктов: предыдущие, текущие и любые новые версии, которые выходят в течение действия соглашения.

Цены

Для базовых продуктов стоимость лицензий Open Value Subscription определяется количеством ПК в организации, набором лицензируемых продуктов и наличием ранее приобретенных лицензий. Установлены следующие уровни цен:

- уровень No Level (NL): от 5 до 249 ПК;
- уровень C: от 250 ПК и выше (только для базовых продуктов)

Уровень цен и фактические цены на базовые продукты фиксируются в момент подписания соглашения на весь срок действия соглашения (3 года).

Для дополнительных продуктов существует один уровень цен вне зависимости количества лицензий.

Расширение парка ПК

В течение действия соглашения организации может приобрести новые компьютеры и включать их в соглашение.

На всех добавляемых компьютерах клиент вправе установить базовые продукты Open Value Subscription и использовать их до наступления очередной годовщины подписания соглашения. По истечении года клиент обязан предоставить в Microsoft информацию об имеющемся на данный момент парке ПК. Эта информация является ежегодным заказом на программное обеспечение. Менять количество ПК можно также в сторону уменьшения.

Окончание соглашения

Соглашение заключается на три года. По истечении очередного года, клиент обязан разместить очередной ежегодный заказ, т.е. предоставить информацию о текущем количестве компьютеров. Если заказ не получен, соглашение расторгается. В случае штатного окончания соглашения по истечении трех лет, клиент может:

- продлить соглашение на три года;
- воспользоваться опцией buyout - выкупить лицензии, (стоимость выкупа составляет 1.75 * ежегодный платеж);
- удалить все программные продукты, использованные по соглашению.

Преимущества Open Value Subscription

Инструмент легализации

- Малые единовременные затраты.
- Возможность легализовать любые версии ПО сразу (полезно клиентам, использующим разные версии одновременно).
- Клиент получает право использовать лицензированные продукты на всех компьютерах в организации, включая новые компьютеры.

Инструмент обновления ПО

- 50% скидки на первый платеж для пользователей легальных версий.
- Автоматическое получение дистрибутивов новых версий продуктов.

Инструмент планирования бюджета

- Стоимость ПО в расчете на одно рабочее место фиксирована на 3 года.
- Нет больших единовременных инвестиций.
- Первоначальный платеж по программе Open Value Subscription меньше, чем в любом другом варианте приобретения.
- Оплата только используемого ПО.

Семинары Information Work Solution

Теперь владельцы лицензий Microsoft Open Value, Multi Year Open и Open Subscription имеют возможность заказать специальные одно- или двухдневные информационно-практические консультации по вопросам наиболее эффективного и прибыльного использования программных продуктов для настольных систем с учетом потребностей и особенностей своей организации.

Сегодня организации не могут ждать эффекта от внедрения информационных технологий годами — результаты нужны прямо сейчас. И прежде всего речь идет о резком подъеме продуктивности при сокращении расходов и сложности. Программа Information Work Solution Services способствует решению этой задачи, позволяя заказчикам немедленно получить высокую отдачу от инвестиций в технологическое развитие.

Программа Information Work Solution Services состоит из семинаров, которые отличает высокая степень вовлеченности участников в процесс обсуждения и на которых анализируются бизнес-цели, корпоративная стратегия, текущие инициативы и инвестиции заказчика. Такие семинары позволяют заказчикам быстро определить наиболее перспективные направления работы с информацией, резко поднять продуктивность сотрудников и повысить отдачу от информационных систем. Затраты на программу невелики, однако преимущества — колоссальны.

Существует два предложения:

- **Однодневный семинар по выявлению деловой ценности работы с информацией (Information Work Value Discovery Workshop)** знакомит заказчика с технологиями работы с информацией и с тем, какие преимущества может обеспечить использование этих технологий в его организации. Заказчик получает представление о конкретных решениях для работы с информацией, способных внести весомый вклад в развитие и совершенствование его бизнеса, а также

оценить сложности и затраты, связанные с их реализацией. Семинар предназначен для руководящего состава организации-заказчика и дает четкое представление о технологиях работы с информацией, преимуществах практического использования и методах расстановки приоритетов при внедрении таких технологий.

- **Двухдневный семинар по разработке архитектуры решения для работы с информацией (Information Work Architecture Design Session)** позволяет ИТ-персоналу заказчика получить четкое представление о том, какую архитектуру следует использовать при внедрении выбранного решения для работы с информацией с учетом особенностей корпоративной ИТ-среды и потребностей организации. Заказчикам предлагается подробный обзор процессов и архитектур, включая разбор примеров реального внедрения. Семинар предназначен для ИТ-персонала организации-заказчика и посвящен вопросам проектирования архитектуры таких решений с учетом инфраструктурных и приоритетных особенностей ИТ-среды предприятия силами заказчика и компании-консультанта.

В отличие от торговых презентаций и прочих сбытовых мероприятий, семинары устраиваются только для одного заказчика. Их отличительной чертой является высокая степень предварительной проработки и формализации. Корпорация Microsoft бесплатно предоставляет своим партнерам все необходимое для проведения семинаров, включая информационные, торговые, маркетинговые и учебные материалы.

Со всеми вопросами по программе Information Work Solution Services обращайтесь в компанию Softline к Андрею Махалкину
Тел.: +7 (495) 545-0-545 (доб. 448),
e-mail: AndreyM@softline.ru

Что дает Software Assurance?

Доступ к новым продуктам

Право использовать любые новые версии, которые выйдут в течение действия соглашения.

Инструмент планирования бюджета

Software Assurance (SA) позволяет избежать разовых всплесков затрат на ПО.

Использование SA позволяет застраховаться от возможных повышений цен.

Сокращение затрат на обучение

Доступ к программе электронного обучения Microsoft.

Возможность обучить сотрудников в одном из сертифицированных центров обучения Microsoft.

Квалифицированную поддержку

Бесплатная поддержка серверных продуктов и сетей в службе поддержки Microsoft.

Доступ к службе оперативного поиска TechNet Online Concierge Chat и поддерживаемым форумам TechNet Managed NewsGroups.

Подписка на Microsoft TechNet Plus, ежемесячно обновляемый набор компакт-дисков с информацией, статьями, бета-версиями продуктов.

Как приобрести Software Assurance?

- 1) Одновременно с покупкой лицензии на продукт.
- 2) В качестве продления ранее закупленных лицензий Upgrade Advantage или SA.
- 3) В течение 90 дней с момента покупки продукта в виде коробочной или OEM-версии.

SA предлагается в рамках программ корпоративного лицензирования: Open License; Open Subscription License; Multi-Year Open License; Enterprise Agreement; Enterprise Agreement Subscription.

Microsoft Software Assurance

Механизм обновления ПО, техническая поддержка и обучение

Вместе с покупкой лицензий на программные продукты корпорация Microsoft предлагает приобрести Software Assurance — универсальный механизм обновления программных продуктов и гарантию высококачественной технической поддержки.

Этап	Преимущество SA	OL, OL Government	Open Volume, MYO Volume	OV Company-wide and Subscription MYO Enterprise, OSL	EA, EAS
Планирование	Переход на новые версии	✓	✓	✓	✓
	Ежегодные платежи		✓	✓	✓
Установка	Desktop Deployment Planning Services				✓
	Information Work Discovery Workshop and Architecture Design Session		✓	✓	
	Microsoft Windows Preinstallation Environment (WinPE)			✓	✓
Использование	Windows Vista Enterprise	✓	✓	✓	✓
	Ваучеры на обучение в CPLS		✓	✓	✓
	Microsoft eLearning	✓	✓	✓	✓
	Home Use Program	✓	✓		✓
	Employee Purchase Program			✓	✓
Поддержка	Техническая поддержка в режиме 24x7	✓	✓	✓	✓
	Поддерживаемые форумы Technet Plus		✓	✓	✓
	Подписка Technet Plus		✓	✓	✓
	Сервер холодного резервирования	✓	✓	✓	✓
	Corporate Error Reporting (CER)			✓	✓
Переход	Software Assurance Step-Up		✓	✓	✓
	Windows Fundamentals for Legacy PCs				✓
	Поддержка продуктов в продленной фазе (необходимо подписание соглашения на поддержку уровня Premier или Essential)	✓	✓	✓	✓

Линия технической поддержки Microsoft

Центр технической поддержки Softline объявляет о начале акции. Все клиенты Softline, купившие лицензии Microsoft по любой из корпоративных программ лицензирования, бесплатно получают стандартную и расширенную поддержку!



Стандартная поддержка

Клиентам, купившим лицензии по программе Open License.
Решение 2 инцидентов (максимальный срок реакции 2 часа), консультации по телефону в режиме 8x5, электронной почте или Help Desk.

Расширенная поддержка

Клиентам, купившим лицензии по программам лицензирования Annuity (Open Value Subscription, Open Value и Software Assurance).

Решение 5 инцидентов (максимальный срок реакции 2 часа), консультации по телефону в режиме 8x5, электронной почте или Help Desk, возможность выезда инженера на площадку заказчика (Москва).

Как воспользоваться технической поддержкой?

- 1) Зарегистрироваться на сайте www.sl-support.ru/mssupport, по электронной почте register@softline.ru, или по многоканальному телефону +7 (495) 232-52-14;
- 2) получить логин и пароль для доступа в систему поддержки Help Desk;
- 3) зайти в систему Help Desk и задать вопрос.

Программы лицензирования Microsoft для образовательных и академических организаций

Academic Open License

Гибкая и эффективная программа, предоставляющая возможность приобрести постоянные лицензии на ПО Microsoft по значительно более низким ценам, чем цены на коммерческое ПО или на академические версии коробочных продуктов.

Данное соглашение подразумевает: единовременный платеж, лицензии на текущие версии в постоянное пользование.

Academic and School Agreement

Подписка на программное обеспечение. В рамках этой программы лицензирования клиент получает право использовать ряд продуктов (включая любые их последующие или предшествующие версии) на протяжении всего срока подписки.

Данное соглашение подразумевает: аренда ПО (временные лицензии) для всего парка ПК, соглашение на 1 или 3 года, ежегодные небольшие платежи (вместо эпизодического крупного инвестирования в закупку ПО), больше доступных возможностей включая переход на новые версии продуктов включенных в соглашение вышедшие в период его действия.

В рамках данного соглашения доступна позиция Dsktp School (включает лицензии на Windows, Office и Core CAL (набор клиентских лицензий для доступа к основным серверным продуктам)). Ее стоимость примерно равна 1200 рублей в год на один ПК.

Сравнение Academic Open License и Academic and School Agreement

	Academic Open License	Academic and School Agreement* (ASA)
Кто может воспользоваться программой	Образовательные учреждения и органы управления ими, НИИ, библиотеки, музеи	Образовательные учреждения и органы управления или (начальные и средние учебные заведения используют заказ на подписку School Agreement; вузы — заказ на подписку Academic Agreement)
Тип лицензии	Постоянная лицензия	Временная лицензия — на срок оформления подписки (постоянная лицензия может быть получена путем дополнительного выкупа (buy-out) лицензий)
Платеж	Единовременный	Ежегодный
Размер платежа	Значительно дешевле коммерческих цен и дешевле академических версий коробочных продуктов. Размер единовременного платежа примерно эквивалентен сумме трех-четырех ежегодных платежей ASA Subscription (при равном объеме приобретаемого ПО).	Значительно дешевле коммерческих цен и дешевле академических версий коробочных продуктов. Размер одного ежегодного платежа примерно эквивалентен 1/3-1/4 единовременного платежа Academic Open (при равном объеме приобретаемого ПО).
Срок действия соглашения	2 года.	1 или 3 года (на выбор).
Условия лицензирования	ПО приобретается на необходимое число ПК.	ПО приобретается на весь парк современных ПК и более старые ПК, на которых будут выполняться программы Microsoft.
Право использовать новые версии продуктов Microsoft	Нет.	Включена; не требует дополнительной платы
Возможность использования предыдущих версий продуктов	Включена.	Включена.
Возможность использования ПО	Без дополнительной платы преподаватели и сотрудники учебного заведения могут устанавливать вторую копию Microsoft Office на домашних и мобильных ПК (для использования в рабочих целях), а также получать клиентский доступ с домашних ПК к Windows Server или Terminal Server.	Без дополнительной платы преподаватели могут использовать на личных ПК в рабочих целях любое настольное ПО, включенное в соглашение, а также получить клиентский доступ ко всем серверам (согласно включенным в соглашение лицензиям клиентского доступа (CAL)).
Возможность использования ПО на личных ПК студентов	Нет.	Предоставляются специальные цены для лицензирования ПО в целях использования на личных ПК студентов.
Возможность установки ПО на дополнительно приобретаемые ПК	Нет.	На все ПК, приобретенные между платежами, можно легально устанавливать включенное в соглашение ПО. (Количество ПК должно быть добавлено в следующий платеж.)
Минимальный уровень заказа	5 лицензий	Минимальный уровень заказа 5 лицензий 50 баллов. Пример: 50 баллов = покупке пакета Office и Windows Upgrade на 25 ПК; или 50 баллов = покупке 1 Microsoft Class Server. Дополнительная информация — у партнеров Microsoft.
Уровни цен	Один	Два (второй уровень цен — при приобретении настольного ПО на 2500 и более ПК — дает дополнительную скидку).

В обоих случаях для операционных систем предлагается только лицензия на обновление Windows Upgrade, исходная лицензия может быть приобретена заказчиком в виде коробочной или OEM-версии.

Со всеми вопросами по лицензированию для образовательных организаций обращайтесь к Алексею Федосееву (AlekseyF@softline.ru).



В РАМКАХ МЕЖДУНАРОДНОГО ФОРУМА
«РОССИЙСКИЙ ПРОМЫШЛЕННИК»

22 – 25 СЕНТЯБРЯ 2008, САНКТ-ПЕТЕРБУРГ

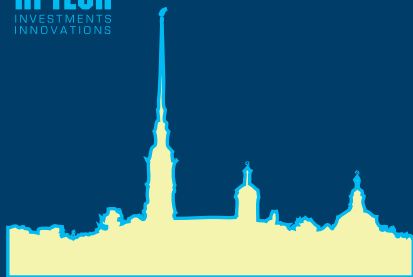

XIV Международная выставка-конгресс

ВЫСОКИЕ ТЕХНОЛОГИИ. ИННОВАЦИИ. ИНВЕСТИЦИИ

Выставка проходит при поддержке ПРАВИТЕЛЬСТВА САНКТ-ПЕТЕРБУРГА,
РОССИЙСКОГО СОЮЗА ПРОМЫШЛЕННИКОВ И ПРЕДПРИНИМАТЕЛЕЙ,
СОЮЗА ПРОМЫШЛЕННИКОВ И ПРЕДПРИНИМАТЕЛЕЙ САНКТ-ПЕТЕРБУРГА.

Под патронатом ТОРГОВО-ПРОМЫШЛЕННОЙ ПАЛАТЫ РОССИЙСКОЙ ФЕДЕРАЦИИ



Цель мероприятия – содействие формированию российского и освоению зарубежного научно-технического и инновационно-технологического рынка, активизации инновационной деятельности и внедрению в производство перспективных разработок

ОСНОВНЫЕ ТЕМАТИЧЕСКИЕ НАПРАВЛЕНИЯ ВЫСТАВКИ:

- **ВЫСОКИЕ ТЕХНОЛОГИИ**
 - АВИАКОСМИЧЕСКИЕ ТЕХНОЛОГИИ
 - АЛЬТЕРНАТИВНАЯ ЭНЕРГЕТИКА
 - ВЫСОКИЕ ТЕХНОЛОГИИ – МЕДИЦИНЕ
 - БИОТЕХНОЛОГИИ ПРОМЫШЛЕННОМУ КОМПЛЕКСУ
 - НОВЫЕ МАТЕРИАЛЫ И НАНОТЕХНОЛОГИИ
 - IT-ТЕХНОЛОГИИ
 - ЭКОЛОГИЯ
- **ИННОВАЦИИ ДЛЯ ПРОМЫШЛЕННОСТИ**
- **ИНВЕСТИЦИИ**
 - ФИНАНСИРОВАНИЕ РАЗРАБОТОК
 - ВЕНЧУРНОЕ ФИНАНСИРОВАНИЕ

Традиционно в рамках деловой программы будет проводиться конкурс

ЛУЧШИЙ ИННОВАЦИОННЫЙ ПРОЕКТ

И

ЛУЧШАЯ НАУЧНО-ТЕХНИЧЕСКАЯ РАЗРАБОТКА ГОДА

Место проведения: ВК Ленэкспо, павильон № 8

ОРГАНИЗАТОР



РЕСТЭК™

www.restec.ru/hi-tech

Тел.: (812) 320-80-92, 320-96-76 Факс: (812) 320-80-90 E-mail: sci&ind@restec.ru

Операционная система нового поколения



Самым ценным ресурсом любой компании являются люди. Именно люди принимают решения, заключают сделки, изобретают новые продукты и находят новые способы повышения эффективности. Чтобы извлечь максимальную пользу из своих талантов и способностей, люди пользуются технологиями. Система Windows Vista предоставляет новые технологии, с помощью которых люди смогут добиться наилучших результатов в своей работе. Кроме того, благодаря Windows Vista организация сможет сократить расходы, повысить безопасность и улучшить соответствие нормативным требованиям.

Microsoft Windows Vista

Оптимизация компьютерной инфраструктуры

С каждым днем все более повышаются требования к IT-системам, однако это не означает, что расходы на информационные технологии тоже должны возрастать. Процесс развертывания и поддержки системы Windows Vista, а также управления этой системой требует меньше средств, что позволяет сохранить уровень производительности труда сотрудников и получить более высокую прибыль от инвестиций в IT.

Поиск и использование данных

Возможности поиска и использования данных могут оказаться жизненно важными для успеха бизнеса. Windows Vista серьезно облегчает доступ к данным и ресурсам организации и позволяет более полно их использовать. Эта операционная система позволяет быстрее, проще и безопаснее искать и использовать данные в любых местах: на персональных компьютерах и корпоративных серверах, в Интернете и электронной почте.

Возможности для мобильных сотрудников

Сегодня организации все чаще полагаются на мобильных сотрудников в сфере работы с клиентами, что дает возможность сократить расходы на большой штат сотрудников в офисе. Система Windows Vista обеспечивает мобильных сотрудников более безопасными и универсальными средствами работы с корпоративными IT-ресурсами, поэтому они легко могут совместно работать с коллегами внутри и вне корпоративной сети и независимо от их географического местонахождения.

Версии Windows Vista

Самым простым изданием для стран с быстро растущим IT-рынком и большим количеством людей, ранее не использовавших ПК, является Windows Vista Starter.

Для более опытных домашних пользователей предлагается Windows Vista Home Basic — редакция с базовыми функциями, позволяющая испытать многие нововведения Windows Vista, такие как интегрированный поиск и усовершенствования в области стабильности и безопасности системы. В версию Windows Vista Home Premium входит новейший интерфейс Aero, а также оболочка Media Center — улучшенный центр развлечений для дома. Также в этой редакции реализованы поддержка планшетных ПК, запись DVD и многие другие нововведения.

Деловые функции, такие как новейший интерфейс Windows Aero, поддержка планшетных ПК, а также работа в домене, поддержка групповых политик и шифрование файлов на жестком диске (EFS), реализованы в Windows Vista Business. Для крупных организаций доступна расширенная версия Windows Vista Enterprise, которая, помимо функций, входящих в Business, будет включать поддержку полного шифрования диска BitLocker, лицензию на средства обеспечения совместимости Virtual PC Express и подсистему для Unix-приложений.

Наконец, для тех, кому необходим максимум возможностей операционной системы, будет доступна Windows Vista Ultimate — редакция, сочетающая в себе все возможности как для домашних, так и для деловых пользователей.

Наименование	Код Softline	Цена, руб
Windows Vista Home Basic English	66G-02703	7 327
Windows Vista Home Premium Russian	66I-02632	4 160
Windows Vista Home Premium English	66I-02403	8 707
Windows Vista Business Russian	66J-06570	6 075
Windows Vista Business English	66J-06367	10 833
Windows Vista Business Upgrade OLP NL	66J-00724	5 627
Windows Vista Business Russian Upgrade OLP NL	66J-00743	4 586

Интерфейс

Передовой интерфейс Windows Vista обеспечивает возможности просмотра, поиска и упорядочивания информации и помогает в работе с компьютером. Продвинутое средство визуализации Windows Vista упрощают работу за счет усовершенствования общих компонентов окон. Запустив Windows Vista, вы узнаете привычные элементы интерфейса, например, главное меню, работа с которым стала быстрее, проще и удобнее, по сравнению с предыдущими версиями Windows.

Интерфейс Windows Vista Aero обеспечивает впечатляющие визуальные эффекты, например, полупрозрачные элементы.

Безопасность

Windows Vista содержит множество новых средств обеспечения безопасности, которые призваны повысить защищенность компьютеров:

- предупреждения о появлении обновлений системы безопасности, установка их на компьютер;
- брандмауэр Windows Vista обеспечивает надежную защиту от хакеров, вирусов и «компьютерных червей»;
- Windows Defender защищает от «шпионских» программ и другого нежелательного ПО;
- средство удаления вредоносных программ (MSRT) периодически выполняет поиск распространенных вирусов на компьютере (не входит в состав Windows Vista, но его можно бесплатно загрузить с web-узла Microsoft).

Windows Internet Explorer 7

Новая версия Internet Explorer 7 не только содержит новые важные функции обеспечения безопасности и конфиденциальности, но и упрощает выполнение повседневных задач с помощью таких функций, как вкладки, строка поиска, встроенная поддержка RSS.

Быстродействие

Технология SuperFetch помогает управлять памятью, обеспечивая максимальное использование доступной оперативной памяти. Технология EMD позволяет повысить быстродействие без добавления оперативной памяти. Также Windows Vista использует преимущества технологии гибридных жестких дисков для продления времени работы от аккумуляторов, повышения быстродействия и надежности.

Боковая панель и мини-приложения

Простые мини-приложения позволяют иметь под рукой данные и задачи независимо от того, что вы делаете. Мини-приложения могут подключаться к web-службам для получения информации, прослушивания Интернет-радио или просмотра интерактивных фотоальбомов. Боковая панель Windows располагается сбоку рабочего стола Windows Vista и предназначена для организации мини-приложений и обеспечения удобного доступа к ним.

ДЕВЯТНАДЦАТАЯ ЕЖЕГОДНАЯ ВЫСТАВКА ИНФОРМАЦИОННЫХ ТЕХНОЛОГИЙ

SoftTool

30 сентября - 03 октября
Москва, ЦВК «Экспоцентр» на Красной Пресне

Защита информации

АСУТП

CRM

Аутсорсинг

ERP

Интернет

Документооборот

САПР

Хранилища данных

Мультимедиа

ОС

Компьютеры и периферия

ГИС

Всероссийская
научно-практическая конференция
«ИНФОРМАЦИОННЫЕ ТЕХНОЛОГИИ
В РОССИИ»

Softtool - единственная в России выставка, где Вы можете познакомиться со всеми существующими на российском рынке программными продуктами.

В программе: демонстрация ПО, пресс-конференции, круглые столы с представителями отечественной промышленности, мастер-классы, ток-шоу, конкурсы, лотереи.

www.softool.ru

Организатор: компания «ИТ-ЭКСПО»
Тел.: +7 (495) 624-7072, 624-4556
e-mail: softool@softool.ru



ОТКРЫТЫЕ СИСТЕМЫ
Open Systems Publications



onews



ЭКСПОЦЕНТР



Windows Server 2008 и Windows Vista: «Вместе — лучше!»

Операционные системы Windows Vista и Windows Server 2008 с самого начала были частями одного проекта. В результате они используют ряд одинаковых технологий, и, хотя в процессе разработки Windows Vista и Windows Server 2008 разделились на отдельные продукты с разными циклами выпуска, многие из усовершенствований нашли применение как в той, так и в другой операционной системе. В случае их совместного развертывания комбинированная инфраструктура клиент-сервер дает организации значительные преимущества.



Значительные усовершенствования внесены в отношении администрирования инфраструктуры Windows Vista и Windows Server 2008.

- Упрощенное обслуживание за счет использования единой модели выпуска обновлений и пакетов обновления для клиентской и серверной операционной системы.
- Клиентские компьютеры могут отслеживать определенные события и пересылать их Windows Server 2008 для централизованного мониторинга и отчетности.
- Более быстрое и надежное развертывание операционных систем с помощью служб развертывания Windows.
- Функции защиты доступа к сети в Windows Server 2008 гарантируют, что клиентские компьютеры Windows Vista, которые подключаются к сети, соответствуют требованиям политик безопасности. В противном случае доступ не предоставляется.

Надежность, масштабируемость и быстрое действие инфраструктуры повышаются благодаря усовершенствованиям, которые были внесены и в Windows Vista, и в Windows Server 2008.

- Серверные ресурсы кэшируются локально и остаются доступными даже в случае потери подключения к серверу. После восстановления подключения копии автоматически обновляются.
- Приложения и сценарии, которые выполняются и на сервере, и на клиентском компьютере, используют транзакционную файловую систему для снижения риска возникновения ошибки при обработке файла или реестра и производят откат к заведомо исправному состоянию в случае сбоя или отмены операции.
- С целью повышения качества обслуживания для приложений и служб, требующих распределения пропускной способности сети между сервером и клиентским компьютером, могут создаваться соответствующие политики.

Клиентские компьютеры Windows Vista, подключаясь к сети, в которой развернуты серверы Windows Server 2008, быстрее обмениваются данными и надежнее работают.

- При выполнении поиска на серверах Windows Server 2008 с клиентского компьютера Windows Vista используются улучшенные технологии индексирования и кэширования.
- За счет изначальной поддержки протокола IPv6 всеми клиентскими и серверными службами формируется более надежная и масштабируемая сеть, а переписанный стек TCP/IP ускоряет обмен данными в сети и делает его более эффективным.
- Новый протокол SMB 2.0 имеет ряд усовершенствований по части обмена данными, включая повышенную производительность при подключении к общим файловым ресурсам по каналам с большими задержками и улучшенную безопасность за счет взаимной проверки подлинности и подписывания сообщений.

Windows Server[®] 2008 Enterprise

Эта редакция реализует корпоративную платформу для развертывания критичных для бизнеса приложений. Построение кластеров и возможность наращивания числа процессоров «на лету» обеспечивают непревзойденную доступность. Объединенные средства управления идентификационными данными позволяют бизнесу чувствовать себя в безопасности, а право на использование виртуальных машин упрощает консолидацию приложений, позволив снизить эксплуатационные расходы. Сервер Windows Server 2008 Enterprise — это фундамент динамичной и масштабируемой ИТ-инфраструктуры.

Windows Server[®] 2008 Datacenter

Эта редакция рассчитана на построение платформы для развертывания критичных для бизнеса приложений и реализацию масштабных проектов виртуализации как на высокопроизводительных, так и на малых серверах. Повышенная доступность обеспечивается за счет кластеризации и динамического управления аппаратными разделами. Право на неограниченное использование виртуальных машин упрощает консолидацию приложений, позволив значительно снизить эксплуатационные расходы. Windows Server 2008 Datacenter — это надежный фундамент для масштабируемых решений уровня предприятия с использованием виртуализации.

Windows[®] Web Server 2008

Редакция, созданная для роли выделенного веб-сервера, предлагает самые совершенные инфраструктурные web-технологии, появившиеся в новом поколении Windows Server.

Windows Server[®] 2008 for Itanium-Based Systems

Эта специализированная редакция рассчитана на очень большие базы данных и мощные бизнес-приложения. Поддержка до 64 процессоров отвечает вычислительным потребностям самых ресурсоемких систем.

	Windows Server 2008 Standard	Windows Server 2008 Enterprise	Windows Server 2008 Datacenter	Windows Web Server 2008	Windows Server 2008 Itanium IA-64
Число поддерживаемых процессоров	До 4	До 8	До 32 на платформе x86 До 64 на платформе x64	До 4	До 64
Количество поддерживаемой памяти	До 4 Гбайт на платформе x86 До 32 Гбайт на платформе x64	До 64 Гбайт на платформе x86 До 2 Тбайт на платформе x64	До 64 Гбайт на платформе x86 До 2 Тбайт на платформе x64	До 4 Гбайт на платформе x86 До 32 Гбайт на платформе x64	До 2 Тбайт
Кластеризация	Нет	До 16 узлов	До 16 узлов	Нет	До 8 узлов
Права на использование виртуальных машин	1 VM	До 4 VM	Не ограничены	Не поддерживается	Не ограничены

VMware помогает компаниям экономить

Все больше компаний в России используют технологии виртуализации в промышленных масштабах и имеют на это вполне объективные причины. Виртуализация — это не модный тренд, а необходимая мера для поддержания информационной системы компании в «спортивной» форме. В условиях жесткой конкуренции, дорогой электроэнергии и очень дорогих специалистов расточительное отношение к ресурсам в IT однажды может привести к катастрофе.

По мнению экспертов, ежегодный рост цен на электроэнергию в России составит в ближайшие годы 15-25%. Количество выпускников технических вузов не может удовлетворить спрос на специалистов в области информационных технологий, поэтому стоимость IT-профессионалов растет и будет продолжать расти. При этом средняя загрузка процессоров в большинстве компаний не превышает 15%. Мощность вычислительных устройств экспоненциально возрастет на протяжении относительно короткого промежутка времени, гласит закон Мура, а на практике это означает, что КПД серверного оборудования снизится до КПД обычной лампочки. Именно поэтому настало время обратить внимание на оптимизацию использования всех имеющихся ресурсов компании.

Результаты независимых исследований уже показывают рост интереса к решению виртуализации. Компания Change Wave Research провела опрос 1956 представителей IT-департаментов в компаниях США. Каждому из опрошенных пред-

лагалось ответить на вопрос: как изменятся расходы вашей компании по каждой категории в следующем квартале по сравнению с предыдущим? Результаты опроса приведены на диаграмме ниже.

Диана Грин, президент компании VMware, в своем интервью корреспонденту eWeek так определила развитие технологий виртуализации: «Раньше мы говорили: «Виртуализация — лучший путь для консолидации вашего дата-центра и лучшее решение для тести-

рования и разработки», затем мы говорили: «Виртуализация — это архитектура для вашего дата-центра, которая позволит организовать пул ресурсов и оптимизировать все, в том числе улучшить уровень сервиса», теперь мы говорим так: «Виртуализация — это способ автоматизации вашего дата-центра, а также процесса создания и доставки приложений»

<http://www.eweek.com/c/a/Infrastructure/VMware-Faces-Virtual-Reality/>.

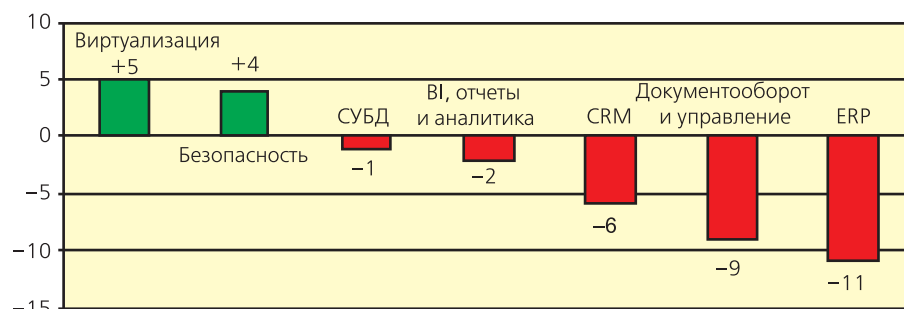

Как изменятся расходы вашей компании по каждой категории в следующем квартале по сравнению с предыдущим?

Внедрение в компании УралОйл

До перехода на виртуальные технологии IT-инфраструктура компании УралОйл была построена классическим способом: порядка 30 серверов, объединенных в локальную сеть, 2 системы хранения данных — FC SAN и iSCSI. Часть парка серверов к моменту перехода в виртуальную среду уже морально устарела, использовать сервера в штатной эксплуатации было достаточно рискованно, так как учащались отказы серверных компонентов.

Вместе с тем, компания уже закупила 3 достаточно мощных сервера, на которых специалисты настроили наиболее критичные приложения, однако загрузка серверов была невысокой, а совмещать в одной операционной системе несколько сервисов было небезопасно из-за возможных конфликтов приложений.

Виртуализация оказалась наиболее подходящей технологией: производительности трех серверов хватило для размещения большинства серверных приложений компании, задача миграции в виртуальную среду упрощалась благодаря наличию инструмента для миграции VMware Converter, а от покупки нового оборудования можно было отказаться совсем. В результате в качестве платформы решили выбрать VMware Virtual Infrastructure 3. По окончании проекта заказчик получил возможность работать с десятками виртуальных машин на трех физических серверах (2x2CPU + 1x4CPU), объединенных в отказоустойчивый кластер. В течение года в виртуальную среду была перемещена половина физических серверов. Старший технический специалист УралОйл, Дмитрий Епимахов, отмечает улучшение условий эксплуатации: «С использованием технологий VMware управлять всей инфраструктурой стало проще, а компактность серверного комплекса и высокая надежность гарантирует минимальное время простоя. В дальнейшем планируется перенос до 90% физических серверов в виртуальную среду».

Внедрение в компании НОВАТЭК-ТАРКОСАЛЕНЕФТЕГАЗ

Цель проекта заключалась в создании серверного кластера из четырех лезвий IBM HS21 и пятого лезвия, выделенного для сервера резервного копирования VMware Consolidated Backup. Для размещения файлов виртуальных машин была использована система хранения данных IBM System Storage DS4200 Express объема 3 Тб. Проект предусматривал миграцию серверов из физической среды в виртуальную, настройку сервиса резервного копирования, обучение специалистов компании работе с компонентами системы VMware Infrastructure 3, подготовку документации.

Время выполнения проекта, включая подготовительные работы и создание документации, составило 15 дней. В виртуальную среду были мигрированы такие службы, как Active Directory, File Server, SQL Server, ISA Server, Application Server и некоторые другие; были созданы шаблоны виртуальных серверов, формирование новых виртуальных машин из которых занимает считанные минуты. VMware VirtualCenter позволяет получать централизованный доступ ко всем виртуальным машинам и физическим серверам и контролировать доступ и загрузку ресурсов. Благодаря запасу по мощности необходимость приобретать дополнительные сервера в ближайшие годы отпала. Ресурсов физических серверов вполне хватит для того, чтобы развернуть на них до 40 виртуальных машин, а кластеризация в совокупности с системой резервного копирования данных минимизируют риски потерь.

Специалисты НОВАТЭК-ТАРКОСАЛЕНЕФТЕГАЗ высоко оценили профессионализм и точность выполнения проекта компанией Softline в указанные сроки и отметили удобство управления новой системой, улучшенную отказоустойчивость и возможность внедрения новых сервисов без покупки дополнительных серверов, создавая их в считанные минуты из шаблонов.

Внедрение в Национальном Банке ТРАСТ

Решение о внедрении VMware Virtual Infrastructure было принято после анализа существующих проблем, понимания преимуществ виртуализации, сравнительного анализа представленных на рынке решений. В качестве операционных систем на 273 серверах использовались Novell Netware, Microsoft Windows, Linux. Среди проблем стоит отметить: рост числа серверов в связи с большим количеством проектов, требования разработчиков к размещению приложений по принципу «одно приложение — один сервер», как следствие, необходимость обеспечения отказоустойчивости и резервного копирования серверов, неоптимальное использование оборудования, высокая нагрузка на систему кондиционирования и электропитания.

Внедрение системы происходило в 2 этапа: развертывание тестовой виртуальной инфраструктуры на базе VMware серверов продолжалось в течение 2007 года, а перенос виртуальных машин на платформу ESX 3.5 занял один месяц — январь 2008.

На стадии тестирования была развернута ферма из 10 серверов с бесплатными версиями VMware Server 1.0. На ней было опробована работа 100 виртуальных машин, затем непосредственно перед приобретением лицензий система была переведена на работу с VMware ESX 3.5, в которую были виртуализированы еще 45 серверов.

Сегодня в банке используется 273 сервера, из которых 145 — виртуальные. В 10 филиалах используются локальные серверы VMware Server для обеспечения потребностей в виртуализации системы филиала. Среди приложений, которые установлены на виртуальных серверах: серверы приложений, серверы Lotus Domino, службы каталога Novell eDirectory и Microsoft Active Directory, Citrix Presentation Server, информационно аналитические системы, CRM, тестовые системы.

Виртуализация серверов в цифрах и фактах

Современные решения в области виртуализации приносят пользователям массу преимуществ в управлении системами хранения и сетевыми устройствами, в вопросах энергопотребления, а также позволяют получить ощутимую экономическую выгоду. Лучшее из потенциальных выгод от использования решений VMware демонстрирует непосредственный расчет.

Традиционное решение

Представьте себе ситуацию: у компании есть задача — развернуть 10 новых сервисов, и для этого планируется приобрести 10 физических серверов. Вот примерный расчет стоимости оборудования:

Состав решения	Стоимость
10 «стандартных» серверов*	\$5K*10 = \$50K
Итого	\$50K

* «Стандартный» сервер – платформа с двумя двухъядерными процессорами и 4ГБ оперативной памяти.

Плюсы: каждый сервис получает избыточные ресурсы, не требует высокой квалификации персонала.

Минусы: средняя загрузка процессора всего 5-20% (данные VMware), большие затраты на питание и охлаждение серверов, место в стойке.

Виртуальная альтернатива

Но стоит ли покупать десять занимающих место серверов, пожирающих киловатты электричества и выделяющих тысячи джоулей тепла? Ведь с их работой могут справиться два более мощных физических сервера, если на них развернуть 10 виртуальных серверов для наших сервисов. В расчете, приведенном ниже, учтена стоимость лицензий VMware Virtual Infrastructure 3 Enterprise с максимальным набором опций и консоль управления VirtualCenter Foundation, а также поддержка уровня Gold и подписка на обновления на 1 год. В качестве дисковой подсистемы выбрана сертифицированная VMware платформа начального уровня EMC CLARiON AX4. Также в расчете указана средняя стоимость услуг по установке и запуску системы.

Состав решения	Цена
2 «мощных» сервера**	\$8K*2 = \$16K
ПО VMware 2 VI ENT + 1 VC FND + Gold SnS на 1 год	\$17K
Low-end storage EMC AX4	\$12K
Услуги	\$5K
Итого	\$50K

** «Мощный» сервер – платформа с двумя четырехъядерными процессорами и 8ГБ оперативной памяти.

Минусы: схема не подходит для приложений, которые используют ресурсы процессора более чем на 60%, например «тяжелые» СУБД.

Плюсы: оптимальное использование оборудования, экономия электроэнергии, готовый кластер высокой доступности с балансировкой нагрузки. Установка и обучение от VMware Authorized Consultant (профессиональный сервис «Быстрый запуск VI»).

Сделаем выводы

Стоимость решения получилась одинаковой, так чем же виртуальные серверы лучше реальных? Во-первых, виртуальные серверы позволят немедленно начать экономить на гибкости и эксплуатационной рентабельности системы. Буквально на следующий день после запуска можно оценить такие преимущества, как счета за электроэнергию, скорость запуска новых сервисов, масштабируемость, отказоустойчивость. Виртуализация оправдана и для малого бизнеса, не говоря уже о крупных компаниях, где экономия только на электроэнергии – десятки или сотни тысяч долларов в год.

Благодаря экономии на «железе» и его обслуживании компания может воспользоваться услугами сертифицированных консультантов Softline, что значительно снижает риски и гарантирует настройку всех компонентов системы точно в срок.

Куда обратиться?

Компания Softline является авторизованным партнером компании VMware с 2004 года и сегодня обладает статусом VMware VIP Enterprise Partner, который позволяет нам поставлять всю линейку программного обеспечения VMware на территории России и стран СНГ.

С 2006 года компания Softline была удостоена статуса VMware Authorized Consultant. Статус VAC подтверждает компетенцию Softline и наличие в штате сертифицированных консультантов и инженеров — VMware Technical Sales Professional и VMware Certified Professional.

Услуги Softline

Быстрый запуск VI (VI Jumpstart). Обучение проводится на площадке заказчика сертифицированным специалистом VCP в течение 3 дней. Данный сервис позволит быстро и без рисков осуществить запуск системы Virtual Infrastructure, а в дальнейшем осуществить более тонкую настройку модулей системы.

Аудит инфраструктуры (Virtualization Assessment). Обследование проводится с помощью инструмента VMware Capacity Planner. Результатом обследования является отчет о производительности серверов, их реальной загрузке и сценарий-эмуляция плана виртуализации текущей инфраструктуры на текущем оборудовании/на новом оборудовании. Расчет TCO и ROI.

Сервис Plan & Design for VMware Virtual Infrastructure 3 (P&D VI3). После обследования IT-среды организации специалисты Softline готовят план проекта по виртуализации, полностью соответствующий вашим запросам по производительности, безопасности и отказоустойчивости. Установка и настройка VI3 будет проведена на рекомендуемом оборудовании, процесс настройки и обслуживания будет изложен в проектной документации, что позволит в дальнейшем эффективно управлять всей IT-инфраструктурой.

Миграция сервисов в виртуальную среду (P2V Jumpstart) позволит максимально быстро и безопасно перейти на платформу VI3. В соответствии с созданным планом проекта физические сервера (кандидаты на виртуализацию) будут конвертированы в виртуальные машины для дальнейшего запуска на платформе Virtual Infrastructure 3.

Сервис Plan & Design for VMware Virtual Desktop Infrastructure (P&D VDI) упростит проведение исчерпывающего анализа существующей корпоративной IT-среды и составление подробного списка задач, стоящих перед организацией. После этого сертифицированные специалисты компании Softline готовят проект будущей инфраструктуры на базе VDI, которая будет в полной мере соответствовать специфическим требованиям вашей организации.

Автоматизация управления VI3. Установка и настройка VMware Lab Manager, Lifecycle Manager и Stage Manager позволит автоматизировать процессы по созданию, тестированию, контролю, обновлению и выводу из эксплуатации виртуальной машины в соответствии с требованиями бизнеса.

Создание отказоустойчивого кластера (SRM Jumpstart). Настройка репликации между системами хранения данных. Установка и настройка VMware Site Recovery Manager. Создание сценария восстановления после катастрофы. Тестирование плана восстановления. Рекомендации по выбору оборудования и ПО репликации.

Вопросы по решениям VMware принимаются на адрес: vmware@softline.ru

Павел Новиков, руководитель направления виртуализации, e-mail: paveln@softline.ru, тел. +7 (495) 232-00-23



Менеджер по продажам: Павел Новиков (PavelN@softline.ru)

Техническая поддержка: В базовом варианте включена в стоимость. Для заключения договора на расширенный вариант обращайтесь в центр технической поддержки Softline (itsupport@softline.ru) по телефону +7 (495) 232-52-14

Исчерпывающая инфраструктура виртуализации



VMware, Inc. — лидер в области виртуализации, представляет новые возможности известного пакета VMware Infrastructure. Решение VMware Infrastructure, включающее новые версии VMware ESX Server 3.5 и VirtualCenter 2.5, позволит упростить управление ИТ-средами посредством повышения уровней автоматизации, увеличения общей доступности и повышения производительности критически важных приложений.

VMware Infrastructure 3

VMware Infrastructure — третье поколение флагманского продукта VMware. Согласно последним исследованиям 90% компаний рассматривают платформу VMware в качестве промышленной среды. 100% компаний из списка Fortune 100 уже используют продукты VMware. VMware предлагает наиболее полные и проверенные решения в области виртуализации, автоматизации и управления ИТ-инфраструктурой, что подтверждено многочисленными наградами в данной отрасли.

Улучшения платформы виртуализации помогут достичь новых более высоких уровней производительности, масштабируемости и совместимости для самых требовательных приложений, работающих на виртуальных машинах. Среди новых возможностей можно выделить следующие:

- расширенный выбор систем хранения и сетевых устройств, например, поддержка SATA в качестве локального хранилища, технологии 10 Gig Ethernet и Infiniband;
- поддержка виртуальных машин с размером оперативной памяти до 64 Гб и физических серверов с размером оперативной памяти до 128 Гб.

Новые решения для управления виртуальной инфраструктурой повышают автоматизацию управления ИТ-сред:

- VMware Distributed Power Management — средство, которое уменьшает потребление электроэнергии посредством интеллектуальной балансировки рабочей нагрузки;
- VMware Guided Consolidation — новая возможность в VMware VirtualCenter 2.5 — позволяет осуществить консолидацию серверов.

Пакет Virtual Infrastructure доступен в следующих редакциях:

- **VMware ESX Server 3i** — ПО, встроенное в серверную аппаратную платформу лидирующих производителей аппаратного обеспечения.
- **VMware Infrastructure 3 Foundation** (в предыдущей версии Starter) включает в себя VMware ESX Server, VMware ESX Server 3i, VMware Consolidated Backup и VMware Update Manager. В отличие от редакции Starter предыдущей версии, VMware Infrastructure Foundation не имеет ограничений по использованию систем хранения, оперативной памяти и количества процессоров на физическом сервере
- **VMware Infrastructure 3 Standard** — редакция для обеспечения более высокого уровня устойчивости ИТ-сред. В дополнение к возможностям VMware Infrastructure 3 Foundation эта редакция включает в себя VMware HA.
- **VMware Infrastructure 3 Enterprise** — содержит весь набор возможностей виртуализации для управления ресурсами, распределения нагрузки, высокой доступности. В дополнение к возможностям VMware Infrastructure 3 Standard в нее включены: VMware VMotion, VMware Storage VMotion и VMware DRS с Distributed Power Management (DPM).

Состав семейства решений VMware Infrastructure

- **VMware ESX Server 3.5** — фундамент динамической самооптимизирующейся ИТ-инфраструктуры. Обеспечивает решение ключевых задач виртуализации физических компонентов ИТ-инфраструктуры: процессоров, оперативной памяти, систем хранения и сетевых ресурсов.
- **VMware Virtual Machine File System (VMFS)** — высокопроизводительная кластерная файловая система, обеспечивающая одновременный доступ нескольких серверов ESX Server к хранилищу образов виртуальных машин.
- **VMware Virtual Symmetric Multi-Processing (SMP)** — механизм, позволяющий виртуальной машине одновременно использовать несколько физических процессоров.
- **VMware VirtualCenter 2.5** — система централизованного управления, обеспечивающая автоматизацию типовых операций, оптимальное распределение ресурсов и реализацию функций повышенной доступности в вычислительных средах на основе решений VMware Virtual Infrastructure.
- **VMware Converter 3.0** — инструмент виртуализации физических серверов, значительно облегчающий перенос действующих систем и приложений в среду VMware Infrastructure. Продукт включен в VirtualCenter 2.5.
- **VMware VMotion** — технология «горячей» миграции виртуальных машин с одного физического хоста на другой.
- **VMware Storage VMotion** — технология «горячего» переноса дисков виртуальных машин с одной системы хранения на другую без выключения виртуальной машины.
- **VMware Update Manager** — автоматизирует применение патчей и установки обновлений для VMware ESX Server и виртуальных машин.
- **VMware Distributed Power Management** — средство, которое уменьшает потребление электроэнергии посредством интеллектуальной балансировки рабочей нагрузки.
- **VMware Distributed Resource Scheduler (DRS)** — автоматизированный диспетчер вычислительных ресурсов, действующий на основе настраиваемых правил-скриптов и значительно сокращающий объем ручных операций и трудоемкость администрирования системы.
- **VMware High Availability (HA)** — экономичный и эффективный механизм реализации повышенной доступности корпоративных приложений без привязки к конкретным программным и аппаратным платформам.
- **VMware Consolidated Backup (VCB)** — мощная и удобная в использовании система централизованного резервного копирования виртуальных машин, базирующихся на серверах ESX Server.

Варианты поставки

Решение VMware Infrastructure поставляется в трех редакциях: Foundation, Standard и Enterprise.

Наименование

Код Softline

Цена, руб.

VMware Infrastructure Foundation for 2 processors	VI-FND-C	24 378
VMware Infrastructure 3 Standard for 2 processors	VI-STD-C	73 378
VMware Infrastructure 3 Enterprise for 2 processors	VI-ENT-C	140 875
VMware Infrastructure 3 Acceleration Kit for 8 processors	VI-AK-C	569 258

Обратите внимание! Продукты VMware без технической поддержки не продаются! Приобретение технической поддержки обязательно! Приобретение технической поддержки для VMware Workstation опционально.

Восстановление реплик в Veeam Backup

Продукт позволяет создавать точки восстановления для реплик виртуальных машин. Используя технологию синтетического резервного копирования (synthetic backup), Veeam Backup осуществляет инкрементальные обновления реплики виртуальной машины и хранит историю обновлений за заданный период. История обновлений позволяет восстанавливать реплику на заданный момент времени. Таким образом, реплицированные машины остаются защищенными как в случае аппаратного сбоя, так и в случае порчи данных на источнике.

Veeam FastSCP

Совместимость с программой Veeam FastSCP позволяет использовать возможности Veeam Backup в удобном графическом интерфейсе, представленном общим рабочим окном. Veeam FastSCP — популярный файл-менеджер, который используют более 30 тысяч системных администраторов, потому что он копирует файлы на ESX-сервер из любого источника в 6-10 раз быстрее, чем стандартные SCP-утилиты.

Дополнительная информация

Любые вопросы о продуктах Veeam можно задать специалистам Softline по электронной почте: veeam@softline.ru.



Резервное копирование для VMware

Veeam Backup for VMware Infrastructure 3 — единственное решение для восстановления виртуальных машин (VM) в среде VMware ESX Server, объединяющее возможности резервного копирования и репликации. В отличие от традиционных средств, продукт Veeam Backup разработан специально для работы с инфраструктурой VMware и тесно интегрирован с VMware VirtualCenter и VMware Consolidated Backup для организации полного цикла аварийного восстановления виртуальных приложений и данных.

**Veeam Backup****Резервное копирование и репликация виртуальных машин**

Veeam Backup позволяет выбирать тип резервной копии и достигать требуемой скорости восстановления, соответствующей вашим соглашениям об уровне обслуживания (Service Level Agreement, SLA) и оптимальной стоимости решения: резервное копирование на внешнее хранилище или создание реплики виртуальной машины на резервном ESX-сервере.

Быстрое восстановление файлов с виртуальных дисков

Создав резервную копию виртуальной машины в удаленном хранилище, Veeam Backup дает возможность восстановления отдельных файлов и папок из копии виртуальной системы. Уникальная технология работы с виртуальными дисками позволяет восстанавливать данные без копирования диска на локальную систему и читать его через сеть.

Дедупликация и компрессия данных

Резервные копии виртуальных машин могут быть уменьшены в размере в несколько раз за счет дедупликации и компрессии данных на уровне блоков, существенно снижая требования к объему хранилища.

Интеграция с VCB

Veeam Backup позволяет осуществлять инкрементальное резервное копирование и репликацию виртуальных машин с использованием VCB. При этом экономятся ресурсы ESX-сервера и существенно возрастает скорость резервного копирования.

НЕДЕЛЯ ИНФОРМАЦИОННЫХ ТЕХНОЛОГИЙ

22-26 сентября



Генеральный спонсор «Недели информационных технологий 2008» - ЗАО «Мобиком-Хабаровск»
Лицензия Министерства РФ по связи и информатизации А 014495 №15411 от 3.07.2008г.

22 сентября

Конференция «Информационные технологии, как механизм социально-экономического развития азиатско-тихоокеанского региона»

23-24 сентября

3-я Азиатско-тихоокеанская выставка «Информационные технологии и связь – 2008»

24-26 сентября

Приморский Интернет Форум 2008



Организаторы:
Администрация Приморского края
Агентство Территориального Развития ДВ
Приморский интернет форум
ТЕЛ.: +7(4232) 612-530, 612-531 WWW.EXPOPRIM.RU

Официальный информационный спонсор «Общественное Телевидение Приморья»

При поддержке: Федерального агентства по информационным технологиям

Средства виртуализации от Red Hat

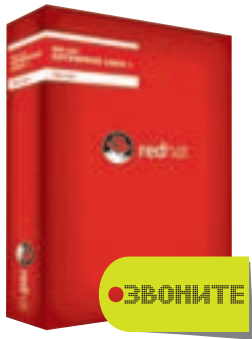

Red Hat Enterprise Linux 5 Advanced Platform — это первое законченное решение на основе открытого кода, которое предоставляет полностью интегрированную, готовую к корпоративному использованию технологию виртуализации серверов и систем хранения. Red Hat Enterprise Linux 5 Advanced Platform обеспечивает интеграцию технологий виртуализации серверов и систем хранения в один легко управляемый продукт, предоставляющий полную высокофункциональную инфраструктуру

Red Hat Enterprise Linux 5 Advanced Platform

Виртуализация серверов

Виртуализация серверов позволяет запускать несколько разных операционных систем на одном физическом сервере. Можно быстро создать, развернуть, приостановить, вновь запустить, удалить и даже переместить гостевые системы на другие физические серверы без прерывания работы.

Виртуализация систем хранения

Виртуализация систем хранения основана на технологии Red Hat GFS и позволяет нескольким системам осуществлять параллельный доступ к данным. Предоставляя технологию виртуализации систем хранения данных, Red Hat Enterprise Linux 5 Advanced Platform позволяет клиентам получить полную отдачу от виртуализации серверов.

Высокая надежность

Red Hat Enterprise Linux 5 Advanced Platform включает в себя средства построения кластеров. Виртуальные машины можно перемещать между системами без остановки их работы. Также можно отслеживать приложения и при необходимости корректировать их работу в автоматическом режиме. Все это позволяет достичь показателей доступности вплоть до 99.9999%.

Всеобъемлющее платформенное решение



Red Hat Application Stack — законченное инфраструктурное решение, позволяющее резко снизить расходы на создание и поддержание web-приложений и сервис-ориентированной архитектуры (SOA). В состав Application Stack входит все необходимое для работы корпоративных приложений, основанных на Java или LAMP.

Red Hat Application Stack

Red Hat Application Stack состоит из продуктов с открытым исходным кодом.

- Red Hat Enterprise Linux — ведущий дистрибутив Linux для корпоративного использования.
- JBoss Application Server — сервер приложений №1 в мире, самый распространенный сервер приложений для J2EE, сертифицирован на соответствие J2EE 1.4. JBoss AS предоставляет все сервисы, необходимые для создания корпоративных приложений, — EJB, JSP/servlets и web-сервисы. Кроме того, JBoss AS поддерживает в виде plug-and-play компонент сервисы для кластеризации, кэширования и сохранения состояния. JBoss Application Server сегодня является самым популярным сервером приложения, как среди разработчиков, так и корпоративных заказчиков.
- JBoss Hibernate — компонент для организации объектно-реляционного отображения (object-relational mapping, ORM) в среде Java. Задача Hibernate — освободить разработчиков корпоративных приложений от 95% шаблонных задач представления данных, устранить необходимость ручной обработки данных с помощью SQL и JDBC.
- Наиболее широко используемые базы данных с открытым исходным кодом — MySQL Pro Certified Server и PostgreSQL. Также Application Stack совместим с IBM DB2, Ingres, Oracle и Sybase.
- Apache — самый распространенный web-сервер в мире.
- Широко используемые для web-разработки языки программирования — Perl и PHP.

Red Hat Enterprise Linux для государственных и финансовых организаций

Проблема безопасности информационных систем с каждым годом становится все более актуальной. Особое значение имеет безопасность операционной системы, которая является основой любой IT-инфраструктуры.

ОС Linux уже давно активно применяется в электронной коммерции и все чаще внедряется в государственных учреждениях. Доступный исходный код и соответствие стандартам позволяют исследовать безопасность этой операционной системы как коммерческим компаниям, так и независимым лабораториям. Таким образом, поиск и устранение ошибок в системах с открытым кодом занимает гораздо меньше времени, чем в большинстве закрытых систем.

Но для использования системы в государственных учреждениях необходима соответствующая сертификация. Совместными усилиями компаний IBM, Red Hat и VDEL операционная система Red Hat Enterprise Linux 4 Update 1 была сертифицирована на всех аппаратных платформах компании IBM и имеет оценочный уровень доверия ОУД4 (усиленный) и уровень контроля отсутствия недекларированных возможностей НДВ4 согласно руководящим документам Гостехкомиссии (ФСТЭК) России. Это позволяет использовать ее при построении систем класса защищенности до 1Г включительно. Сегодня это самый высокий уровень доверия среди всех операционных систем общего назначения.

Red Hat Application Stack — интегрированный стек программного обеспечения с открытым исходным кодом. Это позволяет унифицировать инфраструктуру. Благодаря этому снижаются затраты на ее обслуживание, и IT-специалисты могут сосредоточиться на более важных задачах.

На Application Stack доступны три уровня технической поддержки — от базовой до премиум-уровня 24x7.

Поддержка и управление

Red Hat Application Stack доступен через сеть Red Hat Network, что позволяет использовать все ее возможности по управлению инфраструктурой. Также клиенты получают доступ к JBoss Operations Network — платформе для управления программным обеспечением от JBoss.



Дополнительная информация

Подробную информацию о продуктах можно найти на сайте Red Hat:

<http://www.redhat.com/>

Также за дополнительной информацией можно обратиться в компанию VDEL:

Тел.: +7 (495) 956-68-95

E-mail: vasyukov@vdel.com

<http://www.vdel.com>

ВУТЕ

РОССИЯ

www.bytemag.ru

Достигая источника информации

- Технологии
- Программы
- Безопасность
- Обзоры



Менеджеры по продажам: Андрей Павлов (AndreyPav@softline.ru), Максим Пономарев (MaximPo@softline.ru)

Техническая поддержка: В базовом варианте включена в стоимость. Для заключения договора на расширенный вариант обращайтесь в центр технической поддержки Softline (itsupport@softline.ru) по телефону +7 (495) 232-52-14

Windows Small Business Server 2003: новые возможности для бизнеса

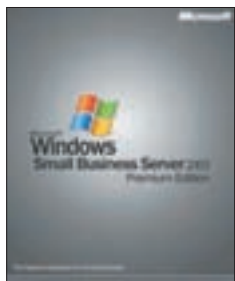

41734
РУБ.

Windows Small Business Server 2003 сочетает в себе высокопроизводительную операционную систему Windows Server 2003 и базовые серверные продукты Microsoft в интегрированном, упрощенном решении, соответствующем потребностям малых предприятий и доступном по цене. Максимальное количество подключаемых к сети Small Business Server персональных компьютеров составляет 75, что для большинства малых предприятий составляет достаточный запас для начала использования SBS и расширения по мере роста бизнеса.

Windows Small Business Server 2003

В мире существует огромное количество малых предприятий – 41 млн. В России таких предприятий – 843 тыс. (по данным Госкомстата). Малые предприятия сильнее, чем крупные, нуждаются в недорогих решениях, которые не требуют больших усилий для внедрения. Более того, они нуждаются в решениях, которые не требуют наличия высококвалифицированного технологического персонала. Итак, им нужны решения, которые не создают проблем и трудностей и меньше отвлекают от ведения основной деятельности. Теперь у вас есть возможность повысить производительность управления предприятием при работе с Windows Small Business Server 2003 благодаря наличию опыта работы с Windows. Windows SBS 2003 позволяет уверенно контролировать вашу информацию и увеличивать производительность сотрудников. Это решение не для технических гуру – оно создано для малого бизнеса, такого, как ваш.

Windows Small Business Server 2003 дает возможность повысить эффективность повседневного труда на 20% благодаря средствам, облегчающим поиск, совместную работу и удаленный доступ к данным сотрудников.

Это все равно, что получить еще один рабочий день недели. Новые инструменты, такие как Remote Web Workplace и Windows SharePoint Services, применяемые в интрасетях компании, позволяют быстрее выполнять поиск данных, обеспечивают лучшую связь и более эффективную совместную работу сотрудников.

- Доступ как к личным, так и к совместно используемым данным из любого места и в любое время при помощи Remote Web Workplace.
- Повышение качества и производительности коллективной работы через совместную работу при помощи Outlook и SharePoint.
- Значительное улучшение рабочих характеристик Outlook 2003 и OWA позволяет повысить производительность труда работающих на выезде сотрудников.
- Теперь сотрудники могут восстановить свои собственные файлы при помощи функции «Восстановление с теневой копии тома».
- Использование самой мощной, наиболее распространенной экосистемы поддержки ваших приложений для SQL Server.
- Собственный сервер электронной почты – усиленное двумя базовыми компонентами (Exchange Server и Outlook) решение Windows SBS 2003 особо привлекательно для заказчиков благодаря поддержке полнофункциональной работы с электронной почтой. К преимуществам полнофункциональной работы с почтой относятся возможность совместного использования календарей и доступ к данным Outlook с помощью клиента Outlook Web Access.

Наименование	Код Softline	Цена, руб
Win Small Business Server Standard 2003 R2 5 Client	T72-01411	20 201
Win Small Business Server Standard 2003 R2 Russian 5 Client	T72-01455	19 239
Win Small Business Server Standard 2003 R2 OLP NL 5 Client	T72-01675	14 938
Win Small Business Server Standard 2003 R2 Russian OLP NL 5 Client	T72-01685	14 199

Электронная почта и Интернет

Small Business Server 2003 содержит все средства, необходимые для подключения локальной сети предприятия к Интернету. В состав данного решения входит межсетевой экран, сервер Microsoft Exchange со встроенной системой web-почты Microsoft Outlook Web Access, а также динамический web-сайт Remote Web Workplace, позволяющий сотрудникам получить быстрый и безопасный доступ к данным своих офисных компьютеров через Интернет.

Outlook Web Access 2003 обеспечивает доступ к серверам Exchange с помощью браузера, практически не отличается от Outlook 2003 по внешнему виду и поддерживает стандартные сочетания клавиш для быстрого выполнения типовых действий. Кроме того, OWA позволяет шифровать и подписывать электронные письма.

Информационный портал

Windows Small Business Server 2003 предлагает полнофункциональный и практически готовый интранет-сайт предприятия на базе технологий Windows SharePoint Services. Сотрудники предприятия смогут без лишних усилий наполнить его информацией и эффективно использовать для совместной работы над документами, для рассылки и получения новостей, а также для организации мероприятий и обмена информацией.

Удаленное управление

Windows Small Business Server 2003 содержит мощные средства удаленного администрирования, а также предлагает удобные и простые инструменты для построения виртуальных частных сетей VPN и организации удаленного доступа пользователей.

Администрирование сервера

Windows Small Business Server 2003 предлагает усовершенствованные средства сквозного администрирования сервера и мониторинга производительности. Программы-мастера значительно упрощают выполнение стандартных и повторяющихся операций по администрированию и обслуживанию сервера, а предварительно настроенные консоли управления предоставляют инструменты, необходимые для управления сетью.

Версии продукта

Windows Small Business Server 2003 поставляется в двух версиях: Standard Edition и Premium Edition.

Сокращенная версия Standard Edition включает следующие компоненты:

- Windows Server 2003;
- Exchange Server 2003;
- Outlook 2003.

Полная версия Premium Edition включает:

- FrontPage 2000/2003;
- SQL Server 2000;
- ISA Server 2000.

Здесь стоит отметить важное преимущество Windows Small Business Server 2003: это не просто набор компонентов, а единое и удобное в работе серверное решение, в котором все эти компоненты полностью интегрированы между собой.



Международный промышленный форум
Радиоэлектроника. Приборостроение. Автоматизация.



9-я МЕЖДУНАРОДНАЯ СПЕЦИАЛИЗИРОВАННАЯ ВЫСТАВКА
АВТОМАТИЗАЦИЯ '08

КОМПЛЕКСНАЯ АВТОМАТИЗАЦИЯ ПРЕДПРИЯТИЙ ПРОМЫШЛЕННОСТИ, ЭНЕРГЕТИКИ, ТРАНСПОРТА
совместно с выставками: «РАДИОЭЛЕКТРОНИКА И ПРИБОРОСТРОЕНИЕ»,
«ПРОМЫШЛЕННАЯ ЭЛЕКТРОТЕХНИКА»

9-12 ДЕКАБРЯ 2008



Санкт-Петербург, Петербургский СКК,
пр. Ю.Гагарина, 8, ст.м. «Парк Победы»
тел.: (812) 777 0407, 718 3537
e-mail: ais@orticon.com; www.farexpo.ru/ais



Техно&Ком

Система унифицированного обмена сообщениями



225 500
РУБ.

Exchange Server 2007 — это безопасная, надежная корпоративная платформа для обмена сообщениями, которая предоставляет расширенные возможности для работы с электронной почтой и календарем, и предлагает сотрудникам новые способы доступа к информации, обеспечивает улучшенные средства управления для администраторов, а также гарантирует организациям более высокую безопасность и гибкость.

Microsoft Exchange Server 2007

С выпуском Microsoft Exchange Server 2007 линия продуктов Exchange Server обогатилась широким выбором новых технологий, возможностей и служб. Сервер Exchange 2007 разработан как всестороннее интегрированное гибкое решение в области обмена сообщениями для компаний любого размера.

Роли сервера

Exchange 2007 обеспечивает более удобное администрирование и управление благодаря внедрению новых ролей сервера. В Exchange 2007 предлагаются пять ролей сервера, разработанных с учетом типичного развертывания и распространения системы обмена сообщениями в организации.

- Сервер клиентского доступа (Client Access Server, CAS). Служит посредником для клиентских соединений, подобно внешнему серверу Exchange 2003. Предоставляет службу OWA.
- Сервер почтовых ящиков. По умолчанию содержит почтовые ящики, но может обслуживать и соединения MAPI. Роли сервера почтовых ящиков и CAS можно объединить.
- Сервер пограничной обработки (Edge Transport). Обеспечивает чистоту и фильтрацию сообщений. Серверы Edge Transport не обязательно должны быть частью леса Active Directory (AD) и могут размещаться внутри демилитаризованной зоны (DMZ) сети.
- Сервер централизованной обработки (Hub Transport). Направляет электронные сообщения между серверами почтовых ящиков внутри организации.
- Сервер унифицированной обработки сообщений (Unified Messaging). Распределяет сообщения между корпоративными АТС или телефонными системами, CAS и серверами почтовых ящиков.

Один сервер может выполнять несколько ролей, и администратор может динамически добавлять или удалять роли на сервере без переустановки Exchange.

64-разрядная совместимость

Еще в ноябре 2005 года компания Microsoft объявила, что Exchange 2007 будет работать только на 64-разрядных аппаратных средствах. Причин тому несколько, и наиболее важные из них — масштабируемость и производительность. Подавляющее большинство продаваемых сегодня серверов уже совместимы с 64-разрядным программным обеспечением.

Непрерывная защита данных

Радикальное новшество Exchange 2007 — два новых режима непрерывного резервного копирования. В ходе локальной непрерывной репликации (local continuous replication, LCR) создается локальная копия базы данных Exchange и файлов журналов на одном сервере. При кластерной непрерывной репликации (clustered continuous replication, CCR) применяется та же технология, но данные реплицируются на другом узле кластера Exchange. CCR будет особенно полезен тем организациям, которым требуется гибкое восстановление после аварий, а LCR — хорошее расширение «почты постоянной» отказоустойчивости отдельных серверов.

Web-службы

Exchange 2007 полностью совместим с web-службами. Эта особенность интересна в первую очередь разработчикам, но и администраторам следует учесть, что благодаря поддержке web-служб открывается доступ ко всем данным и службам Exchange из любого клиента web-служб. Например, не составляет труда подготовить на рабочей станции Linux или Mac OS X клиент web-службы, чтобы получить доступ и управлять данными в хранилище Exchange, либо послать запрос в службу (в частности, для отправки почты или воспроизведения голосового сообщения) с устройства Windows Mobile.

Новые возможности Microsoft Exchange Server 2007

- Консоль управления Exchange — один из двух новых интерфейсов администрирования для Exchange 2007 на базе консоли управления Microsoft Management Console (MMC) 3.0. При помощи консоли можно управлять всеми серверами Exchange, получателями и организационными компонентами в организации Exchange 2007.
- Командная консоль Exchange — это новая оболочка командной строки и языка создания сценариев. Командная консоль Exchange выполняет те же задачи, что и консоль управления Exchange, а также дополнительные задачи, которые с помощью консоли управления Exchange выполнить нельзя.
- Единая система обмена сообщениями — в Exchange 2007 среда единой системы обмена сообщениями объединяет несколько инфраструктур обмена сообщениями в одну общую инфраструктуру обмена сообщениями.
- Улучшения производительности в Exchange 2007 обеспечена возможность развертывания на 64-разрядной архитектуре. Exchange Server 2007 позволяет создать на сервере до 50 групп хранения. Группа хранения может содержать до пяти баз данных, однако установлен предел в 50 баз данных на сервер.
- Доступность — когда на узле развернуто несколько компьютеров Exchange 2007 с установленной ролью транспортного сервера-концентратора, поток почты между ними и почтовыми серверами автоматически балансируется по нагрузке и не требует какой-либо дополнительной настройки администратором. Если транспортный сервер-концентратор (сервер-плацдарм) недоступен, переход на другие транспортные серверы-концентраторы происходит автоматически.
- Высокая доступность серверов почтовых ящиков — в Exchange Server 2007 есть три функции, обеспечивающие высокую доступность серверов почтовых ящиков: локальная непрерывная репликация (LCR), кластер с непрерывной репликацией (CCR) и кластер единой копии (SCC). Функции непрерывной репликации используют доставку журналов для создания второй копии производственной группы хранения. В среде LCR вторая копия расположена на том же сервере, что и производственная группа хранения. В среде CCR вторая копия расположена на пассивном узле в кластере.
- Основано на Active Directory — сложность топологии маршрутизации уменьшена за счет использования существующей топологии сайтов службы каталогов Active Directory.
- Минимальный трафик — Exchange 2007 автоматически выбирает оптимальный маршрут, сводя к минимуму количество прыжков. Если транспортный сервер-концентратор на сайте недоступен, в точке сбоя почта ставится в очередь.
- Преобразование сообщений — транспортный сервер-концентратор Exchange 2007 может выполнять преобразование сообщений в соответствии со свойствами его исходного содержимого и адресата. Почта, которая передается между транспортными серверами-концентраторами Exchange 2007, серверами почтовых ящиков Exchange 2007 и Интернетом, преобразуется правильно.
- Автообнаружение — для оптимизации пропускной способности при подключении удаленного пользователя к компьютеру Exchange 2007, на котором установлена роль сервера клиентского доступа, последний, принимая запрос, находит почтовый ящик пользователя. Затем запрос перенаправляется на сервер клиентского доступа, ближайший к почтовому серверу пользователя.

23-25 сентября
2008

Новосибирск
Россия



СИБИРСКИЙ ФОРУМ ИНФОРМАЦИОННЫХ ТЕХНОЛОГИЙ И ТЕЛЕКОММУНИКАЦИЙ



СИБСВЯЗЬ. СИБКОМПЬЮТЕР. СИБИНТЕРНЕТ

XVI международная специализированная выставка средств связи и телекоммуникаций, коммуникационного оборудования, информационных технологий и компьютерной техники, сервисов Интернет

ЭЛЕКТРОНСИБ

Специализированная выставка электронных компонентов и технологического оборудования

СИБИРЬ-ТЕЛЕРАДИОВЕЩАНИЕ

Специализированная выставка кабельного и спутникового телевидения, радиовещания и широкополосных телекоммуникаций

Генеральные
информационные
спонсоры



Мир ПК

Информационная поддержка

softline



computerworld



SPACE

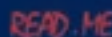

СИБИРСКАЯ ЯРМАРКА. Россия, 630049, Новосибирск, Красный пр-т, 220/10

Телефон: (383) 210-62-90, факс: (383) 225-98-45

<http://sibcomputer.sibfair.ru>

Менеджер по продажам: Дмитрий Баранов (DmitryB@softline.ru)
Курсы в УЦ Softline: Официальные курсы Citrix CTX-1222BB, CTX-1227AI, CTX-2622BB, CTX-1256AI, CTX-1326AI, CTX-6100, CTX-6101AI, CTX-6102AB, CTX-6103AB
 Задать вопросы и записаться на курсы вы можете по эл. адресу educ@softline.ru или телефону +7 (495) 545-0-545
Техническая поддержка: В базовом варианте включена в стоимость. Для заключения договора на расширенный вариант обращайтесь в центр технической поддержки Softline (itsupport@softline.ru) по телефону +7 (495) 232-52-14

Золотой стандарт доставки Windows-приложений



Citrix XenApp

Citrix XenApp (ранее Presentation Server) является стандартом де-факто в области доставки Windows-приложений и отличается низкими эксплуатационными расходами. В решении реализована как виртуализация приложений, так и их потоковая доставка, что обеспечивает оптимальную работу пользователей с приложениями и данными из любого места, с любого устройства, через любую сеть. Централизация приложений и данных позволяет снизить расходы на эксплуатацию IT-инфраструктуры и повысить ее защищенность и надежность.

Минимальные расходы на доставку Windows-приложений

Теперь всеми Windows-приложениями можно управлять из одной точки. XenApp позволяет доставлять приложения быстро, с минимальными накладными расходами и снимает необходимость в установке и настройке приложений на оконечных устройствах, таких как ПК, ноутбуки, тонкие клиенты и мобильные устройства. Сочетание виртуализации приложений и потоковой доставки приложений позволяет динамически выбирать оптимальный способ доставки конкретному пользователю на его устройство и в конкретное место.

Надежная защита приложений и информации

Централизация приложений и данных повышает их защищенность и позволяет успешно проходить аудит безопасности. Доступность приложений и данных для пользователя зависит от пользовательских ролей, настроенных политик, типа сети и устройства. Кроме того, централизация упрощает резервное копирование и восстановление данных и повышает отказоустойчивость приложений. Интегрированная технология единого входа и защищенный доступ через SSL VPN реализуют унифицированный способ обращения ко всем приложениям и данным.

Отличная производительность в любых сетях

Многие Windows-приложения часто «зависают», ожидая загрузки данных по сети. Виртуализация снижает объем данных, проходящих по сети, поскольку фактически передаются лишь движения мыши, нажатия с клавиатуры и обновления экрана.

Быстрая доставка приложений всем пользователям

Чтобы внедрение технологий быстрее отражалось на показателях бизнеса, необходимо быстро реагировать на возникающие изменения. Доставка всех Windows-приложений из единого центра снимает необходимость в их обслуживании в каждом офисе и на каждом компьютере. XenApp дает возможность оперативно доставлять самые актуальные, обновленные версии приложений во все необходимые точки — собственным сотрудникам во все филиалы, внешним исполнителям, партнерам и мобильным пользователям.

Доступность, надежность, производительность

Решение обеспечивает высочайшую доступность приложений, средства распределения нагрузки, автоматические средства отказоустойчивости серверов. Скорейшему разрешению проблем способствуют отчеты о действиях пользователя, отражающие проблемы с приложениями, серверами, сетями и оконечными устройствами.

Один интерфейс — один вход в систему

Технология SmoothRoaming реализует унифицированный и простой способ обращения к приложениям, независимо от местоположения и клиентского устройства. Приложения и данные доступны пользователям отовсюду.

Наименование	Код Softline	Цена, руб.
Citrix XenApp Advanced	MW2ZPSA0001	8 404
Citrix XenApp Server Enterprise	MW2ZPSE0001	10 805
Citrix XenApp Server Platinum Edition	MW2Z0000033	14 406

Новое в XenApp

Передовая акселерация графики. Благодаря прогрессивной технологии отображения SpeedScreen теперь IT-службы могут использовать Presentation Server для доставки таких сложных отраслевых приложений, как медицинские приложения PACS или геоинформационные приложения GIS.

Доступ без администраторских прав. Новая версия XenApp избавляет от необходимости давать пользователю администраторские права для установки клиентской части. Это упрощает жизнь пользователям, которые могут обращаться к приложениям с любых устройств, а также из Интернет-киосков, и снижает риски безопасности.

Журнал конфигураций. Данные об изменениях, произошедшие с «фермой» серверов, записываются в журнал. Эти записи важны для аудита и для обеспечения согласованной работы нескольких администраторов.

Прозрачное расширение «ферм» серверов. Бесперебойная работа пользователей возможна даже при введении в «ферму» нового сервера благодаря средствам регулирования и распределения нагрузки.

Новое в редакции Enterprise Edition

Потоковая доставка приложений по запросу. В XenApp реализована потоковая доставка по запросу для настольных приложений, таких как Microsoft Office. Теперь приложение может быть доставлено по сети по запросу пользователя так, как скачивается потоковая музыка или видео. Доставка не усложняет процесса использования приложений конечными пользователями, которые продолжают вызывать программы через меню «Пуск». Приложения функционируют в изолированной среде, и IT-специалисты теперь могут предоставлять пользователям гораздо больше приложений, не беспокоясь о конфликтах между версиями.

Автоматическое восстановление. Отказоустойчивость XenApp усилена с помощью новой функции Health Assistant. Она производит непрерывную проверку исправности сервера и автоматически инициализирует процедуры восстановления.

Повышенная производительность изолированных приложений. Изолированные приложения теперь могут работать быстрее, их совместимость стала лучше, а количество пользователей на сервер стало можно повысить.

Новое в редакции Platinum Edition

Мониторинг работы приложений. Реализован с помощью технологии Citrix EdgeSight, которая дает IT-специалистам представление о работе приложений на стороне пользователя, позволяя точно диагностировать и устранять неисправности сервера, сети или приложения.

Индивидуальные критерии доступа. Используя аппаратные устройства SSL VPN линейки Citrix Access Gateway, можно задействовать технологию Citrix SmartAccess, позволяющую задавать индивидуальные политики доступа.

Повышенная защищенность. Используя унифицированную единую авторизацию с помощью технологии Citrix Password Manager, IT-администраторы могут обеспечить пользователя одним паролем, который будет работать для различных приложений, вне зависимости от того, доставляется приложение с помощью XenApp или нет.

Децентрализация с интеллектуальным управлением печатью



ThinPrint
.print

ThinPrint

Специализация ThinPrint — мобильные решения и печать в распределенных сетях. Решения производителя программного обеспечения с главным офисом в Германии и представительствами в США и Австралии успешно используются предприятиями всех профилей и размеров по всему миру. Более 500 известных дистрибьюторов и оптовых посредников в более чем 80 странах занимаются продажей продуктов ThinPrint GmbH.

Благодаря сотрудничеству с ведущими производителями оборудования клиентские компоненты запатентованной технологии .print встроены в многочисленные терминалы, принтеры, PDA и мобильные телефоны. Особое значение имеет стратегическое сотрудничество с BlackBerry (RIM), Bluetooth SIG, Citrix Systems Inc., Sun Microsystems Inc., Symbian Ltd., VMware и XPS Software GmbH.

www.thinprint.com

Master Bit GmbH

Master Bit — лидирующий архитектор рентабельных IT-платформ. С командой почти в 80 сотрудников, компания является партнером известных предприятий по консультациям и внедрению решений. Разработанное в компании программное обеспечение Enterprise Service Factory (ESF) явилось совершенно новым подходом при объединении технологий интернет-доступа с корпоративными решениями.

www.masterbit.com

Поддержкой функциональности IT-системы баварского сберегательного банка, ее эксплуатацией и развитием занимается компания IZB SOFT.

Так как IT-затраты постоянно возрастали, в IZB SOFT при поддержке стороннего поставщика услуг, компании Master Bit GmbH, искали различные способы их сокращения без угрозы качеству и в результате выбрали децентрализацию. Центральная модель обеспечивает быструю загрузку приложений, а также гарантирует высокий уровень надежности в случае ошибок.

Как отметил Манфред Зоммер, системный администратор IZB SOFT, отвечающий за печать в проекте: «Сотрудники банка считают, что печать является очень критичным процессом. Очень скоро стало понятно, что мы не можем обойтись без программного обеспечения от ThinPrint. Оно предлагает такие функции как компрессия данных, контроль, установка приоритетов для сетевого трафика и многие другие, которые можно реализовать даже в окружении с более 75 принтерами. Печать без драйвера в предлагаемом от ThinPrint Output Gateway является инвестицией

в надежность при долгосрочном использовании старых принтеров».

Специалисты IZB SOFT внедрили платформу печати в серверные центральные окружения, которые стали уникальными в данном размере и в данном качестве. Она включает около 90 принт-серверов, объединенных в кластеры для распределения нагрузки на печать. На всех серверах использовалось ПО .print Server Engine 6.0.

Переход к децентрализованной платформе, безусловно, должен происходить как можно незаметнее прежде всего для сотрудников банка. При этом затраты на дополнительное обучение сотрудников можно не принимать в расчет: все функции, доступные при печати ранее, например двусторонняя или цветная печать и пр., будут доступны без каких-либо проблем.

«Наряду с качеством продуктов ThinPrint, мы также приятно были удивлены уровнем услуг, технической поддержкой, которые оказали нам незамедлительную помощь на протяжении всего процесса миграции», — рассказывает IT-эксперт Манфред Зоммер. Для каждого клиента в ThinPrint разработали отдельный инструментарий, позволяющий задокументировать, сохранить и перенести специфические настройки принтера в новое окружение. При этом сохраняются абсолютно все данные, в результате всегда можно определить, с какой рабочей станции отправлено задание, на какой принтер, тип печати — черно-белая или цветная, односторонняя или двусторонняя, какого формата и пр. Это описание окружения принтера сохраняется и базе данных миграции. После этого простым нажатием на кнопку стартуется сценарий WMI и порты от ThinPrint, драйверы для принтера и т.д. автоматически создаются в кластере NLB. Другие данные, такие как настройки полосы пропускания для печати, также автоматически интегрируются в систему. Начиная с решения от .print Engine 6.0, стало возможным инсталлировать порты ThinPrint, используя сценарий WMI.

Томас Мюллер, генеральный директор Master Bit подчеркнул: «Без интеллектуального управления печатью, децентрализацию трудно себе представить». Генеральный директор IZB SOFT Михаэль Вейголдт может только согласиться: «Очень качественное и экономичное интеллектуальное окружение. Инвестирование в технологии ThinPrint оправдывает себя прежде всего тем, что мы можем предлагать своим клиентам необходимое качество печати при низких затратах на WAN-коммуникации».



ThinPrint .print Application Server Engine

Профессиональное управление печатью в Terminal Services

ThinPrint .print Application Server Engine — идеальное комплексное решение, затрагивающее все аспекты печати в среде Terminal Services. ThinPrint .print Application Server Engine используется в ОС Windows Server 2008.

Более подробную информацию и демоверсию продукта можно найти на странице:

www.thinprint.com/index.php?s=4120&lc=52

ThinPrint .print Server Engine



Решение для печати на серверных пулах

Индивидуальный сервер печати — самая рекомендуемая концепция для профессиональных серверных пулов. Благодаря .print Server Engine установка такого сервера печати проходит без лишней нагрузки на системного администратора. Все возможности технологий .print подходят и для применения на индивидуальных серверах печати. Решение используется в ОС Windows Server 2008.

Более подробную информацию и демоверсию продукта можно найти на странице:

www.thinprint.com/index.php?s=4174&lc=52



.print Virtual Desktop Engine

Виртуализация принтера для виртуальных структур «рабочего стола»

.print Virtual Desktop Engine помогает оптимизировать связь между приложением и драйвером принтера. Решение, таким образом, полностью виртуализирует управление печатью в отношении оборудования, операционной системы, приложения и местонахождения.

Тонкие клиенты: надежность и безопасность для малого бизнеса

Информационные технологии успели стать неотъемлемой частью любого бизнеса, однако они по-прежнему ставят перед руководителями сложные задачи.



Построение действительно надежной и защищенной инфраструктуры включает множество отдельных задач: продумать и разработать защиту сети от вирусов, взлома и потери данных, внедрить систему резервного копирования, спланировать внедрение приложений для обработки данных, рассчитать бюджет, который должен учитывать все расходы на модернизацию и обслуживание сети.

Тонкие клиенты — вот решение, позволяющее легко решить задачи по администрированию и обеспечению безопасности IT-системы! Тонкие клиенты дают пользователю доступ к приложениям и данным, которые ему требуются, но при этом используют сетевую инфраструктуру, уже развернутую в большинстве компаний.

Архитектура тонких вычислений предполагает размещение данных и приложений на терминальном сервере, доступ к которому сотрудники получают с помощью тонких клиентов.

Преимущества использования

Экономия средств. Снижаются расходы на модернизацию рабочих мест, обновление программ, защиту данных, обслуживание IT-инфраструктуры. В терминальной среде достаточно обеспечить работоспособность терминального сервера.

Безопасность. Все данные хранятся на терминальном сервере, следовательно, отсутствует угроза кражи данных с рабочего места, возможно использование централизованной защиты от вирусов, спама. При выходе из строя одного из терминалов, не происходит потери данных.

Производительность такой инфраструктуры высока за счет выполнения всех приложений на мощном сервере.

Централизованность. Все данные и приложения находятся на одном сервере, все процессы управляются из одной точки, на рабочих местах обращаться к средствам управления нельзя.

Простота администрирования. Все настройки производятся только на сервере.

Простой Wyse Thin OS: Простой и оптимизированный тонкий клиент, легкий в установке. Идеальное недорогое ICA/RDP-устройство.	Мощный Windows CE: Мощный тонкий клиент с правильным балансом возможностей для систем, требующих пользовательский интерфейс Windows.	Адаптируемый Wyse Linux: Адаптируемый тонкий клиент, масштабируемый от простого устройства до надежной рабочей лошадки.	Универсальный Windows XPe: Универсальный тонкий клиент для работы с требовательными локальными приложениями, использующими видео и Java.
Wyse S10 <ul style="list-style-type: none"> • AMD Geode GX 366МГц • 32МБ flash / 64МБ RAM • Разр. до 1600x1200 Wyse V10L <ul style="list-style-type: none"> • Via C7 Eden 800МГц • 128МБ flash / 128МБ RAM • Разр. до 1920x1200 • Ридерс смарт-карт • Встр. адаптер 802.11b/g 	Wyse S30 <ul style="list-style-type: none"> • AMD Geode GX 366 МГц • 64МБ Flash / 128МБ • Разр. до 1600x1200 Wyse V30L <ul style="list-style-type: none"> • Внешн. адаптер USB 802.11b/g (опция) • Разр. до 1600x1200 Wyse V30L <ul style="list-style-type: none"> • Via C7 Eden 800 МГц • 128МБ Flash / 128МБ DDR2 RAM • Разр. до 1920x1440 • Ридерс смарт-карт (опция) • Встр. адаптер 802.11b/g (опция) • Внешн. адаптер USB 802.11b/g (опция) 	Wyse S50 <ul style="list-style-type: none"> • AMD Geode GX • До 1ГБ Flash / 1ГБ DDR2 RAM • Внешн. адаптер USB Wi-Fi (опция) • Разр. до 1600x1200 Wyse V50L <ul style="list-style-type: none"> • Via C7 Eden 800МГц • До 2ГБ Flash / 1ГБ DDR2 RAM • Внешн. адаптер 802.11b/g (опция) • Разр. до 1600x1200 • Поддержка 2 мониторов 	Wyse S90 <ul style="list-style-type: none"> • AMD Geode GX • До 1ГБ Flash / 1ГБ DDR2 RAM • Внешн. адаптер USB Wi-Fi (опция) • Разр. до 1600x1200 Wyse V90L <ul style="list-style-type: none"> • Via C7 Eden 800МГц • До 2ГБ Flash / 1ГБ DDR2 RAM • Слоты CardBus/PCMCIA • Ридерс смарт-карт (опция) • Встр. адаптер 802.11b/g (опция) • Внешн. Адаптер USB (опция) • Разр. до 1920x1080 • Поддержка 2 мониторов Winterm 941GXL <ul style="list-style-type: none"> • Via C3 • До 2ГБ Flash / 1ГБ DDR2 RAM • Поддержка внешних устройств хранения. • Внешн. адаптер USB Wi-Fi (опция) • Разр. до 1600x1200

Почему тонкие вычисления Wyse?

Компания Wyse является мировым лидером в тонких вычислениях. Программное обеспечение Wyse облегчает управление, обновление и обслуживание любых тонких клиентов с одного централизованного рабочего места. Ведь намного проще и дешевле управлять несколькими серверами, чем тысячами индивидуальных настольных систем. И при отсутствии вращающихся частей благодаря применению твердотельных технологий, тонкие клиенты Wyse обладают гораздо большей надежностью, доступностью и низкой стоимостью владения, чем другие решения.

Можно проследить, что на протяжении последних 10 лет тонкие клиенты Wyse остаются лидерами индустрии. Интегрируя их с дополнительным оборудованием, программным обеспечением и сервисами, они становятся частью законченного бизнес решения.

Тонкие клиенты Wyse безопасно исполняют Windows, Java, Linux, UNIX и web-приложения на центральных серверах, используя тонкий протокол отображения.

Программное обеспечение тонких вычислений Wyse

Для того чтобы оставаться продуктивным в эпоху появления все новых протоколов и стандартов, такое оборудование как тонкие клиенты, видео-клиенты, терминалы и другие устройства должны управляться легко и эффективно.

Используя ПО управления инфраструктурой Wyse, вы можете управлять всеми устройствами в сети, повысить функциональность тонких клиентов, ПК, КПК и т.д. — легко, с одного центрального рабочего места. Наше ПО помогает организациям извлекать максимальную выгоду из тонких вычислений благодаря снижению затрат, устранению рисков, связанных с безопасностью и повышению продуктивности работы сотрудников, имеющих доступ к приложениям и информации. Wyse является единственной компанией, предлагающей решения на основе тонких вычислений под ключ для web- и Windows приложений.

Благодаря последней версии операционной системы Wyse Thin OS приложения работают по протоколам RDP и ICA в несколько раз быстрее, чем на других полнофункциональных встроенных ОС. К тому же Wyse Thin OS не имеет публично доступного прикладного программного интерфейса (API), который мог бы использоваться хакерами, и вы получаете высочайшую защиту от вирусов и «червей».

Централизованное управление рабочими столами и тонкими клиентами

Wyse Device Manager (WDM) обеспечивает гранулярный материальный учет, предоставляя администраторам информацию о каждом устройстве в сети, включая информацию о программном обеспечении, установленном на этом устройстве. Благодаря предоставлению информации о текущем состоянии с помощью централизованной консоли с возможностями удаленной диагностики IT-подразделение может существенно снизить число посещений рабочих мест пользователей техническим персоналом.

Бесплатная лицензия на Wyse Device Manager Workgroup edition поставляется вместе со всеми тонкими клиентами. Данная версия программного обеспечения обеспечивает исчерпывающее управление для небольших инсталляций. Мощная версия Enterprise edition предоставляет улучшенные возможности управления и масштабируется до уровня сотен тысяч тонких клиентов.

Партнерская программа Allsoft.ru для вебмастеров: уже 3000 партнеров заработали более

300000



Владельцам сайтов:
<http://partner.allsoft.ru>
partner@allsoft.ru

Фундамент для построения инфраструктуры взаимодействия

Следуя принципам преемственности и поступательного развития, компания IBM предлагает в рамках программных решений Lotus Notes и Domino новые функциональные возможности, не обремененные издержками миграции. Переход на новые версии этих программных продуктов не требует смены имеющейся платформы — вы планомерно и последовательно расширяете и улучшаете возможности эксплуатируемых решений Lotus Notes и Domino.

IBM Lotus Notes и Domino 8

Новый уровень взаимодействия в команде

Компания IBM давно известна как ведущий разработчик решений для организации совместной работы, управления знаниями, организации порталов и оптимизации бизнес-процессов. Программные продукты Lotus помогают людям более эффективно выполнять повседневные бизнес-задачи. В былые времена, когда на повестке дня стояла проблема индивидуальной продуктивности, Lotus превратила в реальность эффективную командную работу. Сегодня конкуренты пристально следят за тем, как IBM задает новые ориентиры развития отрасли, предлагая:

- второе поколение систем совместной работы в реальном времени, которые помогают людям быстрее получать информацию, необходимую для принятия решений, и эффективно взаимодействовать друг с другом в рамках виртуальных рабочих групп, полностью избавленных от каких-либо организационных и географических ограничений;
- новаторские технологии организации рабочего пространства пользователя на основе композитных приложений, динамично формируемых из интерактивных повторно используемых компонентов;
- бизнес-порталы, представляющие собой универсальный исчерпывающий инструмент для работы с информацией, людьми и бизнес-процессами;
- технологии социальных сетей для объединения людей как внутри организации, так и за ее пределами;
- концепцию организации совместной работы в контексте решаемых задач, помогающую более эффективно организовать и использовать информацию при выполнении рабочих обязанностей.

Больше чем электронная почта

В отличие от многих систем обработки сообщений, Lotus Notes и Domino представляют собой не отдельный компонент корпоративной IT-системы, а полноценную платформу для развертывания интеграционных сервисов. Помимо функций управления электронной почтой, календарями, расписаниями и персональной информацией Lotus Notes и Domino предлагают исчерпывающий набор средств совместной работы. В состав этих продуктов штатно входят базы данных обсуждений и групповые рабочие пространства, средства автоматизации документооборота и корпоративная система обмена мгновенными сообщениями

Lotus Notes и Domino предоставляют фундамент для построения гибкой и надежной инфраструктуры:

- проверенная платформа для быстрого развертывания бизнес-приложений совместной работы;
- поддержка обширного спектра серверных и клиентских аппаратных платформ, операционных систем и технологий клиентского доступа — позволяет использовать уже имеющуюся IT-инфраструктуру и облегчает консолидацию серверов. Новая версия Lotus Notes поддерживает Linux и платформу Apple Macintosh;
- арсенал современных средств безопасности, включая многоуровневый контроль доступа и средства защиты от вирусов и других угроз, связанных с использованием электронной почты;
- развитые средства обеспечения отказоустойчивости и непрерывности работы.

В состав Lotus Notes штатно входят средства интеграции с корпоративными решениями SAP, а также шаблоны блогов, поддержка RSS и целый ряд других новых функций.

Новое в Lotus Notes и Lotus Domino 8

Продукты Lotus Notes и Domino 8 призваны дать ответы на насущные потребности бизнеса при обеспечении совместности с уже имеющимися системами. Для решения этой задачи предлагаются следующие средства:

- программная инфраструктура с открытыми исходными текстами, объединяющая возможности Eclipse и Web 2.0 и позволяющая расширить область применения технологий Java;
- инновационный пользовательский интерфейс и улучшенное ядро Lotus Notes облегчают работу с электронной почтой, контактами и календарем;
- клиентская инфраструктура Lotus Notes и Domino 8 обеспечивает разработку и развертывание композитных приложений — в некоторых случаях без применения какого бы то ни было программирования;
- офисные приложения для работы с документами, электронными таблицами и презентациями входят в состав Notes и поддерживают формат документов Microsoft Office и международный стандарт редактируемых документов OASIS OpenDocument Format (ODF).

Сервер Lotus Domino 8 отличается большой гибкостью в выборе платформ, а также целым рядом существенных функциональных нововведений и улучшений, таких как:

- регулируемая на стороне сервера инициализация и управление на базе политик Lotus Notes и Eclipse приложениями;
- отзыв отправленных электронных писем;
- серверная поддержка для расширения модели бизнес-портала;
- улучшенные средства администрирования;
- поддержка IBM DB2 в качестве альтернативного хранилища данных.

Преимущества серверного управления клиентской частью

Lotus Notes 8 позволяет уменьшить стоимость и трудоемкость развертывания и сопровождения клиент-серверных приложений. Лежащая в основе Lotus Notes 8 технология Eclipse Rich Client Platform (RCP) реализует новый открытый стандарт архитектуры SOA и обеспечивает расширяемость системы, позволяя:

- упростить управление компьютерами, сократить потребность в их администрировании;
- обеспечить рост производительности и эффективное взаимодействие сотрудников;
- повысить гибкость выбора программных решений за счет перехода на открытые стандарты, наподобие Linux и ODF.

IBM Lotus Domino Messaging Express.

Решение для обмена сообщениями и планирования групповой работы предназначено для небольших предприятий, которым требуются упрощенные модели лицензирования с оплатой в зависимости от количества пользователей. Включает полный набор средств Domino для работы с электронной почтой, группового планирования, организации форумов и коллективных рабочих сред.

IBM Lotus Domino Collaboration Express. Безопасное, надежное и мощное средство организации совместной работы, включая электронную почту, групповое планирование и специализированные приложения для работы с документами, доступные через выделенных клиентов или web-браузеры.

Сотрудники могут работать с порталными приложениями в автономном режиме. Это преимущество позволяет мобильным сотрудникам продуктивно работать даже в том случае, если подключение к Интернету ненадежно, дорого или просто невозможно. Lotus Expeditor Network Client Installer, установленный на клиенте, обеспечивает возможность централизованного управления клиентскими приложениями средствами WebSphere Portal.

Расширенная программная модель IBM WebSphere предусматривает возможность управления клиентскими приложениями на портативных и настольных компьютерах, в информационных киосках и на мобильных устройствах. С помощью Lotus Expeditor, удаленные пользователи могут гораздо более продуктивно работать с корпоративными приложениями, используя для этого самые разные устройства, и более удобным образом, чем при работе через web-интерфейс.

Возможность работы с IBM Workplace Forms в автономном режиме. Формы и данные для форм могут быть сохранены локально на стороне клиента Lotus Expeditor и синхронизированы с данными, хранимыми на сервере, при очередном подключении к нему.

Возможность общения в режиме реального времени в рамках бизнес-процессов предприятия. Масштабируемая платформа для формирования социальных сетей и совместной работы Lotus Sametime, поддерживает некоторые возможности Lotus Expeditor. При совместном использовании Lotus Expeditor и Lotus Sametime вы можете:

- отправлять асинхронные сообщения;
- сохранять информацию на стороне клиента и работать в автономном режиме;
- интегрировать средства обмена мгновенными сообщениями и бизнес-процессы предприятия;
- создавать композитные приложения, использующие функциональные возможности среды Sametime;
- управлять компонентами Sametime удаленно;
- быстро создавать и разворачивать расширения инфраструктуры Eclipse.

Доступ к корпоративным бизнес-данным через ODBC, JDBC не требует изменения процедур синхронизации. Lotus Expeditor обеспечивает перемещение данных от клиентского устройства на промежуточный уровень хранения, поддерживающий кэширование и ускоряющий передачу данных между клиентом и сервером. С промежуточного уровня, данные могут быть синхронизированы с IBM DB2.

Доступ управляемых клиентских приложений к web-сервисам. Концепция сервисно-ориентированной архитектуры, реализованная в Lotus Expeditor, обеспечивает простой доступ к web-сервисам на базе JME и AXIS с любого клиентского устройства. Таким образом, вы можете с помощью адаптеров WebSphere Business Integration Adapters быстро и легко формировать интегрированные процессы, использующие различные web-сервисы, а также предоставлять доступ к различным корпоративным приложениям, таким как решения Siebel, через платформу интеграции IBM WebSphere Enterprise Service Bus (ESB).

Снижение затрат на удаленное развертывание клиентских приложений и управление ими. Возможность удаленного развертывания и централизованного управления клиентскими приложениями, обеспечиваемая Lotus Expeditor способствует снижению эксплуатационных затрат. Вы можете удаленно устанавливать или удалять необходимые компоненты и настраивать индивидуальные параметры для каждого клиентского устройства, а также управлять правами доступа.

Унифицированный доступ к бизнес-приложениям

Программное обеспечение IBM Lotus Expeditor позволяет повысить производительность труда сотрудников предприятия и ускорить их реакцию на различные события благодаря универсальной управляемой клиентской среде, которая упрощает разработку и «доставку» композитных приложений на клиентские рабочие места различного типа. Разработанные на базе открытой платформы Eclipse, это решение является альтернативой клиентскому программному обеспечению Microsoft .NET.

IBM Lotus Expeditor 6.1

В состав Lotus Expeditor входят следующие компоненты:

- Клиент Lotus Expeditor. Поддерживает клиентские устройства различного типа: портативные, настольные и планшетные компьютеры, информационные киоски и мобильные устройства.
- Сервер Lotus Expeditor. Обеспечивает централизованное управление программным обеспечением, развернутым на клиентских устройствах, и предоставляет серверные коннекторы для доступа к приложениям и базам данных.
- Набор инструментов для разработчиков — Lotus Expeditor ToolKit. Обеспечивает быструю разработку и развертывание управляемых клиентских приложений.
- Lotus Expeditor Network Client Installer. Предназначен для создания и доставки портлетов в управляемую клиентскую среду.

Клиентское программное обеспечение также включает среду исполнения IBM Device Runtime Environment, которая обеспечивает поддержку пользовательского интерфейса клиентской части серверных приложений.

Улучшение качества работы сотрудников

С Lotus Expeditor пользователь может работать с корпоративными приложениями в интерактивном или автономном режиме. При наличии соединения с сервером обеспечивается доступ с клиентского устройства к данным и приложениям, развернутым на сервере. Если пользователь работает автономно, управляемая клиентская среда позволяет ему обрабатывать и сохранять на клиенте новую информацию с использованием локальной бизнес-логики. А при очередном подключении к серверу данные будут синхронизированы. Данные на сервер могут передаваться в асинхронном или синхронном режиме через систему очередей сообщений или web-сервисы.

Создание композитных приложений

Lotus Expeditor позволяет интегрировать внутренние приложения предприятия в одно композитное приложение, интерфейс которого объединяет различные компоненты и рабочие процессы в едином визуальном представлении. В композитном приложении могут быть объединены портлеты IBM WebSphere Portal, приложения для Text terminal, SWT-виджеты и компоненты Microsoft ActiveX. Кроме того, вы можете использовать компоненты, разработанные с использованием Java Swing, Microsoft Visual Basic, Ajax, Adobe PDF, Java Server Pages и IBM Workplace Forms. Lotus Expeditor обеспечивает обмен данными между этими разнородными компонентами и их совместную работу.

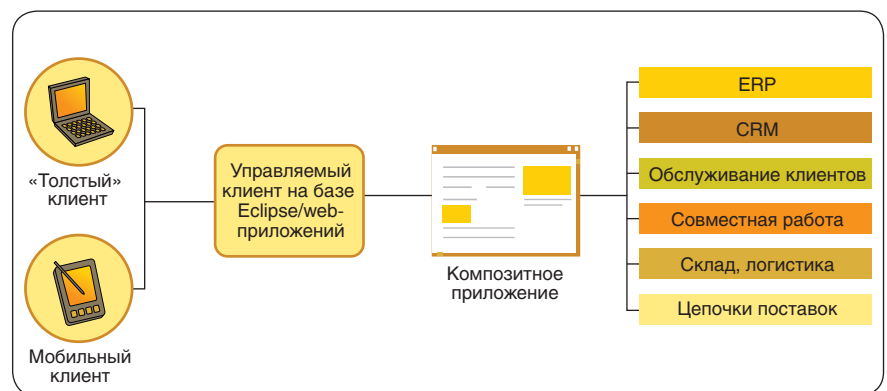

Архитектура композитных приложений позволяет объединять различные компоненты и рабочие процессы в едином визуальном представлении.

Бизнес-конференции в режиме online



Продукты Adobe Acrobat Connect обеспечивают быструю связь и коллективную работу с помощью интерактивных web-конференций в режиме реального времени. Вы сможете проводить интерактивные совещания практически в любое время и из любой точки мира с использованием удобных в обращении, защищенных и постоянно готовых к работе персональных кабинетов для проведения переговоров.

Adobe Acrobat Connect

Продукты Adobe Acrobat Connect позволяют обеспечить проведение мультимедийных, гибких и удобных в работе web-конференций, снизить издержки и увеличить продуктивность за счет организации тематических совещаний и сеансов коллективной работы, а также повысить эффективность коммуникаций и совместной работы с географически удаленными коллегами и клиентами.

Быстрая связь и возможность коллективной работы с любыми собеседниками.

Работу персональных кабинетов для совещаний в продуктах Acrobat Connect обеспечивает Adobe Flash Player – его содержат более 97% компьютеров мира. Следовательно, все заинтересованные лица могут принять участие в вашем совещании в любой момент, без сложной загрузки или установки дополнительного программного обеспечения.

Помощь в снижении затрат и повышении продуктивности.

Интерактивные личные встречи с голосовой и видео конференц-связью помогают снизить расходы на деловые поездки и повысить продуктивность работы. Участники таких встреч могут использовать общие экраны, изображения, документы, интегрированную телефонию и видеоконференции с участием нескольких лиц. Интерфейс среды Acrobat Connect содержит так называемую «белую доску», удобное окно для записей, где можно вести заметки по ходу совещания, а также окно чата, которое позволяет участникам делиться своими мыслями, не прерывая обсуждения.

Мультимедийное наполнение привлекает партнеров и клиентов.

Пакет Acrobat Connect Professional поддерживает вывод мультимедийного контента, включая видео, анимацию и программные модели различных процессов, а также имеет возможность записывать совещания для просмотра в будущем по первому требованию.

Быстрое создание и настройка комнат для совещаний

Пакет Acrobat Connect Professional предоставляет интуитивно понятный интерфейс на основе закладок, который позволяет быстро создать и адаптировать виртуальную комнату совещаний под свои потребности, а также подобрать все необходимые для работы материалы.

Пакеты Acrobat Connect и Acrobat Connect Professional

- быстрый доступ к виртуальным интерактивным комнатам совещаний;
- возможность индивидуальной настройки адреса URL;
- легкость совместного доступа к экранам;
- постоянный доступ к комнатам для совещаний.

Пакет Acrobat Connect Professional

- уникальная поддержка мультимедийного информационного наполнения (видео, анимация и программные модели различных процессов);
- широкие возможности управления ходом совещаний;
- гибкая настройка личных кабинетов для совещаний – возможность настроить внешний вид и оформление комнат для совещаний и других мероприятий, с использованием своей корпоративной символики;
- набор инструментов разработчика Collaboration Builder SDK.

Системные требования.

Головной узел и участник

Windows:

- операционная система Microsoft Windows XP (редакции Professional или Home);
- браузер Microsoft Internet Explorer версии 6.0 или выше;
- браузер Netscape 8.1 или выше;
- браузер Mozilla Firefox 1.5.04 или выше.

Macintosh:

- операционная система Mac OS X v.10.4;
- браузер Safari 2.0 или выше;
- браузер Mozilla Firefox 1.5.03 или выше.

Дополнительные требования

Участники конференций:

- проигрыватель Macromedia Flash Player 8 или Adobe Flash Player 9;
- широкополосное подключение.

Головные узлы конференций:

- пакет Flash Player 9;
- широкополосное подключение.

ADOBE® ACROBAT® CONNECT™

Выберите подходящую версию Acrobat Connect

Функция	Adobe Connect	Adobe Connect Professional
Комнаты для совещаний	1	Неограниченное количество
Максимальное число участников	15	1500
Совместный доступ к экрану и/или приложениям	•	•
Чат, заметки и «белая доска»	•	•
Телеконференции	•	•
VoIP		•
Индивидуальная настройка оформления страниц и окон		•
Несколько комнат совещаний на одного пользователя		•
Администрирование и отчетность		•
Крупные мероприятия и голосования		•
Централизованная библиотека информационного наполнения		•
Развертывание	Внешний хостинг	Внешний хостинг или лицензирование

Adobe Acrobat Connect в вопросах и ответах

Что такое Acrobat Connect?

Adobe Acrobat Connect — это программа для проведения онлайн-совещаний, обеспечивающая эффективное взаимодействие в реальном времени до 15 участников (до 2500 в версии Professional). Adobe Acrobat Connect предлагает все, что может потребоваться для совместной работы, включая общий доступ к экрану компьютера, средства для проведения телеконференций и функционал доски обсуждений. Лежащие в основе Adobe Acrobat Connect мультимедийные технологии Adobe Flash позволяют организовать удобную, привлекательную и функциональную среду совместной работы.



Для кого предназначен Acrobat Connect?

Для всех, кому нужны средства взаимодействия и совместной работы в режиме онлайн — начиная от небольших рабочих групп в составе организации, и заканчивая сотрудниками, взаимодействующими с клиентами в режиме «один на один».

Какие программы нужны для участия в онлайн-встрече Acrobat Connect?

Adobe Flash Player — программа, которая согласно данным статистики уже присутствует на 97% настольных компьютеров, подключенных к Интернету. Вы можете подключить к встрече Acrobat Connect любого человека, на компьютере которого установлен Macromedia Flash Player 8 или Adobe Flash Player 9. Дополнительная информация по системным требованиям приводится на странице www.adobe.com/products/acrobatconnect/productinfo/systemreqs.

Каким требованиям должны отвечать компьютеры организатора и участников онлайн-встречи Acrobat Connect?

Системные требования перечислены на сайте: www.adobe.com/products/acrobatconnect/productinfo/systemreqs.

Сложно ли организовать онлайн-встречу с помощью Acrobat Connect?

Нет, это проще простого. Щелкните кнопку «Отправить e-mail» (Send e-mail) в программе Acrobat Connect, скопируйте в письмо свой URL-адрес в системе

Acrobat Connect и отправьте письмо участникам. Либо нажмите кнопку «Начать встречу» (Start Meeting) в программе Adobe Reader или Adobe Acrobat. Если у вас есть программа Adobe Acrobat и вы установили соответствующие компоненты для пакета Microsoft Office, то вы можете инициировать встречу прямо из офисного приложения Microsoft.

Что такое постоянные комнаты (always-on personal meeting rooms)?

Acrobat Connect позволяет создать персональную виртуальную комнату для совещаний, URL-адрес которой остается неизменным на протяжении времени. Фактически это еще контактный атрибут наряду с адресом электронной почты и номером телефона, который вы можете указывать в своей подписи в электронных письмах или на визитной карточке.

Какие механизмы интерактивного взаимодействия поддерживает Acrobat Connect?

Acrobat Connect обеспечивает одновременную работу участников с экраном одного и того же компьютера, а также предлагает функции чата и динамические доски обсуждений. Если вы хотите, чтобы участники могли в индивидуальном порядке работать с презентациями Adobe Presenter и моделями Adobe Captivate, в т.ч. заполнять встроенные анкеты и опросники, вам потребуется Acrobat Connect Professional (www.adobe.com/products/acrobatconnectpro).

Позволяет ли Acrobat Connect контролировать доступ участников?

Да, Acrobat Connect поддерживает несколько уровней безопасности при организации встреч. Опционально вы можете сделать встречу общедоступной, в этом случае принять в ней участие сможет любой пользователь.

Получается, что если я организую встречу, то любой участник всегда видит экран моего компьютера?

Нет, чтобы участники встречи могли видеть происходящее на экране вашего компьютера, вы, как организатор встречи, должны предварительно включить на своем компьютере режим общего доступа к экрану (вы в любой момент можете отключить этот режим). Доступ можно предоставить как ко всему рабочему столу, так и к окну определенного приложения. Кроме того общий доступ к экрану реализует только функции просмотра и не предоставляет участникам возможность взаимодействовать с вашим компьютером (работать с приложениями, выполнять операции над файлами и т.д.).

Может ли приглашенный участник встречи предоставить общий доступ к экрану своего компьютера или эта функция доступна только организатору?

Да, может. Организатор может разрешить (или запретить) ему такую возможность.

Какие мультимедийные средства могут использоваться при проведении встреч?

Acrobat Connect поддерживает потоковое видео. Для использования других типов мультимедийного контента, таких как анимации, модели или мультимедийные презентации, требуется Acrobat Connect Professional.

Как обстоят дела с масштабированием Acrobat Connect?

Встреча Acrobat Connect рассчитана не более чем на 15 участников. Для организации совместной работы большего количества людей используется Acrobat Connect Professional.

Как обстоят дела с безопасностью в Acrobat Connect?

Все действия, связанные с проведением встреч и управлением учетными записями, шифруются с использованием протокола Secure Socket Layer (SSL). В следующих версиях планируется реализовать SSL-шифрование аудио- и видео-данных. Однако, поскольку шифрование может снижать производительность, эта функция будет активироваться по выбору пользователя. Acrobat Connect также обладает сертификатом DCTS JITS.

Поддерживает ли Acrobat Connect проведение телефонных конференций?

Да, месячный или годовой абонемент Acrobat Connect включает в себя услуги по организации телефонных конференций (без резервирования ресурсов) на 15 участников.

Поддерживают ли конференции Acrobat Connect запись разговоров?

Нет. Для записи разговором необходим Acrobat Connect Professional.

Связано ли пользование услугой Acrobat Connect с какими-либо дополнительными расходами помимо абонентской платы?

Нет. Вы платите только ежемесячную или годовую абонентскую плату по прейскуранту.

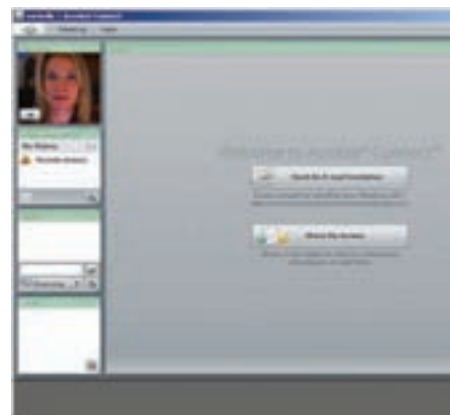

Идеальный порядок в документах

Adobe LiveCycle Enterprise Suite — интерактивное решение, обеспечивающее сбор, обработку и архивирование информации. Оно включает интегрированные между собой средства управления бизнес-процессами, создания и заполнения электронных форм, механизмы обеспечения сохранности и безопасности информации, а также инструменты генерации электронных и печатных документов.

Adobe LiveCycle Enterprise Suite

Компоненты	LiveCycle ES Business Transformation Edition	LiveCycle ES Data Capture Edition
LiveCycle Forms ES	•	•
LiveCycle Data Services ES	•	•
LiveCycle Reader Extensions ES	•	•
LiveCycle Barcoded Forms ES	•	•
LiveCycle Process Management ES	•	
LiveCycle Rights Management ES	•	
LiveCycle Digital Signatures ES	•	
LiveCycle Output ES	•	
LiveCycle PDF Generator ES	Продается в качестве самостоятельного продукта	
LiveCycle ES Connectors for ECM	Продается в качестве самостоятельного продукта	

Для сбора информации от пользователей и интеграции с существующей архитектурой продукт использует широко распространенное приложение Adobe Reader, а вся система базируется на стандартах PDF и XML. Все продукты LiveCycle ES совместимы с технологиями J2EE, их серверные компоненты могут работать на любых серверах приложений J2EE. В качестве хранилища служебной информации подходит любой сервер баз данных, для которого существует драйвер JDBC. Благодаря тому, что продукт может работать со стандартными операционными системами и серверами приложений Java, он легко встраивается в инфраструктуры предприятия через Java APIs и поддерживается web-службами.

Решение Adobe LiveCycle ES доступно в двух редакциях: LiveCycle ES Business Transformation Edition и LiveCycle ES Data Capture Edition. Пользователи могут приобрести базовую версию платформы и расширить ее функциональность путем добавления новых компонентов или выбрать редакцию с некоторым количеством предустановленных модулей. Различные компоненты Adobe LiveCycle ES можно купить как отдельно, так и как часть программного пакета.

Редакция ES Business Transformation Edition предназначена для всесторонней работы с формами: разработки и использования мощных и исчерпывающих методов сбора данных, оптимизации работы персонала и клиентов, защиты важной информации и персонализации создаваемых документов.

LiveCycle ES Data Capture Edition предназначена для создания шаблонов и форм, а также для сбора данных в режимах online и offline.

Обработка данных и обмен сообщениями

LiveCycle Data Services ES предоставляет возможности разработки web-приложений Java, предназначенных для обработки данных. Продукт позволяет производить обмен сообщениями и обработку больших объемов информации с помощью приложения Flex. Инфраструктура, лежащая в основе LiveCycle Data Services, делает возможным перемещение данных по приложениям сервисами RPS, Data Management Service и Message Service.

LiveCycle Data Services ES

LiveCycle Data Services ES включает в себя следующие сервисы:

- **Сервисы RPS.** Обеспечивают модель обращения к внешним данным. Позволяют создавать приложения, посылающие асинхронные запросы к удаленным сервисам, которые обрабатывают и затем возвращают данные во Flex.
- **Data Management Service.** Обеспечивает синхронизацию данных между уровнями приложений, обновление информации в режиме реального времени, предоставляет по запросу постраничную загрузку данных, их копирование, возможность объединения сервисов приложений и интеграции с данными, получаемыми через адаптеры. Позволяет создавать приложения, работающие с распределенными данными, а также предоставляет возможность управлять большими объемами информации и вложенными связями данных.
- **Message Service.** Предоставляет сервис сообщений для совместимых приложений, работающих в режиме реального времени. Позволяет создавать программные продукты, отправляющие и получающие сообщения от других приложений, содержащих Flex и или JMS.

Создание документов, прием и хранение информации

Программное обеспечение Adobe LiveCycle Forms ES поможет вывести основные бизнес-процессы за пределы компании. При этом вам не придется опасаться за сохранность информации. С помощью стандарта XML стала доступной работа с документами в форматах PDF или HTML на любой платформе или системе от компьютера до КПК, где установлен Adobe Reader.

Adobe LiveCycle Forms ES

Приложение LiveCycle ES Forms отвечает за генерацию и выдачу бланков на клиентские станции, а также за прием и хранение информации из заполненных форм (и передачу их в другие бизнес-пакеты). Именно оно осуществляет итоговую визуализацию документа, объединяя динамические элементы XDP с соответствующими им данными. LiveCycle Forms ES позволяет получать информацию независимо от среды пользователя: в режиме online и при автономной работе, внутренним или внешним образом, используя PDF или HTML.

Нужно просто сохранить информацию о повторно заполняемых формах и передать их в общую базу данных. Таким образом повышается эффективность работы с различными шаблонами документов и уменьшается вероятность ошибок при их заполнении.

Используя Adobe LiveCycle Forms ES, вы получаете:

- простой и доступный пользователю интерфейс для работы и заполнения форм;
- динамические формы для повышения производительности и удобства администрирования;
- возможность заполнения документации пользователями в режимах online и offline, что ведет к существенной экономии рабочего времени.

Adobe LiveCycle Forms ES может использоваться на серверах приложений IBM WebSphere и JBoss.

Расширенные возможности PDF-документов и форм

С помощью установки соответствующих атрибутов для определенной XDP-формы приложение LiveCycle Reader Extensions открывает пользователям бесплатного приложения Acrobat Reader некоторые функции, недоступные в других случаях. Среди них: базовые средства редактирования PDF, сохранение на локальной машине, вставка комментариев и непосредственная передача данных из полей на Form Server.

Adobe LiveCycle Reader Extensions

Adobe LiveCycle Reader Extensions позволяет точно и быстро распределять интеллектуальные документы, содержащие информацию, комментарии, цифровые подписи или приложения от конечных пользователей. Для всех внешних групп процесс максимально упрощен. Все, что необходимо для работы пользователей — это установленный Adobe Reader, доступный бесплатно на сайте www.adobe.com.

С помощью Reader Extensions организации могут активировать и использовать широкий диапазон возможностей Adobe Reader, включающий:

- сохранение документов на жестких дисках. Сохраняется как оригинал документа, так и любые добавленные комментарии, данные или вложения;
- заполнение форм и документов в режиме online или автономно с сохранением копий документов, а также внесенной в них информации;
- использование файла совместно с другими пользователями, которые могут просмотреть документ и добавить комментарии, используя интуитивно понятные рабочие инструменты, такие как электронные стикеры, печати, маркеры и отгиски;
- присоединение файлов и медиаприложений;
- проверка подлинности документа при помощи цифровых подписей с использованием стандартной инфраструктуры открытых ключей (PKI): через внутренние решения PKI, либо с помощью услуг Entrust, VeriSign и др.;
- возможность передачи электронных документов по сети без обращения к почте или факсу.

Передача информации с помощью штрихкодов

LiveCycle Barcoded Forms реализует функцию передачи информации с помощью штрихкодов. Если нет способа передать содержимое заполненной формы по электронным каналам связи, то приложение Acrobat позволяет представить данные в виде штрихкода, а затем распечатать и отправить посредством обычной почты или через курьера. Далее такой формуляр пропускают через сканер и результат загружают для расшифровки в LiveCycle Barcoded Forms.

LiveCycle Barcoded Forms ES

С помощью Adobe LiveCycle Barcoded Forms организация может пользоваться как бумажными, так и электронными формами документов, объединенными в единую систему Adobe Intelligent Document Platform. Компании могут предоставлять формы, пригодные для заполнения в формате PDF, по электронной почте, в режиме online или на CD-носителях, а контрагенты имеют возможность заполнять эти формы в реальном времени или автономно, используя свободно распространяемую программу Adobe Reader. Заполненные формы могут предоставляться в электронном или бумажном виде.

Adobe LiveCycle Barcoded Forms включает:

- модуль авторинга: вспомогательная программа для Adobe Acrobat 7.0 Professional и Adobe LiveCycle Designer, которая позволяет добавлять к формам документов 2D-штрихкоды и обеспечивает реализацию их функционала;
- 2D Barcode Usage Right: Adobe LiveCycle Reader Extensions позволяет проецировать формы для использования штрихкодов, делая возможной их обработку с помощью независимых решений;
- Adobe Reader 7.0: обеспечивает кодирование информации в штрихкоды в режиме реального времени;
- декодер: лицензируемый компонент, анализирующий сканированные формы документов. Распознает и расшифровывает штрихкоды.

Adobe LiveCycle Barcoded Forms поддерживается большинством стандартных сканирующих устройств, включая ручные и стационарные сканеры, считывающие формат 2D-штрихкодов.

Опциональные компоненты LiveCycle ES

LiveCycle Process Management ES

Разработка и моделирование процессов с помощью LiveCycle Workbench ES.

- Интеграция процессов в бизнес-системы.
- Максимально удобная для пользователей работа с интеллектуальными документами и Интернет-приложениями.
- Управление сложными бизнес-процессами с помощью интуитивно понятного решения Adobe Flex.
- Оптимизация процессов с использованием надежных инструментов для мониторинга деловой активности.

LiveCycle Rights Management ES

Управление правами доступа к конфиденциальным документам.

- Надежный доступ к конфиденциальной информации, необходимой для вашего бизнеса.
- Контроль доступа к документам.
- Защита конфиденциальной информации, активное обнаружение потенциальных утечек.
- Интеграция централизованных, автоматизированных и рентабельных внутренних систем комплексного управления.

LiveCycle Digital Signatures ES

Автоматизация проверки цифровых подписей в документах PDF.

- Публикация «сертифицированных» документов, подтверждающих подлинность и целостность источника информации.
- Контроль изменений, которые производятся в документах при их прохождении через процесс сертификации подписи.
- Цифровая подпись документов при их архивировании.
- Автоматическая цифровая подпись для проверки документов PDF.
- Способ осуществления инвестиций в инфраструктуру открытых ключей (PKI).

LiveCycle Output ES

Создание персонализированных документов в электронном виде или для печати.

- Улучшение обслуживания клиентов и уменьшение времени отклика при автоматизированном и персонализированном создании документа.
- Создание пакетов документов на заказ на базе новых или существующих PDF-файлов.

- Поддержка архивирования документов с открытыми стандартами PDF/A или конвертация PDF в TIFF.
- Снижение стоимости разработки документов, технического обслуживания и поддержки с помощью регулирования среды LiveCycle и коммуникации разработчиков.
- Генерация документов на различных языках.

LiveCycle PDF Generator ES

Автоматизация создания Adobe PDF-файлов.

- Конвертация исходных файлов и применение отраслевых стандартных форматов к документам Adobe PDF.
- Обеспечение соответствия производства требованиям организации и корпоративному регламенту.
- Защита конфиденциальности и аутентичности важнейших деловых документов.
- Централизованная корректировка и контроль работы производства для обеспечения последовательной доставки и оптимизации производительности.

LiveCycle ES Connectors for ECM

Распространение и возврат информации через действующий сервер и наследование систем.

Интегрированная платформа решений Symantec для защиты Windows



Вышла новая версия Symantec Backup Exec for Windows Servers — ведущего в своей области решения для защиты данных. Оно ориентировано на работу как с дисками, так и с накопителями на магнитной ленте, и обеспечивает надежное, эффективное и сертифицированное восстановление данных в средах Windows. Более чем за 20 лет в организациях по всему миру установлено более 3 млн копий Symantec Backup Exec.

Symantec Backup Exec 12

Возможность интеграции Backup Exec 12 с другими продуктами обеспечивает дополнительную масштабируемость и упрощает задачи резервного копирования, защиты и архивирования важных данных за счет интеграции между платформами с помощью сетевых служб Symantec Endpoint Protection, Enterprise Vault, Backup Exec System Recovery и Symantec Protection Network.

- Сертифицированная поддержка Windows Server 2008 и новые средства защиты данных Symantec Enterprise Vault.
- Выборочное восстановление отдельных сообщений, файлов и папок за считанные секунды в одном сеансе резервного копирования.
- Интеграция с Symantec Endpoint Protection и ThreatCon для автоматизированного резервного копирования при повышении уровня угрозы.
- Непрерывная защита данных (CDP) для Exchange, SQL Server, файловых серверов, настольных и портативных компьютеров, удовлетворяющая высокие требования к точкам восстановления.
- Защита серверов UNIX, Linux, Mac и Netware, а также баз данных IBM и Oracle с помощью высокопроизводительных удаленных агентов.
- Удобное централизованное управление помогает использовать квалифицированный персонал наиболее эффективным образом.
- Процессы резервного копирования с легкостью масштабируются в гетерогенных средах при увеличении потребностей.

Достоинства Backup Exec 12

Backup Exec 12 помогает клиентам с уверенностью сократить риск утраты данных в важных системах Windows и повысить общую эффективность восстановления за счет расширенных функций и интеграции с новыми продуктами Symantec.

Непрерывная защита данных Microsoft Exchange, SQL, файловых серверов и рабочих станций сокращает время простоя при резервном копировании. Технология частичного восстановления позволяет за считанные секунды восстанавливать отдельные сообщения, документы и параметры пользователей с помощью агентов для Exchange, SharePoint Server и Active Directory.

Лидер в области защиты данных Windows. Backup Exec обеспечивает защиту более 1,5 млн сред Windows по всему миру с помощью передовых технологий и эффективных удаленных агентов и отличается непревзойденным уровнем поддержки важных приложений Microsoft и гетерогенных сред.

Выборочное восстановление данных за считанные секунды. Патентованная технология выборочного восстановления (Granular Recovery Technology) и непрерывная защита данных сокращают время простоя при резервном копировании и обеспечивают быстрое и удобное восстановление отдельных почтовых сообщений, файлов и документов, что позволяет удовлетворить строгие требования к точкам восстановления.

Функции защиты, восстановления и архивирования улучшают защиту данных. Интеграция Backup Exec 12 с множеством передовых технологий Symantec гарантирует, что корпоративные данные находятся в безопасности, эффективно управляются и могут быть быстро восстановлены.



Ускоренное восстановление систем

Продукт Symantec Backup Exec System Recovery 8 – «золотой» стандарт полного восстановления систем Windows, позволяющий восстанавливать системы за считанные минуты, в том числе на других аппаратных платформах, виртуальных средах и удаленных (автономных) системах.

Symantec Backup Exec System Recovery 8

Новые возможности

- Сертифицированная поддержка Windows Server 2008.
- Выборочное восстановление файлов, папок, сообщений и документов SharePoint за считанные секунды из одной точки восстановления и одного интерфейса.
- Перенос резервных копий на FTP-серверы и подключаемые диски для дополнительной защиты и внешнего хранения в случае аварийного восстановления.
- Интеграция с Symantec ThreatCon для резервного копирования системы при изменении уровня безопасности.
- Интеграция с Altiris Notification Server для централизованного управления резервным копированием системы.
- Создание полных «снимков» работающих систем Windows за один проход.
- Восстановление серверов, рабочих станций и ноутбуков за считанные минуты.
- Автоматизация позволяет сократить продолжительность и сложность резервного копирования и восстановления, а также подверженность ошибкам.
- Резервное копирование по расписанию и на основе событий помогает защищать постоянно меняющиеся системные тома и управлять ими.
- Технология LightsOut Restore позволяет администраторам восстанавливать системы в удаленных расположениях без участия локального персонала.

Достоинства Backup Exec System Recovery

Для повышения эффективности восстановления программа Backup Exec System Recovery теперь поддерживает гибкую защиту данных во внешних хранилищах, таких как сервер FTP или дополнительный диск. Новый компонент Granular Restore Option обеспечивает быстрое восстановление отдельных сообщений Exchange, документов SharePoint, а также файлов и папок из одного интерфейса. Кроме того, Backup Exec System Recovery поддерживает интеграцию с решениями обеспечения защиты и управления системами Symantec, а также Windows Server 2008.

Быстрое и надежное восстановление. Устранение необходимости повторной ручной установки и настройки операционной системы, приложений, параметров и свойств системы даже при восстановлении «с нуля».

Простое, гибкое администрирование. Сокращение времени на диагностику и обслуживание решений, а также на обработку незапланированных и непредвиденных событий.

Исключение ненужных затрат и излишней сложности. Прост в администрировании, не нарушает работу пользователей и приложений.

Полная защита Windows и возможность администрирования за счет интеграции с другими продуктами Symantec.

ГОРЯЧАЯ ЛИНИЯ

по переходу на лицензионное программное обеспечение



Единый консультационный центр

8-800-100-00-23

звонки бесплатны по всей России

232-00-60

Москва

Телефонные звонки принимаются круглосуточно с 9.00 понедельника до 19.00 пятницы. Время работы действительно на всей территории России.

www.softline.ru/hl
hotline@softline.ru

Как сэкономить средства на построении IT-инфраструктуры и получить при этом максимальную отдачу?

Как выбрать оптимальную схему лицензирования программного обеспечения?

Как максимально эффективно работать с IT-инфраструктурой вашего предприятия?

Обратившись в круглосуточный консультационный центр компании Softline, представитель любой российской компании может:

- получить квалифицированную консультацию по схемам лицензирования программного обеспечения;
- подобрать для своей компании оптимальный вариант, позволяющий использовать имеющийся бюджет с максимальной эффективностью;
- разместить заказ на лицензионное программное обеспечение.

Использование лицензионного ПО – залог стабильной работы вашей организации!

- Качество и эффективная работа гарантированы мировыми лидерами IT-рынка.
- Гарантированный сервис и обслуживание от производителя.
- Доступ ко всем обновлениям и самым свежим версиям существующего лицензионного ПО.
- Укрепление престижа вашей компании, демонстрация ее современности и надежности.

Microsoft
GOLD CERTIFIED
Partner

CITRIX partner
Platinum
Solution Advisor

Autodesk
Authorized Reseller

intel

softline[®]

NetFlow и IPFIX: мониторинг данных в реальном времени

NetFlow Tracker предоставляет информацию обо всех сетевых диалогах, которые проходят через интерфейсы поддерживаемых маршрутизаторов и коммутаторов, а также может генерировать уникальные БД, в которых хранятся полезные сетевые отчеты об использовании данных за период до 999 лет с шагом в 1 минуту.

NetFlow Tracker анализирует информацию Cisco IOS NetFlow и стандарты некоторых других поставщиков, чтобы пользователь мог получить исчерпывающие данные о сетевом трафике без специальных детекторов и ответить на многие важные вопросы об управлении сетью.

- Из чего состоит мой сетевой трафик?
- Кто и как использует полосу пропускания?
- Какие программы используются?
- Есть ли вирусы в моей сети, где они, как туда попали, куда перемещаются?
- Какими средствами достигается качество обслуживания?
- Следуют ли клиенты политике использования сети?

Каждый отдельный поток за промежуток времени от одной до двух минут на каждом маршрутизаторе и интерфейсе собирается, сохраняется и отображается программой. NetFlow Tracker показывает данные по всей сети, используя существующие источники данных, уже встроенные и зачастую оплаченные (Cisco Hardware и Cisco IOS Software или другие

устройства с поддержкой NetFlow и IPFIX от крупнейших мировых поставщиков).

Изменения в архитектуре и содержании в сетевой среде подразумевают необходимость сообщать о каждом диалоге. Первичные изменения архитектуры — это продолжение развития сетей с поддержкой QoS, как в рамках LAN и центров данных, так и в WAN-инфраструктурах на основе MPLS. Все это осложняется экспоненциальным ростом опасных вирусов и атак хакеров, а также обменом данными peer-to-peer.

NetFlow Tracker делает поток данных доступным широкой технической и нетехнической аудитории и интегрируется с любым существующим приложением, которое может вызвать URL.

Кроме того, NetFlow Tracker способен архивировать данные, которые затем можно перенести на другой носитель информации (например, системы SAN или NAS).

NetFlow Tracker создает отчеты и сводки информации в форматах, которые удовлетворяют требованиям технических и бизнес-пользователей. Это настраиваемые интерактивные отчеты, создаваемые

на основе URL и обеспечивающие максимально полный обзор сети.

Административные отчеты либо рассылаются по электронной почте, либо оформляются в виде домашних страниц браузера.

Требования сетевых устройств

- Маршрутизаторы (полный ряд) с поддержкой Cisco IOS NetFlow и LAN-коммутаторы (Catalyst 65xx и 45xx могут нуждаться в аппаратном обновлении), маршрутизаторы с поддержкой Juniper JUNOS cflowd/Jflow, LAN-коммутаторы с поддержкой Nortel IPFIX серий Passport 86xx и 55xx.
- Любое устройство способно экспортировать NetFlow или IPFIX. Для интеграции ПО с устройством данные должны содержать верную информацию ifIndex или иметь согласованные экспортные пакеты NetFlow или IPFIX.
- Любое устройство без встроенных функций NetFlow или IPFIX также может поддерживаться при использовании генератора nProbe NetFlow.
- Помимо нового стандарта IPFIX (IP Flow Information eXport) поддерживаются версии экспорта NetFlow 1, 5, 7 и 9.

Бесплатную пробную версию NetFlow Tracker можно скачать с сайта www.flukenetworks.com/netflowtracker.



Рис. 1. Обзор сети

NetFlow Tracker: «за»

- Идентификация трафика — используя пакет проверенных средств на большинстве маршрутизаторов Cisco или устройств Packeteer, NetFlow Tracker записывает и отображает информацию о трафике из других типов приложений (например, трафик HTTP/Port 80).
- Диаграммы — помимо визуализации текстового сообщения предлагают простой способ управления с помощью интерактивных меню.
- Настраиваемая домашняя страница — при необходимости любой пользователь может вывести все необходимые данные в виде домашней страницы в своем браузере.
- Архивирование — неактуальные данные можно перенести на другой носитель.
- Универсальность — фиксируется каждая запись потока информации за период вплоть до двух последних минут.
- Безопасная интеграция любого продукта по управлению сетью сторонних производителей через защищенные URL.
- Многоуровневые отчеты за разные периоды.
- Мощные фильтры для любых комбинаций содержимого записей потоков информации из БД.
- NetFlow Tracker — программное решение, не требующее аппаратных детекторов.
- Многоадресная поддержка.
- IP-порт/компоновка приложений.
- MPLS VPN/Vrf aware — значительная экономия времени, затрачиваемого на создание отчетов о динамических сетевых инфраструктурах, основанных на MPLS.

Какими мыслями занят IT-специалист, который не читает журнал «Системный администратор»?

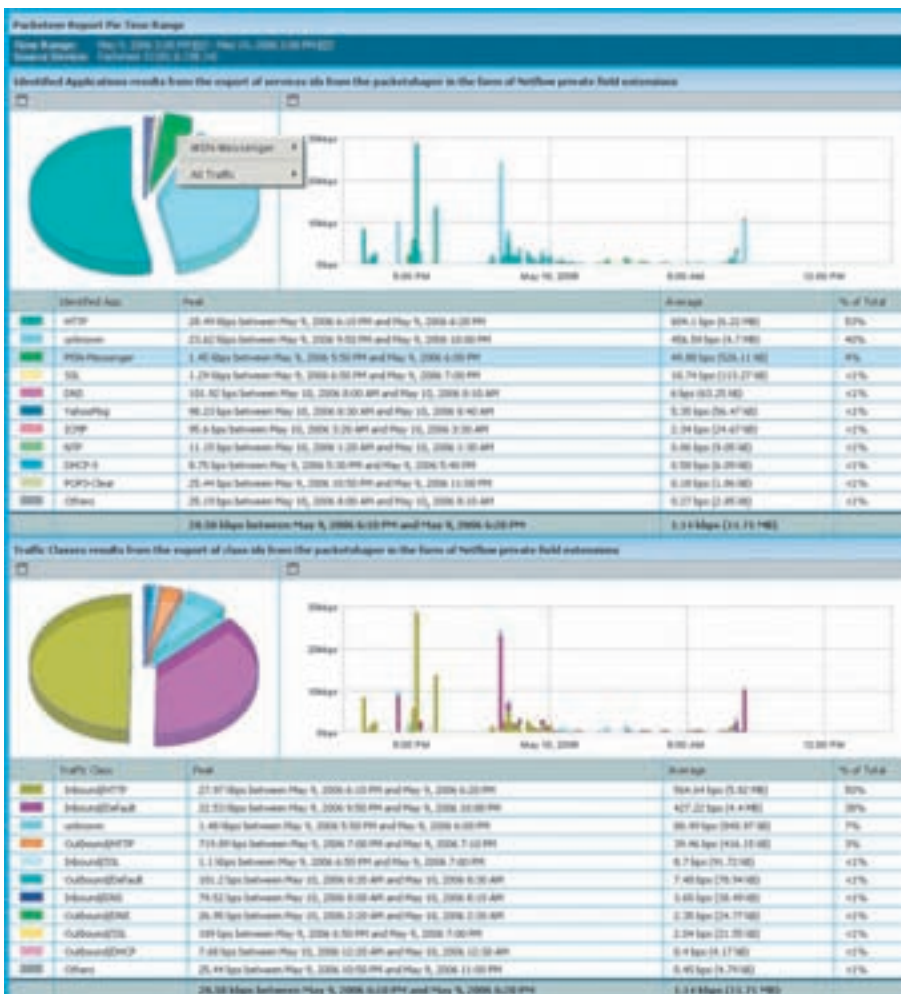

Как посчитать трафик?
Как собрать беспроводной роутер?
Есть ли жизнь без антивируса?
Как осуществлять мониторинг сети?
Как настроить спам-фильтр?
Какую почтовую систему выбрать?

Остальные IT-специалисты знают, где искать ответы на все эти вопросы!

Системный администратор

- Подсчет трафика с помощью NetAMS
- Настраиваем DSPAM – ваш личный спам-фильтр
- Архитектура современных почтовых систем
- Соберите собственный беспроводной роутер 802.11g на ОС Linux
- Настраиваем DrWeb Enterprise Suite
- Тестируем движки поисковых машин
- Auditor Collection: проверяем безопасность вашей сети
- Интервью с создателем Asterisk

Вы можете оформить подписку по каталогу агентства «Роспечать»:

20780*

81655**

Индекс по каталогу агентства «Пресса России»:

87836

* годовой индекс

** полугодовой индекс

www.samag.ru

Автоматизация сопровождения настольных компьютеров

CA Desktop Management Suite автоматизирует процессы, которые обеспечивают вычислительные потребности конечных пользователей организации, помогая организовать своевременное развертывание критических программных ресурсов и исправлений безопасности. Устраняя географические и организационные барьеры, CA Desktop Management Suite значительно сокращает трудоемкость и продолжительность операций по развертыванию программных продуктов, обслуживанию и отслеживанию аппаратного обеспечения, инвентаризации ПО, настройке компьютеров, защите данных и сопровождению удаленных систем.

CA Desktop Management Suite r11

Управление настольной составляющей корпоративных ИТ-систем становится все сложнее, они все меньше соответствуют запросам бизнеса. Что приводит к тому, что ИТ-система предприятия превращается из генератора прибыли в центр затрат. Чтобы не допустить подобного развития событий, необходимо сформулировать и реализовать стратегию управления настольными компьютерами, предусматривающую автоматизацию максимального возможного числа типовых процессов сопровождения и обслуживания корпоративных ПК.

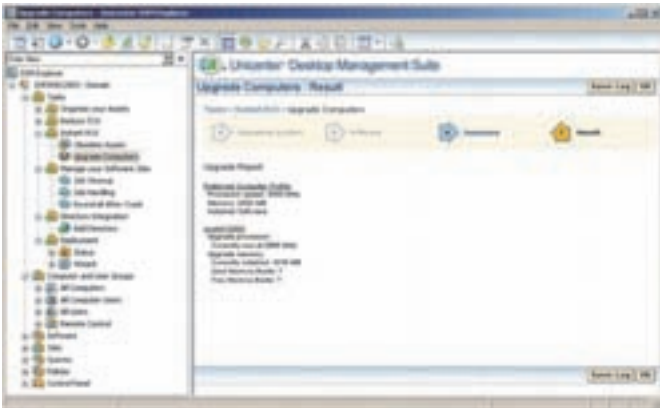

Эффективное управление корпоративными ПК

Правильная стратегия предусматривает управление корпоративными ИТ-активами на всем протяжении их жизненного цикла. Эффективная стратегия — это непрерывный поиск активов, мониторинг изменений, развертывание программных продуктов и исправлений, поддержка пользователей в удаленном режиме, защита данных и анализ соответствия ИТ-ресурсов требованиям бизнеса.

CA Desktop Management Suite предлагает простую и понятную среду управления, позволяющую легко задействовать весь функционал системы для создания прозрачных технологических процессов обработки типовых событий для реализации эффективной стратегии. Кроме интуитивно понятного интерфейса CA Desktop Management Suite также предлагает обширный набор мастеров настройки, которые значительно облегчают задание политики и процедур. Встроенные учебники позволяют ИТ-администраторам самостоятельно освоить систему в удобном для себя темпе.

CA Desktop Management Suite предлагает упрощенный подход к организации инфраструктуры управления, что позволяет снизить планку требований в части обслуживания системы, а также упростить и ускорить реализацию стратегии управления настольными ПК. Вместо узкоспециализированных серверов управления решение CA использует набор стандартных серверов, исправность которых контролируется средствами компонента CA WorldView. На смену нескольким базам данных и клиентским компонентам пришли единая база данных на основе технологий open-source и унифицированный клиентский модуль (программный агент). Агентский модуль допускает развертывание в автоматическом режиме с использованием политик и может применяться для решения таких задач, как поиск активов, развертывание ПО и удаленное управление ПК при оказании технической поддержки.

Обнаружение корпоративных активов. CA Desktop Management Suite оптимизирован для эффективной работы в сети и предлагает исчерпывающий функционал для управления ИТ-активами в бизнес-среде, включая автоматическое обнаружение активов, инвентаризацию программного и аппаратного обеспечения, управление конфигурациями, мониторинг использования ПО, управление лицензиями и подготовку отчетов.

Инвентаризация программного обеспечения. CA Desktop Management Suite выполняет поиск, классификацию и инвентаризацию сетевых компонентов: маршрутизаторов, хабов, точек беспроводного доступа, сетевых принтеров и устройств хранения. CA Desktop Management Suite позволяет отследить, кто использует то или иное ПО, когда и с какой интенсивностью, что может быть полезно при управлении лицензиями. Контроль может выполняться на уровне как отдельных приложений, так и программных пакетов, компоненты которых регулируются одной и той же лицензией.

Распространение ПО. CA Desktop Management Suite автоматизирует процессы развертывания и миграции ПО в гетерогенных средах, позволяя охватить настольные и портативные компьютеры, сервера и КПК. Решение обеспечивает централизованное управление процессами установки, восстановления, настройки установочных параметров и деинсталляции ПО. Отбор компьютеров для выполнения назначенных операций может выполняться как на индивидуальной основе, так и по принципу принадлежности к заданной группе или домену. Контроль выполнения операций производится в реальном времени, кроме того поддерживаются методы распространения ПО на компакт-дисках с регистрацией факта установки в центральной базе данных.

Управление операционными системами. Входящий в состав CA Desktop Management Suite модуль OS Installation Management использует функциональность PXE и позволяет оперативно выполнить установку и настройку операционной системы с нуля, а также загрузить на компьютер заданный пакет приложений. Кроме того, он поддерживает чтение, управление и развертывание системных образов, подготовленных с помощью Symantec Ghost или PowerQuest DeployCenter.

Поддержка удаленных пользователей. Резервное копирование в CA Desktop and Server Management Suite оптимизировано для работы на медленных каналах связи. Система контролирует изменения в файлах на уровне отдельных байтов или блоков, а также выполняет сжатие данных, что позволяет свести объем копируемой информации к минимуму и дает возможность надежно защитить данные, хранящиеся на портативных и удаленных компьютерах.

Надежное резервное копирование и восстановление данных. CA Desktop Management Suite поддерживает обработку открытых файлов, уменьшает время подготовки резервной копии за счет оптимизации поиска изменений, а также сокращает продолжительность окна резервного копирования и отнимает минимум системных ресурсов. CA Desktop Management Suite предлагает несколько вариантов обработки удаленных данных (хранение в течение заданного времени, бессрочное хранение или немедленное уничтожение), что упрощает реализацию корпоративных политик хранения информации.

Функциональные возможности

- Просмотр экрана, передача нажатий клавиш и управление курсором мыши удаленного компьютера.
- Полная совместимость с Windows Vista SP1.
- Поддержка 64-битных версий Windows (XP/2003 и 2008 Server/Vista).
- Передача файлов с поддержкой докачки.
- Многопользовательский текстовый и голо-совой чат.
- Поддержка любых разрешений экрана.
- Глубина цвета до 24-бит (TrueColor).
- Возможность нескольких одновременных соединений.

Преимущества использования Radmin в корпоративной сети

- Оптимизация работы системных администраторов.
- Обеспечение удаленного доступа к корпоративным ресурсам.
- Возможность удаленной технической поддержки клиентов и сотрудников компании.

Система безопасности

- Защита всех передаваемых данных.
- Индивидуальные права доступа для каждого пользователя.
- Поддержка NTLMv2/Kerberos и Active Directory.
- IP-фильтрация.
- Интеллектуальная защита от подбора пароля.
- Защита программой собственного кода от внесения изменений.

Комплексное решение для администрирования сетей

Radmin — это программа, позволяющая работать на удаленном компьютере — просматривать экран, использовать его мышь и клавиатуру — так же, как если бы вы находились непосредственно перед ним. Программа обеспечивает непревзойденную скорость работы в сочетании с надежной защитой передаваемых данных и удаленного компьютера от несанкционированного доступа.

Famatech Radmin 3.2

Безопасность. При разработке Radmin системе безопасности уделялось особое внимание — для Radmin 3.2 была разработана новая система безопасности, которая предотвращает несанкционированный доступ к удаленным компьютерам и предотвращает перехват передаваемых данных.

Скорость работы. Тестовое сравнение с аналогичными программами показало, что по скорости работы Radmin значительно превосходит продукцию других производителей. Новейшая технология DirectScreenTransfer обеспечивает высокую скорость передачи данных с минимальной загрузкой процессора и канала связи. В локальной сети скорость обновления экрана составляет 100 кадров в секунду, при модемном соединении — от 5–10 кадров в секунду. Для комфортной работы с офисными приложениями через Radmin достаточно даже обычного модемного соединения.

Коммуникационные возможности. Radmin 3.2 включает в себя полнофункциональные системы голосового и текстового общения, предоставляющие широкий выбор средств общения: от простого обмена сообщениями до организации виртуальных конференций и модерлируемых дискуссий.



Наименование	Код Softline	Цена, руб
Radmin 3.2 Стандартная лицензия (на 1 компьютер)	11-7-FAMATECH-SL	1250
Radmin 3.2 Пакет из 50 лицензий (на 50 компьютеров)	11-8-FAMATECH-SL	38000

**GFI**

GFI MailEssentials

Все еще сводит с ума спам?

Более 80,000 пользователей

GFI MailEssentials — фильтрация спама и фишинга в электронной почте

Более 60 наград, 80 000 пользователей и отличное соотношение производительность/цена подтверждают, что сегодня GFI MailEssentials для серверов Exchange/SMTP/Lotus является оптимальным средством для борьбы со спамом. Решение отличается простотой установки и эффективностью (перехват более 98% нежелательных сообщений). Вам не придется устанавливать и обновлять фильтр на каждой рабочей станции. В основе технологии лежат следующие возможности:

- байесова технология фильтрации (более 98% перехваченных пакетов);
- загрузка обновлений базы;
- анализ заголовков и ключевых слов в сообщениях;
- проверка по сторонним «черным спискам» DNS;
- блокировка спама на иностранных языках;
- автоматическое управление «белым списком»;
- настраиваемые «черные списки»;
- экономное решение: **7307 руб.** за 10 почтовых ящиков, **14602 руб.** за 25 ящиков!

Скачайте демо-версию с <http://www.gfi.com/mes/>тел. (495) 23-200-23 | e-mail: info@softline.ru | url: www.softline.ru

Центр информационной безопасности Softline

Информационная безопасность в наши дни является одним из ключевых факторов успешности бизнеса. Компаниям необходимы эффективные технологии, оптимально решающие задачи защиты сетей наиболее.

Главная цель Центра информационной безопасности Softline: непрерывно отслеживая перспективные новинки, предлагать самые правильные и эффективные инструменты для защиты информационных активов предприятий.

Центр информационной безопасности Softline специализируется на системной интеграции в области защиты информации и готов предложить своим клиентам полный спектр услуг:

1. Аудит с разработкой технического задания (ТЗ) и рекомендациями.
2. Проектное внедрение.
3. Круглосуточное техническое сопровождение.
4. Обучение персонала.
5. Консалтинг: обзоры рынка, сравнение с конкурентами, проведение демонстраций.

Преимущества использования наших услуг и решений

Мы являемся эксклюзивными поставщиками и авторизованными бизнес-партнерами практически всех ведущих мировых и российских производителей программного и программно-аппаратного обеспечения и поэтому можем гарантировать своим клиентам объективность при выборе технического решения и оптимальность его с точки зрения цены и качества. Мы открыты по отношению к заказчику: каждое из предлагаемых решений может быть бесплатно развернуто в нашей тестовой среде для демонстраций нашим клиентам.

Мы поддерживаем и развиваем существующую инфраструктуру заказчика, оказывая постпроектное бесплатное консультирование, тем самым помогая клиенту создавать стратегию развития ИТ-инфраструктуры на его предприятии.

Softline – авторизованный партнер более 50 производителей программного обеспечения по безопасности

Microsoft
GOLD CERTIFIED
Partner

Security Solutions

лаборатория
КА(П)ЭР(КО)Г



Aladdin
SECURITY SOLUTIONS



McAfee



symantec.
Symantec Platinum Partner

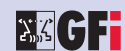

NOKIA
Connecting People



netIQ

10 направлений центра информационной безопасности Softline



Наши клиенты – лидеры российской и мировой экономики





24 – 26 Сентября, Москва
ЦВК «Экспоцентр» на Красной Пресне

Cardex & IT Security 2008



5-я Международная выставка и конференция

ИНТЕЛЛЕКТУАЛЬНЫЕ КАРТЫ И СИСТЕМЫ БЕЗОПАСНОСТИ ИНФОРМАЦИОННЫХ ТЕХНОЛОГИЙ

ПОЖАЛУЙСТА, ОТМЕТЬТЕ:

Мы хотели бы принять участие в **Cardex** принять участие в Конференции посетить **Cardex**

Название компании _____

Вид деятельности _____

Контактное лицо _____

Почтовый адрес _____

Телефон _____ e-mail: _____

Заполненную форму вышлите по факсу: (495) 935-7351

Организатор:



Тел.: +7 (495) 935 73 50
Факс: +7 (495) 935 73 51

smartcards@ite-expo.ru
conferences@ite-expo.ru

Для получения билета
зарегистрируйтесь на сайте:

www.cardexpo.ru

Многоядерная защита электронной почты от новых видов угроз



Microsoft Forefront Security для Exchange Server

Microsoft Forefront Security для Exchange Server — один из продуктов семейства Forefront Security, прежде известный как Antigen для Exchange и заслуживший отличную репутацию. Microsoft Forefront Security для Exchange Server поставляется с несколькими интегрированными антивирусными ядрами, обеспечивающими всестороннюю многоуровневую защиту серверов Exchange, позволяя оптимизировать производительность серверов и упростить управление безопасностью.

Расширенная защита

- **Многоядерное сканирование, отсутствие единичных отказов.** Microsoft Forefront Security для Exchange Server автоматически использует до 5 антивирусных ядер, а также различные комбинации для транспортных серверов (пограничных и концентраторов) и серверов хранилищ (почтовых ящиков и общих папок). Даже если одно из ядер отключилось или не зафиксировало угрозу, остальные ядра продолжают сканирование, исключая единичные отказы. Продукт поставляется с ядрами компаний Ahnlab, Authentium, CA, «Лаборатория Касперского», Microsoft, Norman Data Defense, Sophos и VirusBuster.
- **Передовая защита от нежелательных сообщений.** В состав Forefront Security для Exchange Server входят передовые службы защиты от нежелательных сообщений в среде Exchange 2007, в том числе служба Microsoft IP Reputation Service, фильтры IMF для проверки содержимого и файлы сигнатур нежелательных сообщений. Эти средства защиты включаются во время установки и автоматически обновляются несколько раз в день.
- **Многоуровневая защита.** Сканирование осуществляется в различных точках контроля: если произойдет сбой сканирования на пограничном транспортном сервере, почта будет продолжать сканироваться на сервере-концентраторе. Такая многоуровневая защита крайне важна для останова вредоносных атак до того, как они скажутся на производительности сети или пользователя.
- **Защита от новых и скрытых угроз.** Forefront Security для Exchange Server блокирует вредоносный код на основе анализа поведения с помощью встроенной эвристической технологии и настраивает правила фильтрации для исключения типов файлов, которые могут содержать вирусы, например EXE (файлы распознаются даже в том случае, если их расширение было изменено), а также может распаковывать и выборочно повторно упаковывать (после удаления инфицированного или нежелательного объекта) сжатые почтовые вложения, например ZIP-файлы.
- **Объединение знаний и опыта различных поставщиков ПО,** которые постоянно работают над средствами защиты от новейших угроз, позволяет гораздо эффективнее противодействовать новым атакам, а функция автоматического обновления гарантирует, что любое действенное решение будет загружено сразу после его появления.

Оптимизированная производительность

- **Параметры оптимизации.** Повышение производительности сервера и увеличение скорости обработки почты достигается за счет выполнения сканирования в оперативной памяти (во избежание буферизации данных на диске) и использования нескольких потоков сканирования (для одновременной обработки большого числа почтовых сообщений). Средства управления динамически определяют количество антивирусных ядер, необходимых для выполнения конкретного задания сканирования, позволяя поддерживать баланс между производительностью сервера и уровнем безопасности.
- **Более эффективное сканирование на транспортном уровне и в хранилище.** При первом сканировании на пограничном транспортном сервере или сервере-концентраторе Exchange 2007 Forefront Security для Exchange Server присоединяет к каждому сообщению электронной почты заголовок с меткой вирусной безопасности. Далее почта доставляется без дополнительного сканирования, что снижает нагрузку при ее обработке сервером-концентратором или сервером хранилища почтовых ящиков. Кроме того, можно избежать повторного сканирования почты недельной или месячной давности, ограничив временной диапазон фонового сканирования только теми сообщениями, вероятность инфицирования которых наиболее высока: например, полученными в последние несколько дней.

Удобная работа с почтой

- **Непрерывная передача почты во время обновлений** позволяет поддерживать сигнатуры антивирусных ядер в актуальном состоянии без создания очередей и прекращения доставки почты. Forefront Security для Exchange Server — многоядерное решение, поэтому, даже если одно ядро отключается для обновлений, другие все равно продолжают проверять почту.
- **Эффективная поддержка почтовых кластеров** позволяет защитить почту при сбое сервера или переключении потока почты на другой узел. Forefront Security для Exchange Server обеспечивает передачу актуальной информации о конфигурации и последних сигнатур как на активный, так и на пассивный узел. Поддерживаются и конфигурации кластеров непрерывной репликации Exchange 2007.

Упрощенное управление

- **Централизованный веб-контроль.** Консоль управления Microsoft Forefront Server Security позволяет без труда управлять сервером в удаленном режиме, создавать расширенные отчеты и получать оповещения при возникновении проблем в любой точке системы. С помощью этой консоли можно централизованно настраивать, развертывать и обновлять все продукты для обеспечения серверной безопасности, входящие в семейство Forefront.
- **Непрерывное автоматическое обновление антивирусных ядер** (без участия IT-специалистов). Корпорация Microsoft непрерывно отслеживает появление новых сигнатур и обновлений для антивирусных ядер. За несколько минут эти обновления тестируются на базе данных вирусов, утверждаются и становятся доступны для автоматической загрузки с использованием средств Forefront Security для Exchange Server или консоли управления Forefront Server Security.
- **Защита миграции.** В процессе перехода на Exchange 2007 осуществляется защита всей среды обмена сообщениями. Клиенты, купившие Forefront Security для Exchange Server для защиты серверов Exchange 2007, также получают лицензию на использование Microsoft Antigen для Exchange, Microsoft Antigen для SMTP Gateways и Antigen Spam Manager для защиты сред Microsoft Exchange Server 2003 и Microsoft Exchange Server 2000.
- **Локализация на 11 языках** — английский, немецкий, французский, японский, итальянский, испанский, корейский, китайский (традиционное и упрощенное письмо), португальский и русский.
- **Интегрированный мониторинг.** Мониторинг работоспособности сред Forefront Security для Exchange Server выполняется в рамках корпоративного управления операциями, осуществляемого с помощью пакета управления для MOM.

Дополнительные сведения о Microsoft Forefront Security для Exchange Server:
<http://www.microsoft.com/forefront>

ГЛАВНОЕ CRM СОБЫТИЕ ГОДА В РОССИИ И СТРАНАХ СНГ
21 - 22 октября 2008 • отель РЕНЕССАНС • Москва • Россия

У ЕЖЕГОДНЫЙ

customer
management
congress

Marketing • Sales • Service

Управление отношениями с клиентами

Спонсор секции "Продажи"



Спонсор



Спонсоры конференции



Официальный Call-центр



DM Partner в Украине



Менеджеры по продажам: Тимошенков Андрей (AndreyTi@softline.ru), Коробейников Антон (AntonKor@softline.ru)
Курсы в УЦ Softline: Задать вопросы и записаться на курсы вы можете по эл. адресу educ@softline.ru или телефону +7 (495) 221-10-70
Техническая поддержка: В базовом варианте включена в стоимость. Для заключения договора на расширенный вариант обращайтесь в центр технической поддержки Softline (itsupport@softline.ru) по телефону +7 (495) 232-52-14

Надежный страж электронных границ



Microsoft Internet Security and Acceleration (ISA) Server 2006 представляет собой межсетевой экран с интегрированными сервисами, который позволяет защитить IT-среду от угроз, поступающих через Интернет, одновременно обеспечивая пользователям быстрый и безопасный удаленный доступ к приложениям и данным. ISA Server 2006 гарантирует надежную защиту сети предприятия и повышает ее производительность, обеспечивая максимальную отдачу от инвестиций в технологии.

Microsoft ISA Server 2006

Безопасная публикация приложений

ISA Server 2006 дает возможность организациям открывать безопасный доступ к своим серверам Exchange, SharePoint и другим серверам web-приложений для удаленных пользователей. Благодаря предварительной проверке подлинности перед получением доступа к любому из опубликованных серверов, непрерывной проверке даже шифруемого трафика на уровне приложений и поддержке средств автоматической публикации ISA Server 2006 упрощает обеспечение безопасности опубликованных корпоративных приложений.

Подключение и обеспечение безопасности филиалов

Организации могут использовать ISA Server 2006 в качестве шлюза филиалов для подключения и обеспечения безопасности своих филиалов и эффективного использования корпоративной сети. Благодаря сжатию HTTP — кэшированию содержимого, включая обновления ПО и возможности VPN-подключений между узлами, интегрированными с фильтрацией уровня приложений, — ISA Server 2006 упрощает безопасное расширение корпоративных сетей.

Защита среды от угроз, поступающих через Интернет

ISA Server 2006 позволяет организациям защитить корпоративную среду от внутренних и внешних угроз, поступающих через Интернет. Гибридная архитектура на основе прокси-сервера и межсетевого экрана, проверка содержимого, детализированные политики позволяют ISA Server 2006 значительно упростить защиту сети.

Функция	Standard Edition	Enterprise Edition
Масштабируемость		
Сети	Без ограничений	Без ограничений. Добавлена возможность работы с корпоративными сетями
Вертикальная масштабируемость	До 4 процессоров, 2 ГБ оперативной памяти	Без ограничений (на операционную систему)
Горизонтальная масштабируемость	Один сервер	До 32 узлов с помощью программы балансировки нагрузки сети (NLB)
Кэширование	Одно серверное хранилище	Без ограничений (через протокол маршрутизации кэширования [CARP])
Доступность		
Поддержка Windows Network Load Balancing (NLB)	Не поддерживается	Интегрированная
Управляемость		
Политики	Локальная	Политики массива и корпоративные политики, использующие режим Active Directory Application Mode (ADAM)
Филиал	Экспорт и импорт политики вручную	Корпоративные политики и политики уровня массива
Мониторинг/предупреждения	Консоль мониторинга одного сервера. Пакет управления Microsoft Operations Manager (MOM) Management Pack	Консоль мониторинга нескольких серверов. Пакет управления MOM Management Pack
Несколько сетей	Шаблоны	Шаблоны

Наименование	Код Softline	Цена, руб.
ISA Server Standard Edition 2006 Russian 1 processor License	E84-00954	48 329
ISA Server Standard Edition 2006 1 processor License	E84-01229	50 746
ISA Server Enterprise Edition 2006 Russian OLP NL 1 Proc	F89-01245	155 290

Безопасный удаленный доступ к серверам Microsoft

- Мастер публикации Outlook Web Access позволяет настроить удаленный доступ к серверу Exchange по безопасным каналам SSL из основных виртуальных частных сетей, поддерживающих SSL.
- Новый мастер публикации SharePoint Server публикует несколько узлов служб Windows SharePoint Services одновременно и обеспечивает автоматическое преобразование ссылок.
- Поддержка набора возможностей Exchange 2007 встроена в ISA Server 2006.

Виртуальные частные сети

- Мастер подключения виртуальной частной сети филиала автоматически настраивает VPN-подключение между узлами в разных офисах.

Управление

- Имеются новые мастера настройки для публикации Windows SharePoint Services, Exchange и обычных web-узлов, а также мастер подключения филиалов по VPN для настройки подключения VPN типа «узел-узел».
- Выпуски ISA Server 2006 Standard Edition и Enterprise Edition теперь доступны в составе предустановленных систем.
- Улучшена базовая архитектура для обеспечения большей эффективности распространения корпоративной политики

Возможности межсетевого экрана

- В ISA Server 2006 включен новый набор мастеров создания правил, которые существенно облегчают создание политик доступа.
- Устойчивость к Flood-атакам предотвращает состояние недоступности и неуправляемости сервера.

Проверка подлинности

- Пользователи могут пройти проверку подлинности с использованием встроенных в Windows механизмов LDAP, RADIUS или RSA SecurID.
- Единый вход в систему дает возможность пользователям получать доступ к группе опубликованных web-узлов без необходимости проверки подлинности на каждом узле.
- Теперь доступна проверка подлинности на основе форм для всех опубликованных web-узлов, а не только для Outlook Web Access.
- Проверка подлинности LDAP дает возможность ISA Server 2006 проходить проверку подлинности Active Directory, не являясь членом домена.

Публикация сервера

- В состав ISA Server 2006 входит средство преобразования ссылок, с помощью которого можно создать словарь определений внутренних имен компьютеров, сопоставив с их общедоступными именами. ISA Server 2006 производит автоматическое преобразование ссылок во время публикации.

Быстродействие

- ISA Server 2006 обеспечивает механизм кэширования данных, полученных с помощью BITS.
- ISA Server 2006 автоматически распределяет поток запросов, поступающий от удаленного пользователя, в массиве опубликованных серверов.
- Сжатие HTTP сокращает размер файла благодаря применению алгоритмов исключения лишних данных во время передачи HTTP-пакетов.



ФИНАНСОВЫЙ ФОРУМ



ОРГАНИЗАТОР

LBS INTERNATIONAL
CONFERENCES

УПРАВЛЕНИЕ ФИНАНСАМИ В ИНФОКОММУНИКАЦИОННЫХ КОМПАНИЯХ

VII ежегодная конференция
Корпоративные финансы в России

15-16 сентября 2008, Marriott Grand Hotel, Москва

Лидеры индустрии
о самых актуальных
тенденциях и наиболее
эффективных методах.

Специальные условия
для региональных
компаний

Корпоративные финансы – один из определяющих аспектов финансовой деятельности предприятий, особенно значимый для компаний, владеющих серьезными активами и ценными бумагами. Прогнозирование, формирование и управление корпоративными финансами является существенным преимуществом компании на рынке, инструментом принятия управленческих решений, ведущим к росту прибыли и капитализации компании, а также стимулом для ее развития.

Аудитория конференции: руководители и финансовые директора, директора по развитию, директора, специалисты по управлению активами крупных и средних компаний России

5 ГЛАВНЫХ ТЕМ КОНФЕРЕНЦИИ:

- Управление капиталом компании
- Управление финансовой информацией
- Управление отношениями с собственниками (IR)
- Управление финансовым департаментом
- Управление стоимостью в высокотехнологичных компаниях

Среди приглашенных докладчиков:
ФК Уралсиб, АФК Система, Связьинвест, Ростелеком, Ренова-Медиа (Анадо), Альфа-Банк, ФК Открытие, ИК Финанс, Евросеть, Ситроникс, Hermitage Capital Management, Фондовая биржа ММВБ, AIG Brunswick Capital Management, ЗАО Компания ТрансТелеКом, ОАО Национальные телекоммуникации Холдинг ЭР – Телеком, Система Масс-медиа, Синтерра Медиа, Космос ТВ, и другие.

ИНФОРМАЦИЯ И РЕГИСТРАЦИЯ: WWW.CORPORATEFINANCE.RU (495) 540-78-70

Тотальная безопасность для предприятий



Сложные и постоянно совершенствующиеся угрозы информационной безопасности могут привести к хищению ценных данных, сбоям в работе сетей, сделать важные ресурсы недоступными для сотрудников, клиентов и партнеров. Избежать этого поможет совершенное, интегрированное решение, способное свести риски к минимуму.

McAfee Total Protection for Enterprise

Раньше обеспечение безопасности рабочих станций состояло в обновлении антивирусных программ, но сегодня этого уже недостаточно. Непрерывающийся поток «червей», «троянов», шпионского ПО, хакерских атак и других угроз подвергает компьютеры небывалому ранее риску, недопустимому с точки зрения стандартов безопасности.

Вам необходимо решение, обеспечивающее всестороннюю защиту и, вместе с тем, простое в установке и управлении. Вам необходимо решение McAfee Total Protection for Enterprise — первое в отрасли по-настоящему интегрированное решение для системной безопасности. McAfee предлагает два решения — McAfee Total Protection for Enterprise и McAfee Total Protection for Enterprise-Advanced, обеспечивающих защиту от вирусов, спама, вторжений хакеров и ограничения доступа к сети. Засчет слаженной работы и централизованного управления интегрированное решение McAfee предлагает лучшую функциональность, чем просто сумма его компонентов, сводя к минимуму риски, угрожающие ИТ-инфраструктуре вашей компании.

Решение, которое работает всегда



Новые ИТ-угрозы появляются каждый день. Спам, фишинг, вирусы, хакерские атаки — все это несет угрозу жизненно важным данным компании и ее работоспособности в целом. Поддержание жизнеспособности вашего малого бизнеса невозможно без надежной и всеобъемлющей защиты от известных и неизвестных типов угроз.

McAfee Total Protection for Small Business

Тотальная защита означает исчерпывающий набор средств, обеспечивающих безопасность, постоянно актуальных и готовых к отражению любых типов угроз, причем не только в офисе, но и для удаленных сотрудников. McAfee впервые в отрасли предлагает малому бизнесу по-настоящему интегрированное решение, управляемое с единой консоли и продаваемое по доступной цене. Обе версии (McAfee Total Protection for Small Business и Total Protection for Small Business-Advanced) представлены в виде предоставляемого McAfee сервиса, обеспечивающего:

- единую web-консоль управления McAfee SecurityCenter — для удаленного мониторинга и отчетности;
- средства защиты от вирусов и шпионского ПО для файловых серверов и рабочих станций, а также базовую защиту электронных сообщений в приложениях Outlook;
- централизованный брандмауэр для рабочих станций;
- улучшенные механизмы защиты от спама и вирусов, распространяющихся по электронной почте;
- фильтрацию электронных сообщений по контенту и сканирование на вирусы на почтовых серверах.

Наименование	Код Softline	Цена, руб.
McAfee Total Protection Enterprise	TENCDE-AA-AA	2 484
McAfee Total Protection for Small Business	TSBECE-AA-AA	1 003

Масштабируемые средства управления

Центральная консоль McAfee ePolicy Orchestrator (ePO) позволяет эффективно управлять всеми аспектами работы систем защиты, обеспечивая соблюдение политик безопасности. Консоль ePO оснащена графическими отчетами, отражающими текущее состояние средств защиты.

Ограничение доступа к сети

Версия Advanced пакета Total Protection for Enterprise способна предотвращать доступ к сети систем, не соответствующих установленным требованиям безопасности. Total Protection for Enterprise-Advanced предлагает гибкие и интеллектуальные механизмы соблюдения политик безопасности вне зависимости от ее физической конфигурации и состава.

Проактивная защита от вредоносного ПО

Сканирование при попытке доступа позволяет предотвратить проникновение нежелательного ПО и заражение систем. Проактивная технология на основе поведенческого анализа защищает как от известных, так и от новых угроз.

Мощная защита от почтовых вирусов и спама

Решение Total Protection for Enterprise сканирует входящую и исходящую почту на предмет спама, недопустимого содержания и вредоносного кода. Подозрительные сообщения попадают в карантин, не доходя до получателей.

Расширяемая архитектура и защита инвестиций

Инвестиции в информационную безопасность могут поступать постепенно, не нанося урона бюджету компании. Расширяемая архитектура Total Protection for Enterprise позволяет наращивать системы защиты, создавая фундамент для процветания в будущем.

Решение «все в одном»

Total Protection for Small Business — это единое, интегрированное и простое в использовании решение, обеспечивающее защиту от вирусов, шпионского ПО, спама, фишинг-атак, а также работающее в качестве брандмауэра.

Упрощенное управление

Web-консоль McAfee SecurityCenter позволяет управлять средствами защиты и получать информацию об их состоянии, обладая интуитивно понятным интерфейсом. Она отвечает за установку, конфигурацию, сбор отчетности, обновление и управление группами.

Автоматические обновления

Total Protection for Small Business может обновлять системы защиты на регулярной основе без внешнего вмешательства. Эта быстрая и незаметная процедура позволяет постоянно поддерживать на актуальном уровне защиту рабочих станций, серверов и почтовых систем.

Защита электронной почты в реальном времени

Версия Advanced пакета Total Protection for Small Business способна эффективно обрабатывать электронную почту в реальном времени. Фильтрация сообщений и помещение их в карантин не позволяет угрозам, распространяющимся по почте достигнуть получателя. Система совместима с распространенными почтовыми серверами, например Microsoft Exchange.

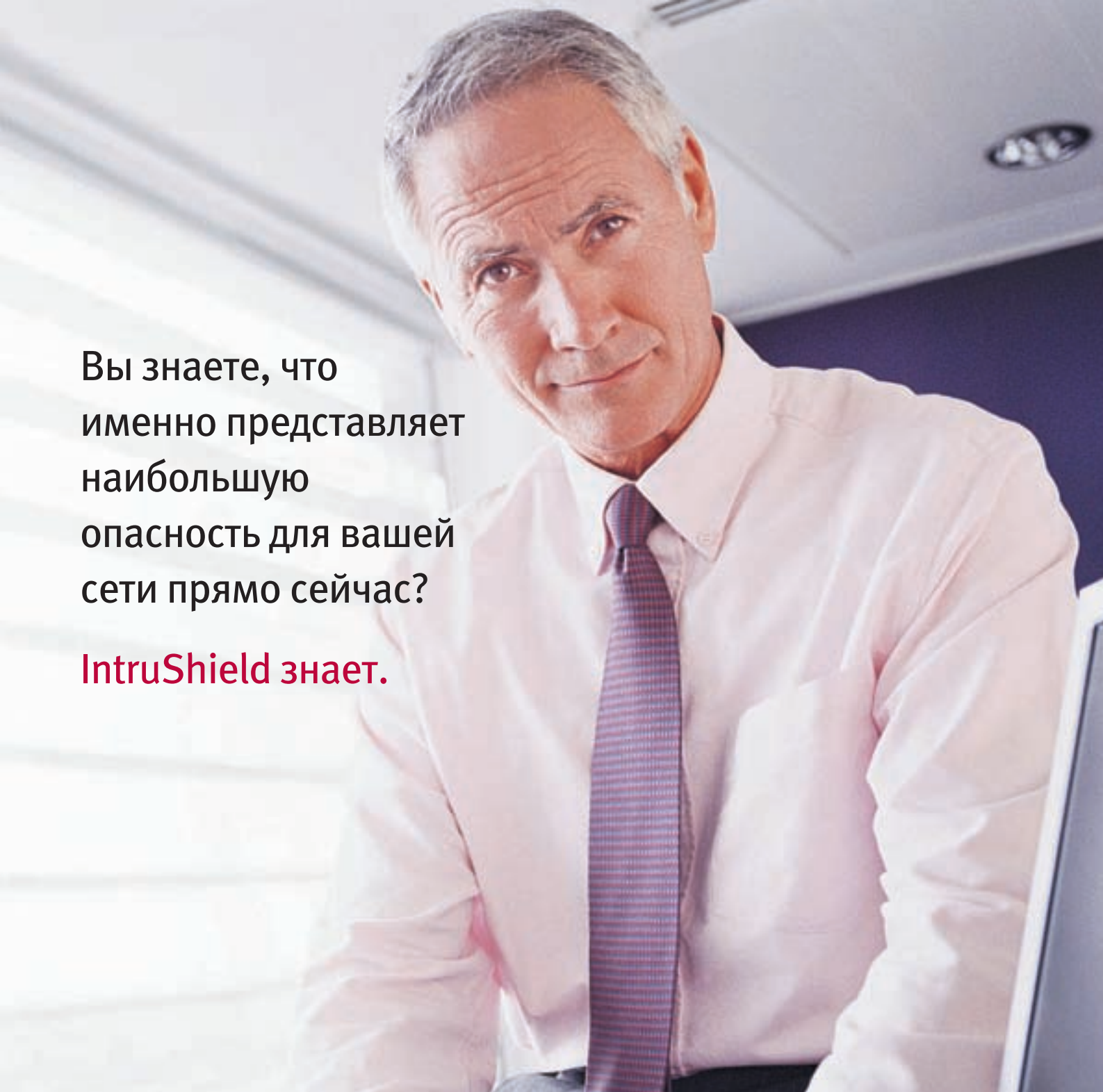

Вы знаете, что
именно представляет
наибольшую
опасность для вашей
сети прямо сейчас?

IntruShield знает.



McAfee® IntruShield®. Первое решение для защиты от вторжений с функциями управления рисками.

В IntruShield реализован механизм управления рисками с учетом степени их опасности, система способна распознавать и блокировать наиболее значимые угрозы. Семейство устройств для защиты от вторжений IntruShield – это всестороннее и проверенное решение, позволяющее предприятиям, поставщикам услуг и компаниям среднего размера снизить риски, защищая от DoS-атак, шпионских программ, угроз, связанных с VoIP, ботнетов и прочего вредоносного ПО, в том числе от совершенно новых типов угроз.

softline®

McAfee®
Proven Security™

За дополнительными подробностями и по вопросам приобретения обращайтесь в Центр информационной безопасности Softline по тел. (495) 232-0023 или email info@softline.ru. www.softline.ru

McAfee и/или другие торговые марки, упомянутые здесь, являются торговыми марками или зарегистрированными торговыми марками компании McAfee, Inc. и/или ее подразделений в США и/или других странах. Все другие зарегистрированные или незарегистрированные торговые марки являются собственностью своих владельцев. © 2007 McAfee, Inc. Все права защищены.

Классическая защита от любого вредоносного ПО



Новая версия известного антивируса предлагает мощную трехуровневую защиту: кроме проверки по базам сигнатур и эвристического анализатора нового поколения, теперь в пакет входит поведенческий блокиратор. Разработчики также усовершенствовали защиту от клавиатурных шпионов (кейлоггеров) и методики обнаружения различных руткитов и обеспечили поддержку Windows Vista.

Антивирус Касперского 7.0

Комплексная защита

Защита электронной почты. Программа осуществляет антивирусную проверку почты на уровне протокола передачи данных (POP3, IMAP и NNTP для входящих сообщений, SMTP для исходящих) независимо от используемой почтовой программы. Для Microsoft Outlook/Outlook Express и The Bat! предусмотрены плагины и лечение вирусов в почтовых базах.

Проверка Интернет-трафика. Программа обеспечивает антивирусную проверку Интернет-трафика в реальном времени и независимо от используемого браузера, предотвращая заражение еще до сохранения файлов на жестком диске компьютера.

Сканирование файловой системы. Проверить можно любые отдельные файлы, каталоги и диски. Кроме того, можно запустить проверку только критических областей ОС и объектов, загружаемых при старте ОС, позволяя экономить время и в первую очередь уделять внимание областям и объектам, которые обычно больше всего подвержены заражению.

Предотвращение утечек информации. Программа защищает компьютер от троянских программ и всех типов клавиатурных шпионов, предотвращая передачу конфиденциальных данных злоумышленникам.

Комплексная Интернет-защита



Популярное решение для защиты ПК от всех видов вредоносного ПО дополнено средствами родительского контроля (настройка «белых» и «черных» списков и других фильтров web-сайтов для ограждения детей от нежелательного контента, а также ограничение времени работы в Интернете), предотвращения утечек конфиденциальной информации и улучшенным персональным сетевым экраном с системой IDS/IPS.

Kaspersky Internet Security 7.0

Полезный и безопасный Интернет

Комфортный Интернет-серфинг. Программа блокирует выполнение опасных сценариев на web-страницах, а также всплывающие окна и рекламные баннеры, которые не только раздражают своей назойливостью, но могут использоваться также для доставки вредоносных программ на компьютер.

Защита конфиденциальной информации. Приложение предотвращает утечку данных из Защищенного хранилища ОС Windows. Это могут быть пароли и логины к электронным почтовым ящикам, форумам, чатам, Интернет-магазинам, а также другие данные, вводимые пользователем в web-формах и полях диалоговых окон приложений.

Защита от фишинга. Программа распознает фишинговые письма и предотвращает переход на контролируемые мошенниками подложные сайты, которые при помощи методов социальной инженерии вынуждают пользователя добровольно раскрыть, например, логин и пароль для доступа в Интернет-банк.

Родительский контроль. В зависимости от того, кто в данный момент пользуется компьютером — ребенок, подросток или взрослый, специальный инструмент позволяет ограничивать время, проведенное в Интернете, и блокировать доступ на определенные web-сайты (по списку или тематическим категориям).

Простота и удобство использования

Установка и настройка. Установка Антивируса Касперского 7.0 занимает считанные минуты. Заданные по умолчанию параметры работы программы оптимальны для большинства владельцев ПК, однако для технически искушенных пользователей предусмотрены широкие возможности настройки продукта под индивидуальные потребности.

Минимальное влияние на работу компьютера. Сканирование только новых и измененных файлов при повторных проверках, приостановка сканирования при увеличении пользовательской активности, а также оптимальные настройки антивирусного монитора минимизируют влияние антивируса на обычную работу пользователя.

Автоматическое обновление. Программа регулярно проверяет через Интернет наличие пакета обновлений на серверах «Лаборатории Касперского». Частота проверки может увеличиваться во время вирусных эпидемий. При обнаружении свежих обновлений программа скачивает и устанавливает их на компьютер.

Стабильная работа ПК

Самозащита. Современные вредоносные программы пытаются заблокировать работу антивируса или даже удалить его с компьютера. Специальный механизм самозащиты Антивируса Касперского 7.0 пресекает подобные попытки, обеспечивая стабильную защиту ПК.

Диск аварийного восстановления системы. Однажды создав аварийный диск с помощью специального инструмента, пользователь сможет самостоятельно восстановить работоспособность компьютера после серьезной вирусной атаки.

Защита от вирусов и не только

Защита от всех видов вредоносных программ. Комплекс трех технологий защиты оберегает пользователя от вирусов, троянских программ и червей, от потенциально опасных шпионских и рекламных программ, а также от всех видов клавиатурных шпионов и последних модификаций руткитов.

Блокирование сетевых атак. Персональный сетевой экран последнего поколения с предустановленными правилами для популярных приложений эффективно защищает от проникновения в систему и от утечки информации, жестко регулируя сетевую активность приложений и предотвращая сетевые атаки с помощью системы IDS/IPS.

Фильтрация спама. Программа применяет целый ряд методов фильтрации спама:

- проверка адресатов и фраз в тексте письма по «черным» и «белым» спискам;
- анализ текста с помощью самообучающегося алгоритма;
- анализ изображений.

Отмена вредоносных изменений в системе. Kaspersky Internet Security 7.0 фиксирует все подозрительные действия в системе и после признания некоторого процесса опасным может не только удалить вредоносную программу, но и отменить все результаты ее деятельности — например, восстановить зашифрованные злоумышленниками данные.

НАРУШИТЕЛИ будут удалены



«Лаборатория Касперского» представляет:

Антивирус Касперского® 2009 и **Kaspersky Internet Security 2009** – решения, в которых реализован революционный подход к защите персональных компьютеров. Новое антивирусное ядро обеспечивает высокую скорость работы этих продуктов и низкое потребление ресурсов ПК. Инновационные технологии позволяют осуществлять полный контроль работы приложений и мгновенно блокировать действия вредоносных программ. Ваш компьютер надежно защищен, несмотря на растущее число вирусов и их стремительное распространение.

Продукты версии 2009 – лучшая защита для вашего ПК.

ЗАЩИТА КОМПЬЮТЕРА ОТ

- вредоносных и шпионских программ
- кражи конфиденциальной информации
- скрытого удаленного управления
- сетевых атак*
- спама*

*только Kaspersky Internet Security 2009

Комплексная безопасность домашнего ПК



Новый пакет от Trend Micro идентифицирует известные вирусы, троянские и шпионские программы, блокирует их работу и бесследно удаляет их с компьютера. Кроме того, решение заботится о назойливых спам-сообщениях, своевременно уведомляет о попытке несанкционированного доступа к сети с беспроводного устройства, фильтрует содержимое сайтов (в т.ч. безошибочно распознает мошеннические web-ресурсы) и полностью исключает вероятность хищения идентификационных данных пользователя.

Trend Micro Internet Security 2008

Основные возможности

- **Защита от шпионского ПО:** блокирует и удаляет криминальное и шпионское ПО, руткиты, агрессивные рекламные программы.
- **Антивирусная защита:** обнаруживает и удаляет вирусы и новейшие угрозы из электронной почты, загружаемых из сети файлов, со съемных носителей и персональных компьютеров. Обновления устанавливаются автоматически. Наряду с оценками уязвимости Windows имеется система оповещения о вторжениях.
- **Персональный брандмауэр:** гибко настраиваемый брандмауэр блокирует хакерские атаки и сетевые вирусы, предотвращая их попадание в домашнюю сеть.
- **Защита от web-угроз:** обеспечивает защиту от фишинга, направленного на кражу номеров кредитных карт и банковских счетов. Легко настраивается, уведомляет о подозрительных web-сайтах.
- **Защита беспроводных каналов:** предотвращает несанкционированные вторжения в домашнюю сеть WiFi.
- **Контроль домашней сети:** позволяет организовывать, настраивать и обновлять единую домашнюю систему безопасности, включающую до трех персональных компьютеров в сети, где установлен продукт Trend Micro Internet Security. Панель управления отличается простотой в работе.

«Умные» технологии

Пакет Trend Micro Internet Security 2008, сертифицированный для Windows Vista, включает в себя ядро и систему защиты от вредоносных программ известного продукта Trend Micro PC-cillin. Также стоит отметить поддержку множества других технологий, способных защитить пользователей от широкого спектра распространенных угроз. Технологии, перешедшие в собственность Trend Micro после покупки компании InterMute, позволяют обнаруживать вредоносный программный код с еще большей эффективностью.

- **Venus Spy Trap.** Новаторская разработка Venus Spy Trap позволяет выявить истинные намерения подозрительной программы путем мониторинга ее поведения.
- **Rootkit Common Module.** Уникальный компонент Rootkit Common Module делает работу rootkit-приложений невозможной.
- **Transaction Guard.** Модуль Transaction Guard обеспечивает безопасный ввод идентификационных сведений с незащищенного компьютера.
- **TrendSecure.** С помощью модуля TrendSecure пользователи могут предотвратить доступ к конфиденциальным данным в режиме online.

Поддерживаемые ОС

- Windows Vista
- Windows XP Home/ Professional Edition, SP 2
- Windows XP Media Center Edition 2005, SP 2
- Windows XP Tablet PC Edition 2005, SP 2

Полнофункциональная защита от нежелательной почты



Trend Micro Client Server Messaging Security for SMB — это полнофункциональное интегрированное решение для борьбы с вирусами, спамом и атаками хакеров, которое обеспечивает защиту компьютеров и серверов Microsoft Windows и Microsoft Exchange. Trend Micro Client Server Messaging Security for SMB значительно упрощает управление безопасностью для организаций, которым необходимо решение, не требующее обслуживания. Продукт создан в рамках концепции WorryFree, разработанной специально в соответствии с потребностями малого и среднего бизнеса.

Client Server Messaging Security for SMB

Trend Micro Client Server Messaging Security for SMB обеспечивает непрерывную защиту без необходимости постоянного контроля. При возникновении эпидемий продукт загружает обновления из антивирусных лабораторий TrendLabs, что позволяет защитить компьютеры и почту.

После автоматического обновления программа сканирует все узлы в сети с целью обнаружения и удаления новых вирусов с зараженных компьютеров. Для этого не нужно находиться рядом с компьютером или использовать специальные средства.

В пакет входит персональный брандмауэр для защиты подключенных к сети компьютеров от вредоносного кода и атак хакеров как при работе внутри сети, так и при автономной работе. Решение обеспечивает объединенную защиту от различных видов угроз, в том числе вирусов, червей, «троянских коней», спама, фишинг-атак и атак хакеров. Полнофункциональное интегрированное решение гарантирует разнонаправленную защиту сети от всевозможных атак, защищая обычные и портативные компьютеры, файловые серверы и 64-разрядные платформы. Эта единая защита устанавливается один раз и не требует обслуживания после установки.

Основные особенности

В пакете Trend Micro Client Server Messaging Security for SMB имеется несколько функций для расширения возможностей антивирусной защиты. Функция оценки уязвимости автоматически сканирует компьютеры, чтобы выявить, установлены ли критические обновления безопасности операционных систем для уязвимостей, которыми могут воспользоваться вирусы. Функция блокировки сетевых червей помогает остановить их распространение, блокируя их на сетевом уровне.

При использовании возможности «пользовательский карантин» обнаруженный спам помещается в отдельные почтовые папки, которые пользователи могут при необходимости просматривать самостоятельно. Также появилась возможность разделения спама по категориям, что позволяет повысить уровень обнаружения и снизить количество ложных срабатываний.

Client Server Messaging Security for SMB размещает критически важные сведения на интерактивной панели безопасности. Функция отображения состояния в режиме реального времени выводит на экран информацию о состоянии защиты, угрозе и уязвимостях, а также сведения о текущей вирусной активности. Автоматически генерируемые отчеты позволяют отслеживать активность всех угроз и состояние системы безопасности. Сгенерированные отчеты могут быть направлены администраторам по электронной почте в формате PDF.

Почему Traffic Inspector

Сетевая безопасность. Простой, но надежный сетевой экран защищает сеть от атак снаружи, прозрачно пропуская исходящий трафик.

Защита от спама. Почтовый шлюз программы служит дополнительным уровнем защиты сервера от нежелательной почты, поддерживает «черные» списки и RBL-службы.

Защита от вирусов. Система анализа чрезмерной сетевой активности запрещает пользователю доступ и предупреждает администратора о возможном заражении. Для антивирусной проверки трафика служит отдельный модуль Panda Gate Antivirus.

Блокировка сайтов. Traffic Inspector обладает гибкой системой блокировки, которая позволит вам с легкостью настроить ограничения на доступ к сайтам анекдотов, одноклассников, игр, развлечений или запретить работу ICQ и личной почты.

Ограничения скорости. В программе присутствует система динамического распределения скорости, которая позволит назначить лимиты пропускной способности или приоритетный трафик и обеспечить более эффективное использование каналов доступа.

Продукт сертифицирован. Система биллинга Traffic Inspector имеет сертификат соответствия в области связи, что гарантирует точность расчетов. Программа не требует специальных знаний и дорогого сетевого оборудования, что является одной из причин ее популярности не только в среде организаций, подключенных к Интернету, но и у небольших провайдеров, домашних сетей и интернет-кафе.

Более 5 лет развития. Разработчик программы Traffic Inspector — российская компания «Смарт-софт» — с 2003 года занимается совершенствованием программного продукта, применяя уникальные технологии и инновации, что позволяет вам использовать самые современные средства для контроля, безопасности и эффективной работы сети.

Выход в сеть — под контролем

Сертифицированное решение на базе Windows для подключения сети к Интернету, обеспечивающее надежную сетевую и антивирусную защиту, фильтрацию спама, точный учет и статистику использования подключения по каждому пользователю, а также эффективную экономию трафика и рабочее время за счет кэширования и управляемой блокировки баннеров и нежелательных ресурсов.



Traffic Inspector

- **Экономия затрат.** Минимизация расходов на Интернет: кэширование посещаемых ресурсов, управляемая блокировка спама, отображение выделенных и потраченных средств, возможность групповых ограничений, подробная статистика.
- **Мобильность.** Консоль управления может быть установлена отдельно и позволяет всегда быть в курсе расходов трафика и использования сотрудниками интернет-доступа.
- **Точность и анализ.** Учет всех видов трафика с высокой точностью и возможностью подробного анализа и просмотра сетевой статистики.
- **Домены.** Программа поддерживает учетные записи пользователей домена, что позволяет организовать их автоматический учет и разделение по группам.

Наименование	Код Softline	Цена, руб.
Traffic Inspector PRO на 5 пользователей	5-7-SMARTSOFT-SL	1800
Traffic Inspector PRO на 10 пользователей	5-8-SMARTSOFT-SL	2760
Traffic Inspector PRO на 20 пользователей	5-10-SMARTSOFT-SL	4440
Traffic Inspector PRO Unlimited для учреждений образования и здравоохранения	5-21-SMARTSOFT-SL	4350
Traffic Inspector PRO Unlimited для государственных учреждений	5-23-SMARTSOFT-SL	8900
Panda Gate Antivirus для Traffic Inspector 1 год на 5 пользователей	5-46-SMARTSOFT-SL	2500
Panda Gate Antivirus для Traffic Inspector 1 год на 10 пользователей	5-47-SMARTSOFT-SL	4800
Panda Gate Antivirus для Traffic Inspector 1 год на 20 пользователей	5-48-SMARTSOFT-SL	8700

БЕЗОПАСНОСТЬ

Издательство «СОЛОН-ПРЕСС»

представляет

полноцветное издание

БОЛЕЕ 7000 СТРАНИЦ, ОПИСАНО БОЛЕЕ 17000 ПРОГРАММ
ПРЕДСТАВЛЕНО БОЛЕЕ 200 ПРОИЗВОДИТЕЛЕЙ

2008-2009

Каталог САПР

Программы и производители

ПОДРОБНАЯ ИНФОРМАЦИЯ О КАТАЛОГЕ НА САЙТЕ www.cadcat.ru

КАК КУПИТЬ КНИГУ

Заказ оформляется одним из двух способов:

1. Пошлите открытку или письмо по адресу: **123242, Москва, а/я 20.**
2. Оформите заказ на сайте www.solon-press.ru в разделе «Книга-почтой» или по телефону (495) 254-44-10, 252-72-03. Бесплатно высылается каталог издательства по почте. Для этого пришлите конверт с маркой по адресу, указанному в п. 1. При оформлении заказа укажите адрес, а также фамилию, имя и отчество получателя. Желательно указать дополнительно телефон и адрес электронной почты. С полным перечнем и описанием книг можно ознакомиться в Интернет-магазине на сайте www.solon-press.ru по ссылке <http://www.solon-press.ru/kat.doc>

Цена наложенным платежом, включая пересылку по почте, 350 р.

allsoft.ru

Этот продукт можно купить в интернет-магазине www.allsoft.ru

Check Point

Статус Softline: Check Point Silver Partner, Certified Collaborative Support Provider

Менеджер по продажам: Тимошенков Андрей (AndreyTi@softline.ru), Коробейников Антон (AntonKor@softline.ru)

Курсы в УЦ Softline: официальные курсы Check Point CPT-001, CPT-002, CPT-003, CPT-004, CPT-008, CPT-009, CPT-010, CPT-011, CPT-012, CPT-013. Задать вопросы и записаться на курсы вы можете по эл. адресу educ@softline.ru или телефону +7 (495) 221-10-70

Техническая поддержка: В базовом варианте включена в стоимость. Для заключения договора на расширенный вариант обращайтесь в центр технической поддержки Softline (itsupport@softline.ru) по телефону +7 (495) 232-52-14



Связь между сайтами и удаленный доступ

VPN-1 UTM включает функции виртуальных частных сетей IPSec и SSL, предлагая простой и быстрый путь подключения удаленных центров и пользователей. SSL Network Extender представляет собой дополнительный компонент для VPN-1 UTM, который позволяет с помощью браузера получить доступ к сети VPN для работы с web-службами и другими сетевыми IP-приложениями. VPN-1 UTM поддерживает широкий спектр клиентов VPN для компаний, требующих использования IPSec или других клиентских решений, в том числе VPN-1 SecuRemote, VPN-1 SecureClient, Microsoft L2TP.

Строгая аутентификация

Если организация хочет реализовать сильную аутентификацию сразу после установки системы, она может использовать сертификаты Check Point One-Click Certificates. Сервер сертификатов (Internal Certificate Authority), входящий в состав VPN-1 UTM, позволяет выдавать цифровые сертификаты X.509 шлюзам VPN-1 UTM и пользователям удаленного доступа. Служба One-Click Certificates обеспечивает соответствующую отраслевым стандартам двухфакторную аутентификацию.

One-Click VPNs

Определив сообщества VPN с помощью функции One-Click VPN, можно за одну операцию настроить параметры безопасности для всей виртуальной частной сети, включая связь между сайтами и удаленный доступ.

Конфиденциальность личных данных

Современное законодательство придает первостепенное значение конфиденциальности личных данных. VPN-1 UTM применяется для защиты передаваемых данных самые мощные из существующих алгоритмов шифрования, предотвращая утечку конфиденциальных сведений: Advanced Encryption Standard (128-256 бит), Triple DES (56-168 бит), Secure Sockets Layer.

Централизованное управление

VPN-1 UTM включает компонент SmartCenter, входящий в состав набора решений Check Point SMART (Security Management Architecture). SmartCenter обеспечивает возможность централизованного управления шлюзами VPN-1 UTM, а также другими продуктами Check Point, например, устройствами VPN-1 UTM Edge.

Круглосуточная работа

VPN-1 UTM включает поддержку шлюзов высокой готовности, позволяя гарантировать надежный доступ к ресурсам компании. Чтобы обеспечить круглосуточную готовность сети, несколько шлюзов можно объединить в кластер. Если заданный первичный шлюз становится недоступным, все соединения прозрачно перенаправляются на остальные члены кластера. При добавлении в кластер новых шлюзов достигается почти линейный прирост производительности.

Поддержка качества обслуживания VPN

Компонент FloodGate-1 — дополнительный модуль VPN-1 UTM — позволяет управлять трафиком в сети VPN, задавая приоритеты для важных приложений и пользователей.

Новое поколение унифицированных решений защиты информации

В условиях постоянного изменения существующих угроз безопасности и ежедневного появления новых вам необходимо решение, которое поможет защитить ваши корпоративные сети. Вы сталкиваетесь со все большим числом угроз, но располагаете ограниченными ресурсами для борьбы с ними, поэтому вам нужно простое комплексное решение, обеспечивающее самый высокий уровень безопасности.

Check Point VPN-1 UTM

Это полностью интегрированное и удобное в управлении решение объединяет функции межсетевого экрана, защиты от атак, вирусов и шпионских программ, межсетевого экрана для web-приложений и сетей VPN на базе IPSec и SSL. Check Point SmartCenter, основанный на единой платформе управления Check Point NGX, позволяет администраторам централизованно управлять всеми компонентами системы безопасности в рамках всей сети, что сокращает затраты и сложность управления.

Защита важных для бизнеса приложений

VPN-1 UTM сразу после установки обеспечивает анализ более чем 150 заранее определенных приложений, служб и протоколов (например, Voice over IP, IM и P2P), гарантируя отсутствие угроз в поступающих внутрь сети данных для огромного большинства используемых в бизнесе приложений.

Защита от вирусов, червей и шпионских программ на шлюзе

VPN-1 UTM включает антивирус на шлюзе в сочетании с технологией Check Point SmartDefense, обеспечивая защиту на шлюзе от вирусов и шпионских программ. Антивирусная защита предлагает возможность сканирования трафика электронной почты (SMTP и POP3), Web (HTTP) и FTP в реальном времени для выявления возможных атак, замаскированных внутри допустимых данных.

Межсетевой экран для web-приложений

Система Web Intelligence — это дополнительный компонент VPN-1 UTM и обеспечивает интегрированную защиту web-приложений от распространенных приемов взлома, в том числе внедрения команд SQL, межсайтовых сценариев и обхода каталогов. Web Intelligence также включает революционную патентованную технологию Malicious Code Protector, которая обнаруживает и блокирует атаки переполнения буфера и вредоносные исполняемые файлы, нацеленные на web-серверы.

Самая актуальная защита

Дополнительная служба SmartDefense обеспечивает постоянное автоматическое обновление средств защиты, правил политики и других элементов системы безопасности. Загружать обновления можно на центральном сервере, а затем автоматически распространять их по удаленным центрам, либо можно настроить каждый из шлюзов VPN-1 UTM для независимой проверки обновлений через заданные интервалы времени.

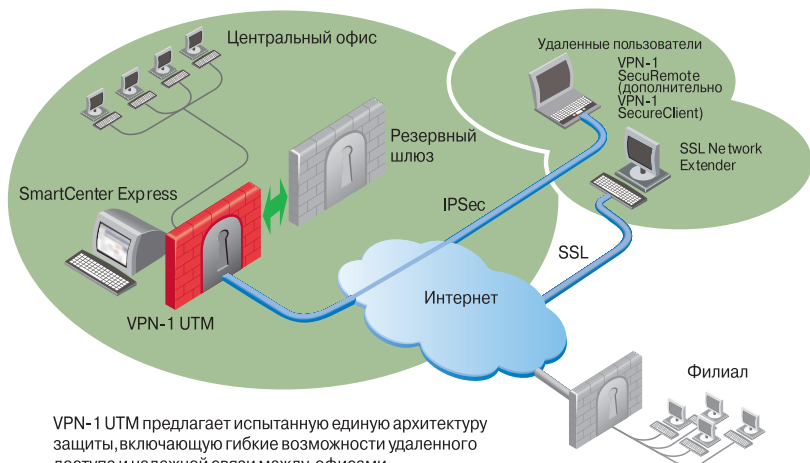

VPN-1 UTM предлагает испытанную единую архитектуру защиты, включающую гибкие возможности удаленного доступа и надежной связи между офисами.

Непреодолимый заслон для вирусов

Простота и удобство в использовании. eTrust Antivirus предельно прост в установке и эксплуатации. Система отличается великолепной управляемостью, что позволяет проводить развертывание и централизованное администрирование с помощью одно и того же сервера. Web-интерфейс дает возможность выполнять практически любые управленческие задачи из любой точки сети с помощью браузера.

Масштабируемость. eTrust Antivirus способен защитить вычислительные среды любых размеров и легко масштабируется по мере развития бизнеса. Система охватывает широчайший спектр платформ и систем, включая Windows 95/ 98/ ME/ NT/ 2000/ XP/ Server 2003, Palm OS, Novell NetWare 4.x/ 5.x/ 6.x, Macintosh, Linux, Microsoft Exchange 5.5/ 2000, Lotus Notes/Domino, Pocket PC 2002 и Sun Solaris. Кроме того, eTrust Antivirus сертифицирован для новейших серверов Windows Server 2003 Standard, Enterprise and Data Center.

Всесторонняя защита. eTrust Antivirus обеспечивает защиту рабочих станций, серверов и КПК предприятия, а также систем групповой работы (Microsoft Exchange и Lotus Notes/Domino) и Интернет-шлюзов. Поддержка почтовых и Интернет-шлюзов гарантирует надежную защиту периметра сети и, в отличие от продуктов других вендоров, является штатной функцией системы.

Вирусные эпидемии, регулярно охватывающие Интернет, могут серьезно замедлить и даже полностью парализовать работу предприятия. Для успешного противостояния этим угрозам и минимизации возможных рисков компания CA представляет всеобъемлющее антивирусное решение — eTrust Antivirus. С его помощью вы можете эффективно нейтрализовать вирусы, еще до того, как они проникнут в сеть предприятия из Интернета или инфицированных клиентских машин.



CA eTrust Antivirus

eTrust Antivirus заметно выделяется в бесконечной череде антивирусных решений, представленных сегодня на рынке. Уникальные технологии двойной проверки eTrust обеспечивают два уровня защиты от вирусов, червей и вредоносных программ на всех потенциально опасных направлениях, начиная от любых контактов корпоративных машин с внешними сетями и заканчивая подключаемыми к сети предприятия КПК.

Антивирусные технологии eTrust 36 раз удаивались почетного титула Virus Bulletin 100% Award — больше, чем любые другие антивирусные решения. Неудивительно, что только в прошлом году более 7 тыс. предприятий Северной Америки сменили свои антивирусные системы на решения eTrust Antivirus.

Наименование	Код Softline	Цена, руб.
eTrust Antivirus 8.1 1 User	ETRAV810BPEM	Звоните!
eTrust Antivirus 8.1 5 Users	ETRAV8105BPEM	Звоните!

Злоумышленники... смогут ли они проникнуть в вашу сеть?

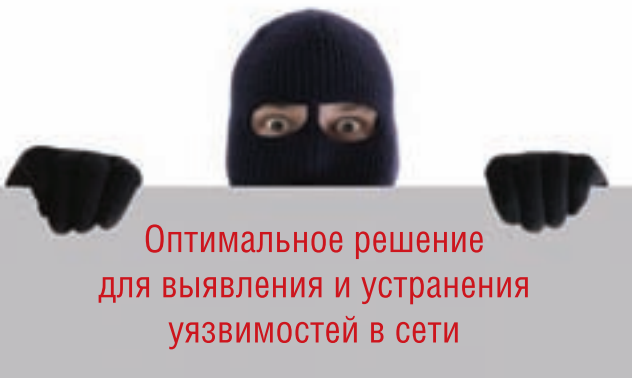

Оптимальное решение
для выявления и устранения
уязвимостей в сети

GFiLANguard

Поиск уязвимостей в сети, управление обновлениями и аудит

Как убедиться, что защита сети вашей компании
построена достаточно надежно?

Вам поможет Languard Network Security Scanner!

Это решение для сканирования на предмет уязвимостей в сети, управления программными обновлениями и аудита систем защиты надежно обезопасит вашу сеть от возможных атак и подготовит исчерпывающий отчет о текущем состоянии защищенности сети!

Специальное предложение: один IP → 245 руб.*

Languard Network Security Scanner уже используют десятки тысяч компаний. Решение отмечено многочисленными наградами, в том числе Best of TechEd 2007 в категории Security. Лучший коммерческий сканер систем защиты для Windows по мнению пользователей NMAP.

*от 20 IP



GFI NETWORK SECURITY
CONTENT SECURITY
MESSAGING

Скачайте демо-версию с сайта www.gfi.com/lannetscan/

Тел. (495) 23-200-23 • e-mail: info@softline.ru • url: <http://www.softline.ru>

Новый взгляд на офисные задачи



Новая версия Microsoft Office 2007 — это пакет офисных приложений, который помогает организовать работу с документами, планировать дела, взаимодействовать с коллегами независимо от того, где вы находитесь — за рабочим столом, в командировке, дома или в дороге. Система Microsoft Office претерпела значительные изменения, пройдя путь от набора рабочих приложений до универсального интегрированного программного пакета. Она построена на базе хорошо знакомых многим средств и включает программы, серверы, службы и решения, предназначенные для налаживания совместной работы, способствующей выполнению широкого спектра бизнес-задач.

Microsoft Office Word 2007

Программа Microsoft Office Word 2007, содержащая полный набор средств работы с текстом и удобный интерфейс, помогает создавать профессионально оформленные документы и повышать эффективность совместной работы.

Быстрое создание профессионально оформленных документов. Средства редактирования и рецензирования Word 2007 позволяют быстро создавать профессионально оформленные документы. Новый, ориентированный на результаты интерфейс в наглядной форме предлагает инструменты именно тогда, когда они нужны, позволяя уделять больше времени работе с текстом и меньше — форматированию.

Выход за рамки документов. Программа Office Word 2007 стала важным этапом поддержки стандарта XML в системе Microsoft Office 2007. Она обеспечивает создание более надежных документов меньшего размера и глубокую интеграцию с информационными системами и внешними источниками данных. В программе можно создавать динамические смарт-документы, которые обновляются автоматически за счет подключения к серверным системам.

Microsoft Office Excel 2007

Excel 2007 дает возможность анализировать, совместно использовать и обрабатывать данные для принятия более обоснованных решений. Office Excel 2007 содержит новый, ориентированный на результаты интерфейс, улучшенное средство составления формул, мощные возможности визуализации данных и значительно ускоряет создание профессионально оформленных диаграмм и таблиц. Службы Excel Services и сервер Microsoft Office SharePoint Server 2007 обеспечивают совместное использование и управление электронными таблицами, содержащими важную деловую информацию.

Анализ и представление информации. Создавать профессионально оформленные диаграммы и электронные таблицы для представления результатов анализа стало еще проще. Удобное условное форматирование данных позволяет обнаруживать закономерности и выделять тенденции с помощью схем визуализации. Используйте аналитические возможности и функции для работы с аналитическими кубами Excel 2007 для построения собственных отчетов по базе оперативной аналитической обработки OLAP. Новые форматы Microsoft Office Open XML позволяют уменьшить размер файлов и улучшить совместимость с источниками данных.

Повышение эффективности управления деловой информацией. Office Excel 2007 и Excel Services позволяют организовать управление электронными таблицами на сервере с целью обеспечения защиты деловой информации и работы с последними данными. Актуальность данных обеспечивается за счет публикации таблиц на сервере SharePoint Server 2007.

Microsoft Office Access 2007

Усовершенствованный интерфейс и интерактивные средства разработки Office Access 2007 дают возможность пользователям, даже не обладающим глубокими знаниями в области баз данных, быстро и удобно отслеживать информацию и готовить отчеты.

Вы можете быстро приступить к работе, используя готовые решения для баз данных, которые можно и адаптировать по мере изменения бизнес-потребностей. Данные можно собирать по электронной почте с помощью форм или импортировать их из внешних приложений. Вы также можете создавать и редактировать подробные отчеты, представляющие упорядоченные, отфильтрованные и сгруппированные данные, необходимые для принятия более обоснованных решений.

Совместное использование данных может быть организовано с помощью списков Windows SharePoint Services, которые позволяют контролировать историю изменений, восстанавливать удаленную информацию, определять разрешения на доступ к данным и выполнять архивацию через регулярные интервалы времени.

Microsoft Office PowerPoint 2007

Программа Office PowerPoint 2007 дает возможность пользователям быстро создавать эффективные динамические презентации, обеспечивает интеграцию процесса документооборота и удобного совместного использования этой информации. Усовершенствованный интерфейс пользователя с новыми графическими средствами и средствами форматирования позволяет вам без труда создавать профессионально оформленные презентации.

В PowerPoint 2007 расширены возможности совместного и повторного использования информации: презентации можно преобразовать в файлы формата XPS и PDF для их передачи пользователям, работающим на любой платформе, а новый сжатый формат Microsoft Office PowerPoint XML обеспечивает уменьшение размера файла. При этом благодаря свойствам формата PowerPoint XML улучшены возможности восстановления поврежденных файлов.

Microsoft Office Outlook 2007

Office Outlook 2007 — это интегрированное решение для управления временем и информацией, установления связи без границ и обеспечения контроля за поступающей информацией.

Управление временем и информацией. Интегрированная функция мгновенного поиска позволяет находить любую информацию непосредственно из интерфейса Office Outlook 2007. Ключевые слова можно искать даже во вложениях электронной почты. Панель текущих дел помогает организовывать работу и управлять приоритетными делами. Функция предварительного просмотра вложений позволяет с помощью одного щелчка мыши ознакомиться с содержимым вложений непосредственно в программе Office Outlook 2007.

Связь без границ. Используя Office Outlook 2007, можно обращаться к календарям, документам, контактам и задачам на сервере Windows SharePoint Services и редактировать информацию, при этом все изменения будут отражены и на сервере. Совместное использование Outlook 2007 с новой версией сервера Microsoft Exchange, дает много новых возможностей совместной работы и повышает безопасность. Также теперь можно пользоваться каналами RSS непосредственно в Outlook.

Безопасность и контроль. Фильтр нежелательной почты, добавленный в версию Microsoft Outlook 2003, помогает избежать загромождения почтового ящика нежелательными сообщениями. Совместное использование Outlook 2007 и Exchange 2007 позволяет реализовать антифишинговую технологию. Технология управления правами на информацию (IRM) помогает защитить активы компании, исключая возможность пересылки, копирования и печати важных сообщений получателями.

Диспетчер Business Contact Manager. Дополняет Outlook 2007 возможностями управления контактами. Outlook 2007 с диспетчером контактов предлагает новые возможности управления потенциальными клиентами, отслеживания маркетинговой деятельности и централизованного хранения информации по проектам в привычной среде Outlook.

Наименование	Код Softline	Цена, руб.
Office Professional 2007 Russian	269-10360	12 698
Office Professional 2007	269-10584	16 666
Office 2007 Russian	021-07764	10 153
Office 2007	021-08181	13 333
Office Small Business 2007 Russian	W87-01094	11 439
Office Small Business 2007	W87-01893	15 000
Office Ultimate 2007	76H-00298	22 701
Office Enterprise 2007 OLP NL	76J-00323	16 726
Office Enterprise 2007 Russian OLP NL	76J-00342	12 725

Microsoft Office Project 2007

Microsoft Office Project 2007 Standard Edition — это настольная система для индивидуального планирования и управления проектами, обеспечивающая эффективное независимое управление проектами с помощью привычных удобных инструментов. Позволяет осуществлять успешное ведение и своевременное завершение проектной работы, предоставляя гибкие возможности планирования и отслеживания выполнения задач в рамках проектного бюджета, оперативного назначения ресурсов, а также удобного ведения отчетности. Предназначен для руководителей проектов, которым необходима система для управления проектами без координации с другими руководителями проектов с помощью центрального хранилища данных.

Microsoft Office Project 2007 Professional Edition содержит все возможности Standard Edition, а также возможность подключения к Microsoft Office Project Server 2007 для совместного управления проектами и ресурсами на предприятии. Выпуск предназначен для руководителей проектов и менеджеров, осуществляющих проектное планирование, назначающих исполнителей для выполнения различных задач и сохраняющих данные на сервере.

Microsoft Project Server 2007 обеспечивает расширяемую технологическую платформу, реализующую наиболее эффективные приемы управления проектами и позволяющую успешно использовать их. Microsoft Office Project Server 2003 обеспечивает поддержку функций совместного управления проектами и ресурсами на предприятии, а также возможности совместной работы в рамках решения для корпоративного управления проектами.

Microsoft Office Project Web Access предоставляет доступ к данным по проектам и ресурсам, хранящимся на сервере Microsoft Office Project Server 2007. Члены проектных групп, руководители предприятия и управляющие ресурсами могут пользоваться Microsoft Office Project Web Access через браузер для просмотра и обновления данных. Пользователям Microsoft Office Project Web Access необходимы клиентские лицензии Microsoft Office Project Server, Microsoft SQL Server, а также (при использовании Microsoft Windows SharePoint Services) клиентская лицензия Microsoft Windows Server 2003.

Microsoft Office Visio 2007

Решение для построения схем и визуализации данных Microsoft Office Visio 2007 дает возможность IT-специалистам и специалистам в области бизнеса наглядно представлять и анализировать сложную информацию, системы и процессы, а также обмениваться такой информацией.

С помощью Visio 2007 можно в наглядной форме исследовать сложную информацию с целью определения тенденций, исключений и т.д. Более того, программа позволяет анализировать, разворачивать и создавать несколько представлений данных для лучшего понимания информации.

Диаграммы, созданные в Visio 2007, обеспечивают более сильное воздействие на аудиторию, чем слова и цифры. Профессионально оформленные диаграммы можно передавать даже пользователям, у которых нет программы Visio.

Microsoft Office InfoPath 2007

Приложение InfoPath 2007 предназначено для создания динамических форм с расширенными возможностями, применяемых для сбора, совместного и повторного использования данных.

Программа InfoPath 2007 и службы InfoPath Forms Services распространяют сферу действия бизнес-процессов на знакомые программы и платформы за счет развертывания форм в виде сообщений электронной почты Outlook, web-форм и форм для мобильных устройств.

Программа помогает обеспечить точность и непротиворечивость собираемой информации, обеспечивает удобный подход к разработке и управлению формами, поэтому организации смогут выполнять бизнес-процессы с максимальной эффективностью.

Microsoft Office Publisher 2007

Publisher 2007 — это программа подготовки деловых и маркетинговых материалов, в которой имеются все инструменты для создания выразительных материалов для печати, размещения в Интернете и рассылки по электронной почте.

Publisher 2007 поможет свести вместе разнообразные маркетинговые материалы для определенного мероприятия, подготовить почтовую маркетинговую кампанию, наладить обмен данными с сотрудниками компании, а также спланировать кампанию рассылки материалов по почте.

Microsoft Office OneNote 2007

Программа для работы с электронными записными книжками OneNote 2007 предлагает гибкие возможности сбора и организации заметок и другой информации, мощные средства быстрого поиска и общие записные книжки, позволяющие повысить эффективность совместной работы групп.

В отличие от систем для работы с печатными документами, текстовых редакторов, систем электронной почты и других рабочих программ OneNote 2007 обеспечивает гибкие возможности сбора и организации текстовой информации, рисунков, аудио- и видеозаписей — и все это в одном электронном блокноте на вашем компьютере. Средства поиска обеспечивают поиск текстовой информации на рисунках, а также поиск произнесенных слов в аудио- и видеозаписях.

Microsoft Office Groove 2007

Программа поддержки совместной работы Groove 2007 основана на совместно используемых рабочих областях, позволяющих сэкономить время, увеличить производительность и повысить качество работы группы.

Для создания рабочей области требуется всего два щелчка мыши. После этого можно приглашать пользоваться ей коллег, партнеров и клиентов; при этом вам не придется беспокоиться о сетях и серверах. Доступны совместное использование файлов, обсуждения, встречи, деловые бланки и т.д. Все рабочие области, инструменты и данные Groove 2007 хранятся на компьютере. Вы можете работать в любом месте, если у вас есть с собой портативный компьютер, независимо от того, подключен ли он к сети.

Microsoft Office SharePoint Designer 2007

SharePoint Designer 2007 представляет инструменты для построения приложений на платформе Microsoft SharePoint и адаптации узлов SharePoint. С SharePoint Designer 2007 вам не потребуется программировать для создания и развертывания интерактивных решений на платформе SharePoint. Используйте интуитивно понятный интерфейс редактора WYSIWYG, быстро форматируйте страницы с помощью таблиц стилей CSS и изменяйте разметку и формат узла за счет полной поддержки ASP.NET.

Продукт/выпуск	Microsoft Office Basic Edition 2007	Microsoft Office Home & Student 2007	Microsoft Office Standard 2007	Microsoft Office Small Business 2007	Microsoft Office Professional 2007	Microsoft Office Ultimate 2007	Microsoft Office Professional Plus 2007	Microsoft Office Enterprise 2007
Microsoft Office Word 2007	•	•	•	•	•	•	•	•
Microsoft Office Excel 2007	•	•	•	•	•	•	•	•
Microsoft Office Outlook 2007	•		•	•	•	•	•	•
Microsoft Office PowerPoint 2007		•	•	•	•	•	•	•
Microsoft Office OneNote 2007		•				•	•	•
Microsoft Office Publisher 2007				•	•		•	•
Microsoft Office Outlook 2007 with Business Contact Manager				•	•	•		
Microsoft Office Access 2007					•		•	•
Microsoft Office InfoPath 2007						•	•	•
Microsoft Office Communicator 2007						•	•	•
Integrated Enterprise Content Management						•		•
Electronic Forms						•	•	•
Advanced Information Rights Management and Policy Capabilities						•	•	•
Microsoft Office Groove 2007						•		•

Максимум возможностей при работе с PDF-документами



Новая версия Adobe Acrobat 9 обеспечит эффективную совместную работу пользователей над проектами с помощью PDF – стандарта обмена электронными документами. С помощью Adobe Acrobat 9 вы можете создавать документы и формы PDF, обеспечивая к ним надежный общий доступ. Будьте уверены – конфиденциальная информация о вашей компании надежно защищена, все документы под контролем, а работа с ними и взаимодействие с другими пользователями эффективны и безопасны.

Adobe Acrobat 9

Adobe Acrobat 9 Pro — это полное программное обеспечение, которое может использоваться техническими и маркетинговыми специалистами для более эффективной и безопасной работы с любыми клиентами в любом месте. Решение включает в себя множество новых функций по сравнению с предыдущей версией.

Новое в Adobe Acrobat 9 Pro:

- Объединение широкого диапазона содержимого (документов, рисунков, сообщений электронной почты и электронных таблиц) в портфолио PDF. Разработанные специалистами шаблоны можно снабдить логотипами, включить в них описания для удобства просмотра содержимого получателем.
- Включение мультимедийного содержания в файлы PDF. К документам PDF можно добавлять созданные с помощью Adobe Flash видео и анимацию. Благодаря встроенной поддержке Flash для воспроизведения этих данных не требуется установка дополнительных программ.
- Простота создания и отслеживания электронных форм. Новый Мастер форм позволяет создавать формы при работе с печатными и электронными документами.
- Синхронизация просмотра документов. Сотрудники компании, клиенты и партнеры могут одновременно просматривать одну и ту же страницу документа. Существует возможность совместной навигации по документу. Использование Acrobat.com при совместной работе с файлом PDF позволяет добиться ясности и понимания при обсуждении различных вопросов.
- Преобразование web-страниц в PDF. Можно преобразовывать целые web-страницы или отдельные их фрагменты, включая или исключая мультимедийные и интерактивные данные, в формат PDF с усовершенствованной функцией преобразования web-страниц. PDF-версии web-страниц можно легко распечатать, заархивировать и пометить, а также предоставить к ним общий доступ.
- Сравнение PDF-документов. Автоматически выделяются различия между двумя версиями PDF-документа, включая текст и изображения, что позволяет пользователю легко и быстро определить все внесенные изменения.
- Проверка стандартов PDF. С помощью новой панели «Стандарты PDF» обеспечен доступ к сведениям о соответствии новым стандартам, включая данные о PDF/A, стандарте ISO для долгосрочного архивирования электронных документов, PDF/X, идеальном формате для высококачественной профессиональной печати и PDF/E, стандартном формате для надежной передачи технической документации и чертежей.
- Ускоренный запуск. Acrobat 9 запускается в два раза быстрее, чем предыдущая версия.
- Надежная печать. Опыт работы позволил усовершенствовать печать PDF с более высоким уровнем тестирования и отслеживания предпечатной проверки, более совершенной обработкой черного цвета и интеллектуальными функциями предварительного просмотра.
- Поддержка работы с Acrobat.com. С помощью Acrobat.com можно хранить данные и предоставлять общий доступ пользователям к документам большого объема, а также осуществлять сбор данных форм и рецензировать документы совместно с другими пользователями.

Основные характеристики продукта:

- обеспечение высокого качества документов с помощью шаблонов;
- управление рецензированием электронных документов;
- создание форм и управление ими;
- обеспечение защиты конфиденциальных сведений с помощью паролей и разрешений.

Adobe Acrobat 9 Pro позволяет:

- объединять широкий диапазон содержимого в портфолио PDF;
- обеспечивать защиту документов. Для управления доступом к документам PDF можно использовать пароли. Для настройки ограничений печати, копирования или изменений легко настраивается система разрешений;
- преобразовывать документы в форматы Microsoft Word и Excel или трансформировать отсканированные документы в форматы PDF с автоматическим распознаванием полных форм. ПО Adobe LiveCycle Designer, профессиональное средство создания форм, позволяет выполнить настройку и автоматизацию динамических XML-форм. Возможен экспорт данных для анализа и составления отчетов;
- осуществлять контроль и отслеживать рецензирование электронных документов. При совместной работе с документами можно просматривать комментарии других пользователей, а также сортировать их по автору, дате или страницам;
- использовать при работе с документами в Adobe Reader функцию цифровой подписи, принимать участие в общих рецензированиях документов и сохранять формы на локальных дисках;
- просматривать нескольким пользователям одновременно одну и ту же страницу документа. Использование Acrobat.com при совместной работе с файлом PDF позволяет добиться ясности и понимания при обсуждении различных вопросов. После обсуждения можно разослать файл PDF и проанализировать его с участниками обсуждения в режиме реального времени, управляя порядком просмотра страниц, которые отображаются для других пользователей;
- удалять конфиденциальные данные без возможности восстановления с помощью инструментов исправления. Содержимое удаляется из документа PDF без возможности восстановления. До отправки документов PDF другим пользователям необходимо проверить их на наличие метаданных, скрытых слоев или другой скрытой информации, которую необходимо удалить;
- сравнивать PDF-документы между собой;
- управлять затратами и уменьшать количество ошибок за счет автоматизированного управления выходными данными для просмотра, предпечатной проверки, корректировки и подготовки файлов PDF к высококачественной печати и цифровой публикации;
- создавать документы PDF с расширенным доступом на основе практически любых документов для соответствия стандартам, быстро оценивать, исправлять и автоматически использовать теги для документов PDF с целью оптимизации доступа и обратной связи.

Наименование	Код Softline	Цена, руб.
Acrobat Standard 9.0	22002433	11 077
Acrobat Professional 9.0	22020727	16 659
Acrobat Professional Extended 9.0	62000234	25 904



VII МЕЖДУНАРОДНЫЙ БИЗНЕС-САММИТ РОЗНИЧНОЙ ИНДУСТРИИ

Food • Fashion • Home • Cosmetics • Books • Accessories

15 стран мира • 100 докладов • 1000 делегатов • 50 экспо-кейсов

БИЗНЕС business information - live! **ФОРУМ**
"RETAIL DIRECTOR"



CEO Российского и
Глобального Розничного рынка:

1000 ПЕРВЫХ. ВМЕСТЕ.

Увидеть ресурсы эффективного роста
Принять главные решения

4-6 Сентября, 2008,
Москва, Renaissance



Part of Expomedia Group Plc

+7 (495) 666-22-46
iren@b2bpg.com
www.b2bpg.com

Жизнь в цифровом формате



Nero 8 — программный продукт, позволяющий легко добиться высококачественных и профессиональных результатов в работе с мультимедийными данными. Решение оптимизировано под операционную систему Windows Vista. С помощью Nero 8 можно создавать mp3-миксы и видеозаписи с высоким разрешением, обмениваться содержимым через Интернет, записывать диски одним щелчком мыши и многое другое.

Nero 8

Создание и редактирование

Новая жизнь фотографий, видеозаписей и музыки:

- создавайте музыкальные файлы в любых форматах, микшируйте аудиодорожки и добавляйте профессиональные звуковые эффекты и переходы;
- монтируйте собственные видеозаписи в формате High Definition и создавайте цифровые фильмы с экранными меню и разбиением на главы;
- ретушируйте цифровые фотографии и объединяйте их в динамичные слайд-шоу с применением встроенных эффектов.

Преобразование и обмен

Вы готовы к эпохе мобильности и Интернета?

- преобразуйте звуковые файлы в формат MP3 и сжимайте видеофильмы, используя один из самых быстрых конверторов MPEG-4;
- воспроизводите цифровой контент на плеерах iPod, игровых консолях PSP и других мобильных устройствах;
- загружайте на свой компьютер и обменивайтесь фотографиями и видеозаписями с помощью Интернет-сервисов My Nero, YouTube и MySpace.

Домашние развлечения

Цифровой формат не только для компьютера:

- записывайте, воспроизводите и организуйте трансляцию медиафайлов на домашние аудио- и видеоустройства;
- наслаждайтесь превосходной четкостью изображения и безупречным качеством звука в видеозаписях формата High Definition с разрешением до 1080 пикселей;
- превратите свой компьютер в цифровой видеомаягнитофон с функциями обратной перемотки, приостановки/возобновления ТВ-трансляции.

Копирование и запись дисков

Оцените возможности популярной программы для записи компакт-дисков:

- записывайте фотографии, видео, музыку и данные на оптические диски Blu-ray и HD DVD;
- копируйте данные с CD и DVD на свой компьютер, используя специальный гаджет Nero DiscCory на боковой панели Windows Vista.

Защита информации

Позаботьтесь о безопасности и сохранности своих данных:

- воспользуйтесь встроенными программами (мастерами) для быстрого, простого и надежного создания резервных копий;
- восстанавливайте без лишних усилий информацию после серьезного системного сбоя;
- обезопасьте себя на случай возможных повреждений дисков, используя технологию SecurDisc.

Общие системные требования

- Для активации некоторых функций требуется доступ к Интернету или факсимильная связь.
- Для установки продукта требуется дисковод DVD-ROM.
- Microsoft Windows 2000 (с пакетом SP4 или более поздним); Windows XP SP1; Windows Server 2003 SP1; Windows XP Media Center Edition 2005, Windows Vista Home/ Business/Ultimate (кроме Nero ImageDrive и Nero Search).
- Microsoft Windows XP Professional x64 Edition/Windows Vista x64 Edition (все приложения пакета, кроме InCD, InCD Reader, Nero Scout, Nero ImageDrive и гаджета, работают в среде эмулятор x86, обеспечивающего выполнение 32-разрядных приложений Windows).
- Браузер Microsoft Windows Internet Explorer 6.0 или старшей версии.
- Компьютер на базе процессора Intel Pentium III с частотой 1ГГц, AMD Sempron 2200+ или более мощный.
- 256Мб ОЗУ (512Мб для Windows Vista).
- 1,5Гб свободного места на жестком диске для типовой установки всех компонентов.
- Графический адаптер: 32Мб видеопамати, поддержка экранного разрешения 800x600 dpi, аппаратный оверлей и глубина цвета 16 бит и выше.
- Дисковод записываемых или перезаписываемых дисков CD, DVD, Blu-ray или HD DVD.
- Microsoft DirectX 9.0c или более поздние версии.
- Настоятельно рекомендуется установка WHQL-сертифицированных драйверов устройств.
- Для использования онлайн-сервисов требуется подключение к Интернету.

Дополнительные требования

Функции Blue Laser:

- устройство чтения/записи дисков Blu-ray Disc/HD DVD (дополнительные требования приводятся на сайте www.nero.com);
- до 25/50Гб свободного дискового пространства для создания образов дисков Blu-ray Disc/HD DVD.

Мобильные функции:

- в состав пакета входит 30-дневная пробная версия Nero Mobile;
- мобильный телефон или КПК на платформе Intel XScale или ARM с операционной системой Microsoft Windows Mobile 2003 for Pocket PC/Pocket PC Phone Edition/Smartphone/Second Edition (SE) или Microsoft Windows Mobile 5.0;
- подключение к ПК с использованием Microsoft ActiveSync по USB-кабелю или через Bluetooth;
- имеются ограничения по поддержке отдельных устройств, дополнительная информация приводится на сайте www.nero.com.

Прочие функции:

- SecurDisc-совместимый дисковод CD/DVD;
- LightScribe/LabelFlash-совместимый дисковод и носители;
- для использования LightScribe требуется установка последней версии ПО LightScribe для хоста (www.nero.com);
- для записи цифровых или аналоговых телетрансляций, приостановки/возобновления/перемотки трансляции и управления ТВ-функциями требуется ТВ-тюнер или плата видеозаписи.

Наименование	Код Softline	Цена, руб.
Nero 8 Русская Коробка	7-7-NERO-SL	2 756
Nero 8 Standard Licence 5 - 9 PC's	7-9-NERO-SL	1 653
Nero 8 Standard Licence 10 - 19 PC's	7-10-NERO-SL	1 304
Nero 8 Standard Licence 20 - 49 PC's	7-11-NERO-SL	1 139
Nero 8 Standard Licence + Full Codec Pack 5 - 9 PC's	10-7-9-NERO-SL	2 021
Nero 8 Standard Licence + Full Codec Pack 10 - 19 PC's	10-7-10-NERO-SL	1 671
Nero 8 Standard Licence + Full Codec Pack 20 - 49 PC's	10-7-11-NERO-SL	1 506

Обратите внимание! Цена на лицензии не включает банковский перевод 735 рублей.



data center

Для тех, кто знает цену информации!

www.datacenter-forum.ru

Data Centre Forum – 2008

Форум по центрам обработки данных – 2008

30 сентября 2008

ВЦ «ИнфоПространство»

Основные темы Data Centre Forum - 2008:

- системы управления данными и их хранения
- безопасность ЦОД
- преимущества и недостатки удаленных ЦОД
- непрерывность работы ЦОД
- типичные ошибки при построении ЦОД
- электронный документооборот в ЦОД
- возможности использования ЦОД в различных отраслях экономики (розничная торговля, телекоммуникации, банковский и финансовый сектор, промышленность)

Зарегистрируйтесь сегодня – при ранней регистрации предусмотрена гибкая система скидок!

Подробнее о спонсорских возможностях на www.datacenter-forum.ru

Приглашаем ИТ-директоров,
специалистов по обработке данных,
руководителей технических отделов!



Контактная
информация:

dcw2008@fort-ross.ru

+7 812 334-16-86

Организатор



PROMT — скорость и точность перевода информации!

Оперативность получения информации — ключевое условие современного бизнеса. Программы-переводчики PROMT обеспечивают связный перевод текстов с наиболее популярных европейских языков. С помощью PROMT сотрудники компании не только получают доступ к информации на иностранных языках или возможность общаться с контрагентами из-за рубежа, но также существенно экономят ценное рабочее время.

Ключевые преимущества переводчиков PROMT

Быстрый перевод информации.

PROMT 8.0 переведет текстовый файл, презентацию или Web-страницу за считанные секунды. Программа осуществляет перевод документов в форматах doc, txt, rtf, XML-файлов.

Перевод специализированных текстов.

Профессиональный перевод тематических документов, которые составляют абсолютное большинство в документообороте любого делового человека.

Перевод в режиме реального времени.

Эффективное общение с зарубежными клиентами на одном языке благодаря автоматическому переводу электронной переписки, сообщений ICQ и web-сайтов.

PROMT Professional 8.0



Основные возможности переводчика

Перевод текстов.

Основным приложением является лингвистический редактор PROMT. С его помощью осуществляется перевод текстов, а при помощи дополнительных настроек качество перевода повышается.

Работа в привычных приложениях.

Переводчиком PROMT можно пользоваться, не покидая окна программы. С помощью специальных плагинов функции перевода встраиваются в приложения Microsoft Office 2000–2007, Adobe Acrobat и Adobe Reader, а также в Microsoft Outlook и популярные браузеры Mozilla Firefox, Internet Explorer. PROMT Professional 8.0 также встраивает функции перевода в офисное приложение с открытыми исходными кодами OpenOffice Writer.

Пакетный перевод файлов. В специальном приложении системы создается очередь из документов, перевод которых необходимо выполнить с одинаковыми параметрами в фоновом режиме.

Направления перевода:

- англо-русско-английское;
- в комплектации Гигант: с английского, французского, немецкого и испанского на русский и обратно, а также с итальянского на русский.

Дополнительные возможности для повышения качества перевода

Подключение словарей PROMT. Специалистами компании создано более 120 специализированных словарей, которые приобретаются дополнительно. Словари содержат более 5 млн терминов и помогут корректно перевести документы самой различной тематики: от микроэлек-

троники до логистики, от медицины до машиностроения и т.д.

Создание пользовательских словарей.

Для правильного перевода узкоспециализированных текстов рекомендуется также создавать собственные словари. В PROMT существует два режима добавления словарной статьи: «Простой» (возможность добавить новый термин всего несколькими щелчками кнопки мыши) и «Расширенный» (имеет дополнительные настройки для пользователей с более высоким уровнем подготовки).

Встроенная технология Translation Memory.

Отредактированные тексты можно сохранить в базе переводов (Translation Memory). Это особенно актуально для документов, имеющих высокую степень повторяемости (контракты, техническая документация и др.).

Доступ к онлайн-словарным базам Multitran.

Если перевод термина, выполненный системой PROMT, вас не устраивает, можно обратиться к онлайн-словарям Multitran (более 11 млн слов и словосочетаний). Полученный перевод слова можно сразу занести в словарь для дальнейшего использования.

PROMT Professional Double 8.0 Гигант



В состав программы входят:

- система **PROMT Professional 8.0** в комплектации Гигант;
- **коллекция специализированных словарей Гигант** — полный набор специализированных словарей PROMT (более 5 млн слов и словосочетаний). Их подключение обеспечивает высокое качество перевода документов по самым разным тематикам: от авиации до парфюмерии, от нефтегазовой отрасли до религии.

Переводчик — это не словарь!

Важно понимать, чем программа-переводчик отличается от электронного словаря. Словарь предназначен только для перевода отдельных слов.

Программа-переводчик осуществляет связный перевод текста с одного языка на другой — работа основана на использовании алгоритмов, преобразующих исходный текст с учетом морфологических, синтаксических и семантических правил языка (объединение слов в грамматические конструкции и предложения).

PROMT Expert 8.0



PROMT Expert 8.0 обладает всеми функциями системы перевода PROMT Professional 8.0, а также рядом возможностей экспертного уровня.

Дополнительные сервисы по работе со словарями (сравнение, слияние словарей, создание дистрибутивов специализированных словарей). Экспертный уровень работы позволяет быстро и с минимальными затратами создать именно тот словарь, который необходим для качественного перевода документов.

Автоматическое извлечение терминологии для создания специализированных словарей. Отсутствует необходимый специализированный словарь? Можно быстро создать его на базе переводимых текстов, сократив до минимума объем ручной обработки терминологии.

Перевод текста из графических файлов (Readiris). Инструмент для распознавания графических форматов PDF, TIFF, JPEG, BMP.

Интеграция с SDL TRADOS, новейшей версией ПО класса Translation Memory. Применение PROMT for TRADOS позволяет объединить в одну технологическую цепочку следующие процессы автоматизированного перевода:

- поиск соответствий сегментов переводимого текста сегментам в выбранной базе SDL TRADOS;
- экспорт не найденных в выбранной базе сегментов в систему PROMT 8.0 для машинного перевода;
- импорт сегментов, переведенных системой PROMT, обратно в ТМ для коррекции и пополнения базы.

Подробная информация о переводчиках — в интернет-магазине компании PROMT www.e-promt.ru.



daripodarki.ru
магазин подарочных сертификатов

Дни рождения никто не отменял!
Корпоративные подарки сотрудникам

Широкий ассортимент подарочных сертификатов
стоимостью от **300** рублей на человека



Подарочный сертификат – универсальный подарок, который удовлетворит запросы каждого сотрудника, независимо от пола, возраста и личных интересов. Для получения консультаций по подарочным сертификатам, а также по вопросам их приобретения обращайтесь по телефону +7 (495) 221-1077 или по электронной почте info@daripodarki.ru. Полный каталог подарочных сертификатов размещен на сайте магазина по адресу <http://www.daripodarki.ru>.

Телефон +7 (495) 221-1077

Зачем нужен Diskeeper, если есть встроенный дефрагментатор?

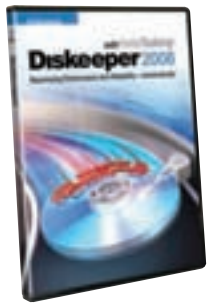

Решение Diskeeper 2008 способно предотвратить фрагментацию жестких дисков, способную привести к сбоям компьютера, консолидировать свободное дисковое пространство в режиме реального времени и вернуть компьютеру былую производительность. Более того, Diskeeper 2008 самостоятельно анализирует особенности работы с дисками и выбирает для каждого из них оптимальный режим дефрагментации.

Diskeeper 2008 с технологией InvisiTasking

Одной из главных особенностей Diskeeper является инновационная технология InvisiTasking, которая устраняет необходимость проводить дефрагментацию по расписанию. Вместо этого дефрагментация выполняется фоновым процессом, использующим только те системные ресурсы, которые не используются запущенными приложениями. Таким образом, производительность дисковой подсистемы компьютера автоматически поддерживается на максимальном уровне.

Таким образом Diskeeper 2008 обеспечивает максимальную производительность и надежность компьютера.

Diskeeper 2008 Server edition	Штатный дефрагментатор Windows
Минимальный объем свободного места, необходимый для выполнения дефрагментации	
Менее 1%	Не менее 15%
Интеллектуальная дефрагментация Smart Defrag	
Несколько алгоритмов дефрагментации для различных режимов использования жестких дисков	Отсутствует
Использование системных ресурсов	
Технология InvisiTasking позволяет выполнять дефрагментацию без ущерба для производительности системы и запущенных приложений	Дефрагментация значительно снижает производительность системы и запущенных приложений
Непрерывная дефрагментация	
Автоматическая дефрагментация в непрерывном режиме	Отсутствует — дефрагментация выполняется только по расписанию
Оптимизация доступа к файлам	
Технология I-FAAST значительно ускоряет доступ к часто используемым данным	Отсутствует — в некоторых случаях дефрагментация может ухудшить доступ к важным файлам
Дефрагментация таблицы MFT и файла подкачки	
Программа выдает рекомендации по файлу подкачки и безопасно дефрагментирует системные файлы, включая таблицу MFT и основные метаданные	Отсутствует

Серверные версии Diskeeper 2008

- **Diskeeper 2008 Server** — предназначен для дефрагментации серверных томов и поддерживает все серверные операционные системы Microsoft вплоть до Windows Server 2008. В состав Diskeeper 2008 Server входит технология оптимизации доступа к файлам I-FAAST.
- **Diskeeper 2008 EnterpriseServer** — версия для серверов, работающих в условиях повышенной нагрузки. Обеспечивает эффективную дефрагментацию терабайтных томов, содержащих миллионы файлов. Поддерживает Windows Server 2008.

Наименование	Код Softline	Цена, руб.
Diskeeper2008 Professional Single Pack	130125	1837
Diskeeper2008 Pro Premier Single Licence Pack	130136	3675
Diskeeper2008 Server Single Pack	130147	11307
Diskeeper2008 EnterpriseServer Single Pack	130158	37657

Обратите внимание! Цена не включает стоимость доставки 2450 рублей.

Ключевые возможности

- **InvisiTasking** — новаторская технология дефрагментации в фоновом режиме. InvisiTasking контролирует степень загруженности компьютера и использует свободные системные ресурсы до тех пор, пока они не потребуются другим приложениям. Таким образом, дефрагментация выполняется без ущерба для производительности компьютера.
- **Дефрагментация в реальном времени** — Diskeeper 2008 автоматически устраняет дефрагментацию по мере ее возникновения. Это позволяет полностью отказаться от дефрагментации по расписанию и связанных с ней проблем.
- **I-FAAST (Intelligent File Access Acceleration Sequencing Technology)** — новаторская технология, благодаря которой скорость доступа к файлам может быть увеличена до 80%. I-FAAST контролирует обращения к файлам и упорядочивает их на диске для достижения максимальной производительности.¹
- **Дефрагментация при загрузке системы** — консолидация каталогов файловой системы и безопасная дефрагментация перемещаемых системных файлов. Дефрагментация при загрузке оптимизирует таблицу Master File Table и файл подкачки, что положительно сказывается на производительности и надежности компьютера.
- **Terabyte Volume Engine** — фирменный механизм дефрагментации, поддерживающий работу с большими томами (60ГБ и более), который позволяет значительно повысить производительность серверов с большим количеством файлов.²
- **Поддержка служб теневого копирования тома Windows** — обеспечивает корректное создание резервных копий на основе дисковых снимков.
- **Графические отчеты производительности** — наглядная цветная карта дискового тома, отражающая состояние и производительность файловой системы в реальном времени.

Diskeeper Administrator

Diskeeper 2008 Administrator — это идеальный инструмент для сетевого управления процессами дефрагментации.

- **Централизованное управление** — единая консоль управления всеми развернутыми продуктами Diskeeper.
- **Кроссплатформенная поддержка** — работа в смешанных Windows-сетях (2000/XP/2003/Vista/2008).
- **Push-установка** — дистанционное развертывание приложений Diskeeper на серверах и рабочих станциях.
- **Оповещения** — уведомление по электронной почте о проблемах с дисками и фрагментацией.
- **Графические отчеты производительности** — наглядные карты дисковых томов каждой рабочей станции.
- **Группы дефрагментации** — управление клиентскими системами по групповому принципу. Состав групп может задаваться как вручную, так и с использованием данных Active Directory, имен рабочих групп и IP-адресов.
- **Удаленное управление** — подключение к программе Diskeeper, установленной на удаленном компьютере.
- **Гибкость настройки** — оптимизация параметров работы Diskeeper с учетом особенностей эксплуатации конкретного компьютера.

¹ Доступно в версиях Pro Premier, Server и EnterpriseServer
² Доступно в версии EnterpriseServer

Новый стандарт корпоративной рабочей среды

Абоненты сервиса получают:

- современную почтовую систему с надежной защитой от вирусов и спама;
- единую и удобную среду документооборота с общими справочниками, календарем и планировщиком задач;
- возможность проведения корпоративных web-дискуссий и опросов;
- сервисы, повышающие эффективность взаимодействия внутри организации;
- удобную платформу для внедрения технологичного тайм-менеджмента;
- доступ к корпоративным ресурсам с мобильных устройств и через web-интерфейс;
- систему приема и распределения входящих звонков.

Благодаря Unisync решается ряд вопросов:

- настройка защищенной и надежной почтовой системы;
- обеспечение эффективной работы мобильных сотрудников;
- внедрение современной среды документооборота;
- внедрение платформы и методов тайм-менеджмента;
- создание эффективной системы отчетности, планирования и контроля поручений;
- защита информации от несанкционированного доступа и проблем с оборудованием;
- обеспечение лицензионной чистоты в отношении серверных продуктов Microsoft;
- предотвращается потеря клиентов благодаря системе приема и распределения звонков.

Эффективное использование материальных ресурсов и времени, удобный документооборот, корпоративная информация и контакты, доступные сотрудникам из любого места, применение методов тайм-менеджмента — необходимые условия успешного развития компании в современной конкурентной среде. Unisync представляет собой экономичное программно-аппаратное решение, обеспечивающее выполнение всех этих условий.



Unisync

В основе Unisync лежат новейшие разработки Microsoft. В первую очередь, это Exchange 2007 Server и SharePoint Services 3.0, а также ряд технологий и программных продуктов, обеспечивающих базовую инфраструктуру сервиса. Помимо основных компонентов в сервис входит «классический» Windows Hosting.

Все данные хранятся на серверах в сертифицированном центре обработки данных, защищенном от несанкционированного доступа. Сервера обслуживаются в соответствии со всеми современными требованиями к надежности и безопасности.

В ближайшем будущем планируется расширение количества предоставляемых служб. Среди которых:

- Microsoft Dynamics CRM — гибкое и доступное решение для управления взаимоотношениями с клиентами, объединившее инструменты для сотрудников отделов продаж, маркетинга и обслуживания заказчиков;
- Microsoft Office Communications Server 2007 — мощное и масштабируемое решение корпоративного класса, предоставляющее возможность мгновенного обмена сообщениями и определения присутствия сотрудников на рабочем месте;
- Windows Terminal Services — многосеансовая среда, разрешающая доступ удаленных компьютеров к рабочему столу сервера;
- интеграция почтовой системы и системы приема голосовых сообщений.

Реклама. Товар сертифицирован.

проекторы для эффективных презентаций!

Ростов-на-Дону, Театральный, 123, 8(863) 295-50-10

Доступ к данным — всегда и отовсюду

Microsoft SQL Server® 2008



Microsoft SQL Server 2008

Надежный

В новой версии SQL Server реализовано шифрование в базе данных, файлах или журналах без необходимости изменения приложений. Соблюдение постоянно ужесточающихся нормативных требований упрощено благодаря усовершенствованным возможностям аудита SQL Server 2008.

Гарантию бесперебойной работы дают повышение надежности приложений благодаря зеркалированию баз данных, упрощение восстановления приложений при дисковых сбоях, передача рабочих данных между активными и резервными системами. Добавление системных ресурсов, таких как центральный процессор и память, возможно без нарушения работы приложений.

Предсказуемое время отклика обеспечивает использование регулятора ресурсов для определения лимитов ресурсов и приоритетов для разных рабочих нагрузок. Сокращение затрат на хранение данных и повышение производительности операций ввода-вывода больших объемов информации достигается за счет сжатия данных.

Эффективный

Сокращению временных затрат на рутинные операции способствует управление корпоративной инфраструктурой данных с помощью Системы Декларативного управления (DMF) и настройка общего набора политик для большинства операций с базами данных, таких как оптимизация запросов, соглашения об именах, операции архивации и восстановления и управление индексами. Возможно применение политик к большому количеству серверов для обеспечения согласованного управления в масштабах всего предприятия.

Разработка приложений для SQL Server 2008 может быть существенно ускорена за счет использования ADO.NET Entity Data Framework для доступа к данным посредством определения бизнес-объектов вместо таблиц и столбцов. Встроенная возможность извлечения этих объектов реализована для любого языка программирования платформы .NET с помощью встроенного языка запросов Language Integrated Query (LINQ). Использование этих служб позволяет разработчикам оставаться в пределах модели логического объекта, а администраторам — представлять физическое разветвление модели в виде таблиц и столбцов.

В SQL Server 2008 улучшена работа с данными XML и доступом к ним с помощью XQuery, введен новый тип данных FILESTREAM для управления неструктурированными данными, такими как документы и изображения, размещаемые вне базы данных в виде отдельных файлов, поддерживаются стандарты данных о пространственном расположении объектов (геометрия, география).

Интеллектуальный

С помощью масштабируемых средств, входящих в состав SQL Server Integration Services, возможна интеграция растущих объемов данных из разрозненных систем и источников. Системы отслеживания измененных данных (Change Data Capture) позволяют консолидировать данные в хранилищах в режиме реального времени.

Интегрированные возможности интеллектуального анализа данных обеспечивают возможность упреждающего анализа, что упрощает прогнозирование и выявление факторов, влияющих на принятие решений. Разрабатывать масштабируемые модели анализа можно с помощью улучшенных конструкторов. Повышение масштабируемости и производительности анализа реализовано за счет использования улучшенных аналитических возможностей, а также сложных расчетов и объединения данных.

Microsoft SQL Server 2008 — это надежная, эффективная и интеллектуальная платформа управления данными, готовая к работе в самых ответственных и требовательных бизнес-приложениях, помогающая сократить затраты на обслуживание существующих систем и разработку новых приложений и предоставляющая широкие возможности BI для всех сотрудников компании.

Основные новые возможности

- Использование регулятора ресурсов (Resource Governor) для управления параллельными рабочими нагрузками.
- Обеспечение соответствия политикам в масштабах всего предприятия с помощью системы декларативного управления (Declarative Management Framework, DMF).
- Снижение требований к хранению данных и повышение скорости обработки запросов благодаря сжатию данных и разреженным столбцам.
- Защита важных данных с помощью прозрачного шифрования данных и улучшенного аудита.
- Устранение неполадок, настройка и наблюдение за экземплярами SQL Server 2008 в масштабах всего предприятия с помощью средств анализа производительности системы.
- Создание высокопроизводительных решений для анализа данных с улучшенными масштабируемостью, производительностью, средствами интеллектуального анализа и интерфейсом на основе SQL Server Analysis Services.
- Использование преимуществ усовершенствованного SQL Server Reporting Services, таких как повышенная производительность, удобство применения, виртуализация и интеграция с выпусками Microsoft Office 2007.
- Создание приложений, умеющих работать с географической информацией, за счет поддержки пространственных данных.

Решения на SQL Server 2008

Бизнес-аналитика. Платформа бизнес-анализа SQL Server 2008, интегрированная с Microsoft Office, предоставляет развитую масштабируемую инфраструктуру для внедрения мощных возможностей BI в рабочий процесс всех бизнес-подразделений компании, открывая доступ к нужной информации через интерфейс Excel и Word для всех сотрудников компании.

Хранилища данных. Корпоративное хранилище данных на базе SQL Server 2008, объединяющее в себе информацию со всех систем и приложений, позволяет получить единую комплексную картину бизнеса компании, а встроенные возможности по интеграции данных, их очистке, проверке и автоматизированной загрузке помогут сделать процесс внедрения и сопровождения удобным и быстрым.

Обработка online-транзакций. SQL Server 2008 предоставляет масштабируемый и высокопроизводительный «процессор данных» для самых ответственных и требовательных бизнес-приложений тем, кому необходим высочайший уровень надежности и защиты, позволяя при этом снизить совокупную стоимость владения за счет расширенных возможностей по управлению серверной инфраструктурой.

Разработка приложений. SQL Server 2008 предлагает разработчикам развитую, удобную и функциональную среду программирования, включая средства работы с web-службами, инновационные технологии доступа к данным — все, что необходимо для эффективной работы с данными любых типов и форматов.

Консолидация серверов. SQL Server 2008 помогает снизить затраты на серверное оборудование и сопровождение за счет гибкой технологии консолидации серверов и развитых возможностей управления серверной инфраструктурой и высокой производительностью.

Дополнительные сведения о Microsoft SQL Server 2008 можно получить на web-узле <http://www.microsoft.com/sql>.



ПАРАЛЛЕЛЬНО ЗНАЧИТ БЫСТРЕЕ

Новые средства разработки Intel® для кластерных приложений

Набор инструментов Intel для разработчиков позволяет достигать максимально возможной скорости работы программ и задействовать новейшие технологии, реализованные в процессорах Intel. Если приложение пишется в расчете на архитектуру Intel – вам стоит задействовать средства разработки Intel!

Intel® Compiler Suite 10.1 Professional Edition for Windows and for Linux – этот пакет объединяет компиляторы Intel C++ и Visual Fortran и библиотеки Intel® Math Kernel Library (MKL), Intel® Integrated Performance Primitives (IPP) и Intel® Threading Building Blocks (TBB).

Intel® Cluster Toolkit 3.1 – это инструментарий для кластеров, работающих под Linux или Microsoft Windows Compute Cluster Server. В пакет входят все инструменты кластеризации, Intel® Trace Analyzer and Collector, Intel® Math Kernel Library (Intel® MKL), Intel® MPI Library и Intel® MPI Benchmarks.

Intel Math Kernel Library – высоко оптимизированная вычислительная библиотека для математических. Научных, инженерных и финансовых приложений.

Intel® MPI Library – гибкая реализация MPI, технологии обмена сообщениями между параллельными процессами для организации кластерных приложений в сетях различных типов.



“В течение ближайших десяти лет программист, не владеющий «параллельным» образом мышления, уже не будет программистом.”

*Джеймс Рейндерс
Главный евангелист Intel
по программным продуктам*

Наименование	Цена, руб.
Intel® C++ Compiler 10.1 for Windows Professional Edition	14 676
Intel® C++ Compiler 10.1 for Linux Professional Edition	14 676
Intel® Fortran Compiler 10.1 for Linux Professional Edition	22 026
Intel® Compiler Suite for Windows Professional Edition	24 476
Intel® Compiler Suite for Linux Professional Edition	29 376
Intel® Cluster Toolkit 3.1 Single Developer Seat License for Linux	24 476
Intel® Math Kernel Library	9 776
Intel® MPI Library	12 226



ВАШ СЛЕДУЮЩИЙ ШАГ – обратитесь за дополнительной информацией в компанию Softline: www.softline.ru

© 2007 Intel Corporation. Intel, логотипы Intel, Intel. Leap ahead. являются торговыми марками или зарегистрированными торговыми марками компании Intel Corporation или ее подразделений в США и других странах. Все права защищены.



Совершенный инструментарий разработчика

Visual Studio 2008 олицетворяет представление корпорации Microsoft об интеллектуальных клиентских приложениях и позволяет разработчикам быстро создавать подключенные приложения, способные обеспечить широчайшие возможности для работы пользователей. С помощью Visual Studio 2008 организации любого размера смогут быстро создавать более безопасные, управляемые и надежные приложения, использующие преимущества Windows Vista и системы Microsoft Office 2007.



Microsoft Visual Studio 2008

Новый уровень эффективности

Visual Studio 2008 содержит усовершенствованные средства разработки и отладки, функции работы с базами данных и новые возможности для создания современных приложений на разных платформах. Visual Studio 2008 включает новые возможности, такие как наглядные средства разработки для более быстрой работы с .NET Framework 3.5, улучшенные средства разработки web-приложений и улучшения языков, ускоряющие работу со всеми типами данных.

В Visual Studio 2008 разработчики найдут все необходимые средства для создания ярких web-приложений с поддержкой AJAX. Разработчики смогут воспользоваться мощными клиентскими и серверными платформами для создания клиентских web-приложений, легко интегрирующихся с внутренними поставщиками данных и имеющих полный доступ к службам приложений ASP.NET и платформе Microsoft.

Visual Studio 2008 представляет важные усовершенствования для разработчиков на основе трех главных идей:

- быстрая разработка приложений;
- эффективная совместная работа в группе;
- новый пользовательский интерфейс.

Быстрая разработка приложений

Для более быстрой разработки в Visual Studio 2008 улучшены функции работы с языками и данными. Например, с помощью технологии LINQ разработчики могут проще и быстрее создавать решения для анализа данных.

В Visual Studio 2008 разработчики могут ориентироваться на различные версии .NET Framework в одной и той же среде разработки. Можно создавать приложения для .NET Framework 2.0, 3.0 или 3.5, поддерживая множество проектов в одной среде.

Новый пользовательский интерфейс

Visual Studio 2008 содержит новые средства разработки, облегчающие создание подключенных приложений на самых современных платформах, включая web-приложения, приложения для Windows Vista, Office 2007, SQL Server 2008 и Windows Server 2008. В области web-приложений ASP.NET, AJAX и других новых технологий Visual Studio 2008 позволит быстро создавать высокоэффективные интерактивные web-интерфейсы.

Эффективная совместная работа

В Visual Studio 2008 применены улучшенные средства для групп разработки, включая инструменты для специалистов по базам данных и функции совместной работы для обеспечения сотрудничества между разработчиками и дизайнерами.

Microsoft .NET Framework 3.5

Платформа .NET обеспечивает быстрое создание подключенных приложений с удобным пользовательским интерфейсом благодаря формированию основы (готовых программных модулей) для решения наиболее частых задач программирования. Подключенные приложения, построенные на платформе .NET Framework, обеспечивают моделирование бизнес-процессов и интеграцию систем в разнородной среде.

Visual Studio и .NET Framework снижают необходимость в написании кода общего назначения, что сокращает время разработки и позволяет сосредоточить усилия разработчиков на решении бизнес-задач.

Visual Studio 3.5 поддерживает среду .NET Framework версии 3.0 и содержит расширения для библиотек базовых классов, Windows Presentation Foundation, Windows Communication Foundation, Windows Workflow Foundation и Windows CardSpace.

Повышение производительности разработчиков

- LINQ (Language Integrated Query) — технология интеграции обращения к данным с приложениями .NET путем встраивания доступа к данным в язык программирования. LINQ реализован как расширения языков C# и Visual Basic.
- Поддержка баз данных SQL, XML-файлов или собственной коллекции объектов в проектах VB и C#.
- Новый конструктор наборов данных, поддерживающий иерархические наборы данных.
- Технология IntelliSense для кода LINQ.
- Встроенная модель программирования, механизм обработки и средства для разработки бизнес-логики с применением WF.
- Конструктор рабочих процессов, шаблоны проектов и отладчик рабочих процессов.
- Разработчики могут выбрать версию .NET 2.0, 3.0 или 3.5 на любом этапе процесса разработки.
- Visual Studio настраивает шаблоны проектов, доступные библиотеки DLL и функции IntelliSense в соответствии с выбранной целевой версией среды .NET Framework.
- Создание модульных тестов для подтверждения работоспособности кода.
- Привязка данных к модульным тестам, включая файлы CSV и XML.

Средства разработки для Windows, Office и мобильных устройств

- WPF значительно упрощает создание управляемых содержимым приложений и приложений с широкими возможностями работы с мультимедийными данными.
- Вы можете внедрить WPF в существующие приложения Windows Forms.
- Технология ClickOnce позволяет развертывать приложения WPF и приложения, созданные с помощью средств Visual Studio для Office через Интернет.
- Визуальные конструкторы для ленты, настраиваемых областей задач, области формы Outlook и новых мастеров.
- Поддержка рабочих процессов и Microsoft SharePoint.
- Набор средств Visual Studio для устройств теперь включает модульное тестирование и эмулятор Device Emulator 3.0.
- Проект для мобильного устройства поддерживает LINQ, WCF, профилировщик CLR или системный монитор и расширения BCL.

Web-приложения и службы

- Встроенная поддержка Silverlight.
- Улучшенная поддержка JavaScript и ASP.NET AJAX (IntelliSense и отладка).
- В VS 2008 теперь используется тот же конструктор web-приложений, который поставляется вместе с новым продуктом Expression Web.
- Вложенные главные страницы, определяющие наследование дизайна макета на web-страницах.
- Диспетчер стилей CSS для выбора таблиц стилей.
- Встроенные средства для реализации программного обеспечения взаимодействия с помощью WCF.
- Поддержка множества транспортных каналов и протоколов, включая SOAP.
- Улучшенная поддержка стандартов, включая REST и JSON.



4-5 сентября 2008 г. в г. Казань пройдет VI ежегодная международная научно-практическая конференция «Инфокоммуникационные технологии глобального информационного общества».

Главной целью предстоящей конференции является дальнейшее развитие инфокоммуникационных технологий и информатизации, внедрение инновационных решений в социально-экономическую сферу и наиболее полное удовлетворение потребностей населения республики в инфокоммуникационных услугах, повышение качества их предоставления.

Тематика конференции включает рассмотрение научно-технических, экономических, правовых, социальных и информационных задач комплексной проблемы формирования Глобального информационного общества.

С каждым годом конференция становится все популярнее, привлекая специалистов отрасли не только России, но и зарубежья. В ее работе принимают участие министерства и ведомства Российской Федерации, Республики Татарстан и других субъектов Российской Федерации, а также представители десятков различных компаний, в том числе Microsoft, IBM, Hewlett Packard, Cisco Systems, Мобильные системы связи-Поволжье, ICL-КПО ВС и других предприятий, работающих в области инфокоммуникационных технологий, представители крупного бизнеса России и средств массовой информации.

Конференция по праву уже стала центром налаживания деловых контактов, обмена опытом, взаимодействия между органами государственной власти различных уровней и предприятиями и организациями РФ и других стран. Специалисты оценивают рынок инфокоммуникационных технологий Республики Татарстан как один из наиболее динамично развивающихся, а Правительство республики является активным участником этого процесса. В связи с этим планируется, что в этом году Международная научно-практическая конференция «Инфокоммуникационные технологии Глобального информационного общества» позволит наглядно продемонстрировать новейшие достижения в сфере инфокоммуникационных технологий и укажет ориентиры их развития на следующий год.

6-я МЕЖДУНАРОДНАЯ КОНФЕРЕНЦИЯ

**ИНФОКОММУНИКАЦИОННЫЕ
ТЕХНОЛОГИИ ГЛОБАЛЬНОГО
ИНФОРМАЦИОННОГО ОБЩЕСТВА**

<http://iktgio.mcrt.ru/>

Разработка с удовольствием

Интеллектуальный подключаемый модуль ReSharper для среды разработки Visual Studio .NET предоставляет расширенный набор функций, позволяющих существенно повысить производительность разработчиков на C# и ASP .NET. ReSharper упрощает создание кода, помогает быстро обнаруживать и исправлять ошибки, обеспечивает применение различных методов рефакторинга и блочного тестирования.



JetBrains ReSharper 4.0

Главная особенность новой версии — поддержка нововведений C# 3.0, включая запросы LINQ (Language Integrated Query), и среды разработки Visual Studio 2008. Также ReSharper 4.0 предлагает аннотации к библиотеке стандартных классов, аналитические инструменты уровня решения (для проектов C#), гибкие средства очистки кода, расширенные инструменты автоматизированного рефакторинга, новые и усовершенствованные функции редактирования кода и многое другое.

Аннотации для библиотеки классов .NET Framework

Аннотации классов идут в комплекте с набором атрибутов, поэтому ReSharper 4.0 анализирует код значительно лучше предшественников. Например, есть проверка допустимости нулевого значения. Кроме того, набор атрибутов можно применять для аннотирования пользовательского кода. Например, снабдить аннотацией пользовательский метод String.Format таким образом, чтобы ReSharper мог сравнить количество аргументов со структурой строки форматирования и уведомить в случае пропуска одного или нескольких аргументов.

Полноценная поддержка C# 3.0

- Анализ новых синтаксических конструкций.
- Вывод рекомендаций по переводу кода на платформу C# 3.0.
- Предупреждения при обнаружении отступлений от оптимальных методик программирования.
- Автозавершение при вводе с поддержкой методов-расширителей (extension methods), лямбда-выражений и других синтаксических новшеств C# 3.0.

Успешная работа в команде

Решение TeamCity, тесно интегрированное с наиболее популярными средами разработки — Microsoft Visual Studio, IntelliJ IDEA, Eclipse, позволяет повысить эффективность коллективного взаимодействия при создании приложений на языках .NET и Java. TeamCity предоставляет встроенные механизмы контроля версий, средства модульного тестирования в реальном времени, инструменты для всеобъемлющего анализа кода и построения подробных отчетов.



JetBrains TeamCity 3.0

Ключевые усовершенствования

- Более совершенные механизмы построения статистических диаграмм.
- Поддержка системы StarTeam.
- Анализ кода и поиск повторяющихся фрагментов на C#, Visual Basic .NET и в проектах Maven2.
- Более тесная интеграция с системами контроля версий Subversion, CVS, Perforce, StarTeam, ClearCase.
- Управление правами доступа на уровне отдельных проектов (в версии Enterprise).

Интеграция и тестирование

TeamCity позволяет проводить комплексное тестирование, присылает уведомления об обнаруженных ошибках и обеспечивает выполнение рутинных операций по интеграции. Разработчикам нужно лишь внести изменения в систему контроля версий и продолжать работать. Инструмент Build Grid позволяет задействовать несколько компьютеров сети для удаленного тестирования.

Анализ кода и формирование отчетов

TeamCity позволяет выполнять анализ кода для проектов Ant или IntelliJ IDEA. Достаточно отметить опцию в соответствующей конфигурации блока, и на странице с результатами появится статистика и ссылка на подробный отчет. Можно также просмотреть результаты в IntelliJ IDEA, используя модуль TeamCity.

Анализ на уровне решения

- Обнаружение любых ошибок в коде C# «на лету».
- Компиляция не требуется.
- Анализ на уровне решения позволяет выявить ошибки, которые не могут быть обнаружены при анализе отдельных файлов.

Гибкие средства форматирования кода

- Тонкая настройка стилей форматирования.
- Опция устранения избыточности кода.
- Миграция на анонимные типы и автосвойства.
- Перевод полей в состояние «только для чтения».
- Оптимизация с использованием директив.
- Дополнительные функции для улучшения кода C#.
- Работа в пакетном режиме, в т.ч. очистка всего кода проекта в одно действие.

Производительность и удобство программирования

- Автозавершение выражений — вставка фигурных скобок, точек с запятой и прочих синтаксических элементов с автоматическим переходом к следующему выражению.
- Распознавание аббревиатур при вводе — к примеру, вместо «DecoderReplacementFallback» достаточно ввести «DRF».
- Диспетчер и редактор шаблонов Live Templates — улучшен интерфейс просмотра и управления шаблонами кода.
- Список последних отредактированных объектов — раскрывающийся реестр недавно модифицированных файлов и символов.
- ASP .NET Speedup — специализированный инструмент для анализа страниц ASP .NET.



Эффективное управление блоками кода

Можно определять и запускать различные типы блоков (ежедневный, периодический и др.) с различными конфигурациям для любого проекта, включая настраиваемые триггеры, обеспечивающие удобство и гибкость управления созданием кода.

Также можно запускать блоки на любом количестве компьютеров сети. Обработку запущенного блока TeamCity выполняет на любом доступном агенте, среда которого совместима с конфигурацией блока.

Web-интерфейс и инструментальная панель проекта

Web-браузер — все, что нужно для работы в TeamCity, при этом нет привязки к какой-либо среде разработки или языку программирования. Функциональный web-интерфейс позволяет выполнять все административные и повседневные задания. Панель инструментов обеспечивает просмотр текущих блоков и неуспешно выполненных тестов, а также реорганизацию очереди блоков и их запуск.

Предварительное тестирование

Все изменения кода перед внесением в проект подвергаются тестированию. Если проверка выполнена успешно, TeamCity автоматически вносит изменения в систему контроля версий. Если тест не пройден, код не принимается, а его разработчик получает уведомление. Т.е. код с дефектом никогда не попадает в блок, что исключает риск нарушения работы всей группы.



единая точка входа в Softline

<http://www.softline.ru>

оформление заказа на ПО
запись на обучение в Учебном Центре
системы лицензирования производителей ПО
предложения по консалтингу и техподдержке
подписка на новости и каталог Softline–direct
контакты менеджеров отдела продаж
контакты региональных представительств

задать вопрос

Онлайн–приемная Softline — прямой диалог с руководством компании.
<http://softline.ru/feedback>

softline[®]

Эффективные приложения для web и Windows Vista

Представляем набор продуктов для дизайнеров, с помощью которых они могут создавать впечатляющие приложения для web и Windows Vista. Предусмотрена тесное взаимодействие между дизайнерами и программистами, в результате которого появятся замечательные приложения, использующие эффектные и удобные для пользователя графические интерфейсы. Expression Studio включает в себя следующие версии: Expression Web, Expression Blend, Expression Design and Expression Media.

Microsoft Expression® Studio

Expression Web

Профессиональный инструмент дизайнеров, предлагающий обширный набор визуальных средств для создания впечатляющих сайтов, отвечающих всем web-стандартам. Expression

Web содержит лучшие на сегодня инструменты для работы с каскадными таблицами стилей (CSS).

В качестве инструмента совместной разработки Expression Web позволяет дизайнерам и программистам трудиться вместе над одним проектом. С помощью этой программы дизайнеры могут быстро создавать прекрасно выглядящие сайты, пользуясь знакомыми инструментами.

В Expression Web реализован богатый спектр возможностей для работы с данными. Обращаться к СУБД можно как через компоненты OLE, так и через адаптеры, а для Microsoft SQL Server может быть использован компонент Server Native Access Component (SNAC). Для удобного представления данных на web-странице разработчику представлен обширный набор инструментов в меню Data View. Компонент Page Loader предназначен для порционной подгрузки данных. Поддерживаются режимы форматирования по условию, разнообразные фильтры и группировки, благодаря которым пользователь сайта сможет самостоятельно группировать данные и получать агрегированные результаты.

Expression Design

Графический инструмент для создания выразительных графических элементов, открывающий новые способы выражения творческих идей. Expression Design включает в себя

векторную графику, анимацию, растровую графику и динамические эффекты. Присутствует возможность использования прогрессивных визуальных стилей для создания красивых эффектов для web-страниц, применения текстур, проведения цветовой коррекции и работы с тенями. Широкий набор векторных и растровых инструментов поможет реализовать любые задумки как начинающему, так и опытному web-дизайнеру. Программа может экспортировать созданную XAML-графику в Expression Blend и другие графические приложения, а также в Visual Studio.

Сделайте web ярче!

Microsoft Silverlight — это компактная кросс-платформенная надстройка для различных браузеров. Она позволяет использовать в web мультимедийный интерфейс на базе .NET и интерактивные приложения следующего поколения. Silverlight предоставляет гибкую программную модель с поддержкой AJAX, VB, C#, Python и Ruby и интеграцию с существующими web-приложениями. Silverlight обеспечивает быструю доставку высококачественного видео во все основные браузеры, работающие под управлением Mac OS или Windows.

Microsoft
Silverlight™

Подробнее: <http://www.microsoft.com/silverlight>
Silverlight в действии: <http://silverlight.net>

Expression Blend

Профессиональный инструмент позволяющий создавать приложения с впечатляющими анимированными пользовательскими интерфейсами в среде Windows Vista (с использованием последних технологий, таких как .NET Framework 3.0, Windows Presentation Foundation). Этот инструмент идеально подходит для групповой работы. Он позволяет эффективно обмениваться идеями и результатами работы между дизайнером и программистом.

В Expression Blend имеется возможность объединения различных дизайнерских элементов, таких, как видео, векторная графика, высококачественный текст, анимация, растровые изображения и разнообразные трехмерные объекты. Разработанный шаблон пользовательского интерфейса совместим со средой разработки Microsoft Visual Studio, благодаря чему его легко изменять и переделывать, быстро создавая на его основе другую визуальную оболочку программы (скин). Для работы приложения необходимо установить Microsoft .NET Framework 3.0.

Expression Media

Делает эффективным управление вашей библиотекой графических элементов. Это достигается использованием графического представления вашей библиотеки, с возможностью

поиска нужного файла. Expression Media играет в пакете Microsoft Expression Studio роль связующего звена между всеми программами, обеспечивая простой способ доступа к мультимедиа-файлам из каждой из них. Expression Media позволяет импортировать в свою базу данных более 120 различных форматов мультимедиа, включая RAW-файлы и видео. В дальнейшем все добавленные файлы можно просматривать в виде превью, сортировать по множеству параметров, в том числе по пользовательским тегами, и проводить быстрый поиск нужных файлов. Предусмотрена возможность редактирования изображений и видео, работы с метаданными и цветовыми ICC профилями изображений, есть возможность создания на основе профессиональных шаблонов полноэкранных слайд-шоу и web-галерей.

- Впечатляющий мультимедийный интерфейс и интерактивные приложения (RIA).
- Простая установка для пользователей.
- Одинаковое отображение на Mac и Windows.
- Интеграция с существующими web-технологиями, например, JavaScript и AJAX.
- Модель основана на .NET Framework, но не зависит от платформы.
- Рольевые инструменты для дизайнеров и разработчиков (Microsoft Visual Studio и Expression).
- Модель основана на стандартах: от HD до Mobile w/SMPTE VC-1.
- Инструменты для публикации в «прямом эфире» и по запросу сокращают совокупную стоимость владения.

<http://shop.codegear.ru>

**CODE
GEAR™**
FROM Borland™

Покупайте

- ▣ **Delphi 2007 for Win32**
- ▣ **C++Builder 2007**
- ▣ **CodeGear RAD Studio 2007**
- ▣ **IntelBase 2007**

**в интернет-магазине
CodeGear Borland**

**Все способы оплаты. Доставка осуществляется
в любой населенный пункт России.**



allsoft.ru®

группа компаний Softline

Менеджеры по продажам: Татьяна Сарина (TatianaS@softline.ru)

Техническая поддержка: В базовом варианте включена в стоимость. Для заключения договора на расширенный вариант обращайтесь в центр технической поддержки Softline (itsupport@softline.ru) по телефону +7 (495) 232-52-14

Легендарная СУБД для среднего бизнеса



Oracle Database 11g Standard Edition – решение для управления данными, идеально подходящее для потребностей бизнеса средних масштабов. СУБД работает под Windows и Linux, оснащено автоматизированными средствами управления и масштабируется по мере роста вашего бизнеса и потребностей. В состав входит технология Oracle Real Application Clusters для обеспечения высочайшей доступности.

Oracle Database 11g Standard Edition

Различные среды развертывания

Пакет Oracle Database 11g Standard Edition оптимизирован для развертывания в сетях предприятий среднего масштаба. СУБД может работать как на одном сервере, поддерживая до 4 сокетов, так и в кластере серверов, поддерживая до 4 сокетов на один кластер. Пакет Oracle Database 11g Standard Edition распространяется в вариантах для всех платформ, которые поддерживаются продуктами Oracle, включая Windows, Linux и Unix.

Удобная установка, настройка и администрирование

СУБД Oracle Database 11g Standard Edition предлагает высокую скорость установки как в кластерах, так и на одиночных серверах. Сразу после установки база данных полностью готова к промышленной эксплуатации, в ней включены средства автоматизированного управления дисковым пространством, накопителями и оперативной памятью, средства автоматического резервного копирования и восстановления данных, а также автоматический контроль показателей оптимизатора работы БД.

Встроенная консоль управления Enterprise Manager Database Control предоставляет администратору web-интерфейс, в котором наглядно отображается текущий статус БД и кластерной среды. Кроме того, этот интерфейс позволяет проводить администрирование БД из любого браузера, имеющего доступ к серверу БД. Пакет Oracle Database 11g Standard Edition помогает воспользоваться всеми преимуществами встроенных средств платформы Oracle для организации кластеров (clusterware).

Кроме того, автоматическое управление накопителями эффективно распределяет сохраняемые данные по доступным дискам, что гарантирует оптимальную производительность и устраняет необходимость в дополнительном ПО для управления томами и кластерными файловыми системами.

Любые данные, любые приложения

СУБД Oracle Database 11g Standard Edition поддерживает работу с стандартными реляционными типами данных, данными в формате XML, в виде текста, в виде структурированных документов, изображений, звука, видео и географических данных.

Доступ к данным осуществляется через стандартные интерфейсы — SQL, JDBC, SQLJ, ODBC .NET, OLE .NET и ODP .NET, SQL/XML, а также XQuery и WebDAV. Хранимые процедуры могут быть написаны на Java, PL/SQL либо с использованием технологии .Net CLR, которую теперь поддерживает платформа Oracle Database. Кроме того, в комплект поставки включены аналитические и статистические функции, а также средства моделирования, которые можно применять в любой системе аналитических исследований (Business Intelligence) на базе SQL-технологий.

Удобство разработки

В состав пакета Oracle Database 11g Standard Edition включена уникальная интерактивная среда разработки Oracle Application Express, позволяющая быстро компоновать приложения на основе баз данных, не используя ничего кроме браузера.

Еще одна встроенная утилита Oracle SQL Developer, представляет собой бесплатную графическую программу, которая дает разработчикам возможность просматривать объекты БД, запускать SQL-выражения и SQL-сценарии, а также редактировать и отлаживать выражения на языке PL/SQL. Также Oracle Database 11g Standard Edition тесно интегрирован со средой разработки Visual Studio через набор компонентов доступа к данным Oracle Data Access Components, которые позволяют разработчикам быстро создавать .NET-приложения и web-сервисы на базе платформы Oracle.

Проверенный уровень производительности, надежности и масштабируемости

В основе пакета Oracle Database Standard Edition лежат те же испытанные методики параллельного исполнения алгоритмов, что и в пакете Oracle Database Enterprise Edition, что обеспечивает максимальную производительность на любых задачах. При работе в кластере нагрузка автоматически перераспределяется по всем доступным узлам, обеспечивая максимально эффективное использование аппаратных ресурсов.

Кластеризация системы с помощью технологии Real Application Clusters обеспечивает дополнительную защиту деловых приложений от простоев. Если одна из машин выходит из строя или нуждается в обслуживании, приложения продолжают работу и сохраняют доступ к данным на остальных машинах кластера. Автоматическое зеркалирование данных в сочетании с функциями резервного копирования и восстановления данных защищают данные предприятия от наиболее частых причин потери информации, не требуя излишних затрат на дорогостоящие системы долговременного хранения данных.

Огромные возможности технологии Flashback Query по извлечению предыдущих версий информации дают вам возможность просматривать и восстанавливать прежние версии данных без необходимости проведения сложных и длительных операций полного восстановления базы данных.

Гибкая поддержка ролевого доступа и функций аудита обеспечивает строгий контроль прав доступа и полный учет всех операций в соответствии с любыми вашими потребностями в сфере защиты информации и сохранения конфиденциальности.

Пакет Oracle Database 11g Standard Edition основан на том же коде, что и более старшая редакция Enterprise Edition, что обеспечивает ту же критически важную надежность, которая свойственна продуктам Oracle. По мере роста запросов вы сможете просто перейти с редакции Standard Edition на редакцию Enterprise Edition, защищая свои начальные вложения сейчас и в будущем.

Основные возможности и преимущества

- Встроенная технология Real Application Cluster для обеспечения высочайшего уровня бесперебойной работы систем.
- Усовершенствованные средства установки и конфигурирования, встроенные инструменты автоматизированного управления.
- Подходит для любых типов данных и любых приложений.
- Проверенный уровень производительности, надежности, безопасности и масштабируемости, характерный для продуктов Oracle.

Другие продукты линейки Oracle Database 11g

СУБД Oracle Database 11g Standard Edition является членом семейства продуктов Oracle Database. Также внимательно покупателей предлагаются следующие редакции:

- Oracle Database 11g Enterprise Edition;
- Oracle Database 11g Standard Edition One.

Аппаратная архитектура

Все серверы в кластере должны совместно использовать все системы хранения данных. В решениях могут использоваться такие типы дисковых систем хранения данных, как NAS (Network Attached Storage), SAN (Storage Area Network) и SCSI-диски.

Кластеру требуется дополнительная сеть, соединенная с локальной сетью, которая связывает сервер БД с приложениями. Также кластеру требуется вторая частная сеть, которая обычно называется внутренним соединением (interconnect) и используется в кластере для обмена сообщениями между узлами и для реализации технологии смешения кэш-памяти (Cache Fusion). Для реализации межсистемного соединения в кластере компания Oracle рекомендует использовать протокол UDP по каналам GigE (Gigabit Ethernet).

Кластер создается из 1 и более серверов, каждый из которых снабжен подключением к локальной сети, внутренним соединением, а также должен быть подключен к системам хранения данных коллективного пользования. Технологии Oracle Clusterware и Real Application Clusters поддерживают работу до 100 узлов в каждом кластере. Каждый из серверов кластера не обязательно должен точно повторять конфигурацию остальных, однако все серверы должны использовать одну и ту же операционную систему и одну версию платформы Oracle. Все серверы должны быть одной архитектуры — 32- или 64-разрядной.

Файловые системы и управление томами

Средства управления томами и файловые системы должны поддерживать работу в кластере. Компания Oracle рекомендует использовать встроенную в платформу Oracle Database 11g технологию ASM (Automatic Storage Management — автоматическое управление системами хранения данных).

Технология ASM распределяет задачи ввода/вывода по всем доступным ресурсам, оптимизируя производительность и устраняя необходимость ручной настройки механизмов ввода/вывода.

В качестве альтернативы компания Oracle предлагает применение решений без дополнительной обработки данных (raw device) и некоторых кластерных файловых систем, таких, как система Oracle Cluster File System (OCFS), поддерживаемая на платформах Windows и Linux.

Утилита верификации кластера

Технология Oracle RAC содержит специальный инструмент для проверки конфигурации кластера. Утилита верификации кластера помогает избежать появления ошибок за счет проверки перед установкой и после нее, а также перед внесением изменений в конфигурацию и после таких изменений.

Решение RAC on Extended Distance Clusters

Решение RAC on Extended Distance Clusters — это архитектура, в которой узлы кластера находятся в физически разделенных разных местах. Система RAC on Extended Distance Clusters обеспечивает предельно быстрое восстановление после сбоя на одной из площадок, а также позволяет всем узлам на всех площадках обрабатывать транзакции в качестве полноправных участников кластера СУБД.

Хотя эта архитектура вызывает большой интерес и уже доказала свою эффективность, важно понимать, в каких ситуациях эта архитектура подходит лучше всего, учитывая поддерживаемые этой системой расстояния, задержки передачи данных и уровень защищенности.

Кластерная технология хранения данных

Технология Oracle Real Application Clusters (RAC) позволяет достичь высочайшего уровня доступности и масштабируемости. Если один из серверов кластера выйдет из строя, приложения Oracle продолжат работать на оставшихся серверах. Когда вам нужны дополнительные вычислительные мощности, просто добавьте еще один сервер без вмешательства в работу пользователей.

Real Application Clusters 11g

Архитектура Real Application Clusters

СУБД на базе технологии RAC представляет собой кластерную СУБД. Кластер — это группа независимых серверов, взаимодействующих между собой и работающих как единая система. Кластеры обеспечивают повышенную отказоустойчивость и возможность модульного наращивания мощности системы.

Кластеризация сохраняет доступность данных для пользователей в случае сбоя. Обеспечивать высокую доступность кластеру позволяют резервные аппаратные компоненты, в том числе дополнительные узлы, межузловые соединения и диски. Архитектура с избыточным резервированием оборудования помогает избежать отказа всей системы из-за сбоя одного из серверов.

В технологии Real Application Clusters каждый работающий экземпляр СУБД Oracle (структуры процессов и памяти, которые работают на сервере для обеспечения доступа к данным) отделен от собственно базы данных (физических структур, фактических носителей данных). Кластерная база данных — это общая база данных, доступ к которой может получить несколько экземпляров СУБД. Каждый экземпляр СУБД работает на отдельном сервере в данном кластере. Если возникает потребность в дополнительных ресурсах, в кластер можно добавить дополнительные узлы без отключения систем.

Система кластеризации Oracle Clusterware

Начиная с версии Oracle Database 10g, компания Oracle предлагает в комплекте поставки технологию Oracle Clusterware, переносимую систему кластеризации (clusterware), которая интегрирована с платформой Oracle Database и предназначена для работы именно с этой платформой. Вам не нужно приобретать системы кластеризации от сторонних производителей, чтобы запустить СУБД на базе технологии RAC.

Вы можете выбрать для себя вариант эксплуатации Oracle RAC и с некоторыми другими сторонними системами кластеризации, но для управления всем парком СУБД, работающих на базе технологии RAC, необходимо использовать именно систему Oracle Clusterware.

Технология Oracle Clusterware обеспечивает мониторинг и контроль баз данных, работающих с использованием технологии Real Application Cluster. При запуске узла в кластере выполняется автоматический запуск всех экземпляров СУБД, модулей прослушивания и сервисов. Если какой-то экземпляр выйдет из строя, система кластеризации автоматически перезапустит этот экземпляр и обслуживание часто восстанавливается еще до того, как администратор заметит сбой в работе системы.

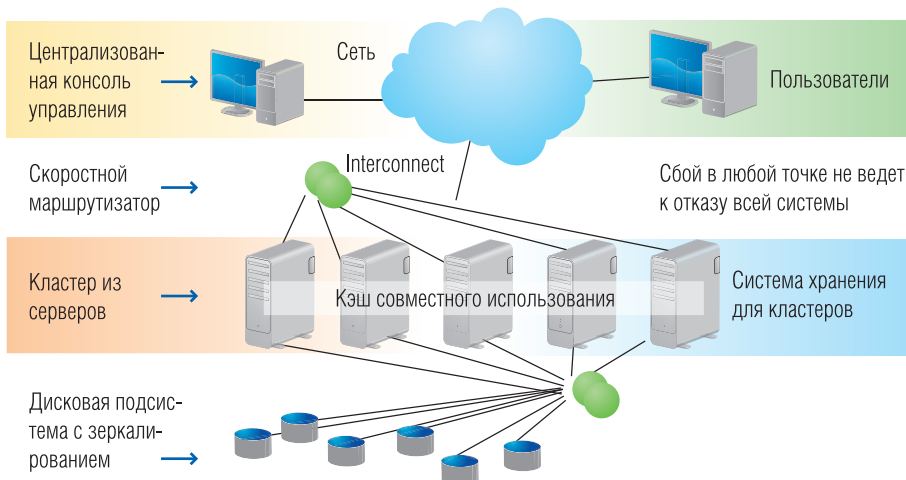

Самое современное средство отчетности



Crystal Reports — это мощное и простое в использовании решение, с помощью которого вы легко можете дополнить приложения для настольных компьютеров и тонких клиентов гибкими, функциональными и надежными механизмами формирования отчетов.

Crystal Reports 2008

Crystal Reports 2008 предлагает целый ряд новых функций и возможностей, облегчающих сопровождение системы формирования и доставки отчетов и позволяющих повысить наглядность и информативность отчетов при сокращении затрат на их разработку.

Ниже приводится обзор основных новшеств Crystal Reports 2008

Визуализация информации с использованием технологий Flash, Flex и Xcelsius*

Поддержка технологий Adobe Flash значительно расширяет презентационные возможности Crystal Reports. Отчеты Crystal Reports могут содержать встроенные или внешние (расположенные на web-сайте) файлы SWF и взаимодействовать с ним посредством переменных Flashvars для создания динамичных интерактивных представлений данных.

Поддержка файлов Xcelsius на уровне импорта и встраивания в отчеты Crystal Reports. Подготовленные в программе Crystal Xcelsius файлы SWF значительно облегчают моделирование по принципу «что если» и позволяют применять отчеты в качестве инструмента оценки сценариев.

Поддержка приложений Adobe Flex путем встраивания соответствующих SWF-файлов в отчеты Crystal Reports. Используя программу Adobe Flex Builder, вы можете создавать графические бизнес-приложения, которые будут работать с данными отчета и обеспечивать интеграцию с внешними web-сервисами. Для взаимодействия с данными отчета используются переменные Flashvars, что позволяет Flex-приложению работать с данными даже в том случае, если они не предоставляют посредством web-сервисов. Встраивание приложений Flex позволяет выполнять задачи наподобие записи информации в базу данных непосредственно из отчета Crystal Reports.

Новые функции для конечных пользователей

Интерактивное взаимодействие — сортировка, фильтрация и переформатирование отчетов без повторного запроса к базе данных при использовании просмотрщиков .NET Winform, Java DHTML и .NET Webform, а также дополнительные параметры для реализации сложных правил фильтрации. Все это позволяет сократить общее количество отчетов и, как следствие, снизить зависимость конечного пользователя от разработчиков приложений и служб IT-поддержки.

Панель параметров, входящая в состав конструктора отчетов и просмотрщиков .NET Winform, Java DHTML и .NET Webform, отображает текущие значения параметров и позволяет изменить, а затем применить их без повторного запроса к базе данных (для обновления используются сохраненные данные).

Функции разбиения на страницы позволяют разработчику отчета гибко контролировать размер страницы и количество отображаемых на ней групп или записей. Отчет может одновременно содержать в себе страницы с книжной и альбомной ориентацией, а также автоматически смещать нижние колонтитулы для устранения пустых строк. Все это значительно улучшает внешний вид web-отчетов и облегчает работу с ним в браузере.

* Flash-элементы отчетов доступны только при использовании просмотрщиков .NET, Winform и Java DHTML.

Новое для разработчиков отчетов

Контекстное меню для работы с перекрестными таблицами — быстрая вставка суммы, разности и результатов других операций в столбцы и строки перекрестной таблицы. Значительно упрощает и ускоряет разработку финансовых отчетов, а также может использоваться для построения диаграмм.

Поддержка штрихкодов — новая функция в контекстном меню позволяет преобразовать значение поля в штрихкод стандарта Code39 всего несколькими щелчками мышью. Поддерживаются шрифты штрихкодов сторонних производителей.

Новые возможности распространения отчетов

Публикация отчетов на сайте crystalreports.com — конечные пользователи могут легко, быстро и безопасно управлять и обмениваться отчетами.

Улучшенные функции XML-экспорта облегчают интеграцию отчетов с бизнес-процессами и приложениями без дополнительного программирования.

Advanced Report Publishing** — платформа массового распространения персонализированного контента, обеспечивающая автоматическое создание комплекта отчетов с использованием различных источников данных, персонализацию файла и его рассылку динамически формируемой группе получателей.

Новое в конструкторе отчетов

Crystal Reports 2008 Single Edition — функциональный аналог существовавшего в предыдущих версиях выпуска для разработчиков Developer Edition. Примеры отчетов и документация разработчика теперь доступны для бесплатной загрузки.

Мультиязыковая поддержка — выбор языка интерфейса конструктора отчетов может выполняться как на этапе установки, так и при последующей работе с программой при наличии необходимых пакетов локализации.

Новые средства интеграции

Встроенный драйвер salesforce.com позволяет использовать в отчетах Crystal Reports 2008 данные онлайн-CRM-системы [Salesforce.com](http://salesforce.com). На сервере crystalreports.com отчеты, использующие данные salesforce.com, обновляются автоматически.

Новые функции драйвера web-сервисов — поддержка RPC-кодирования сообщений SOAP, взаимодействие с web-серверами по протоколу SSL, поддержка стандарта WS-Security, авторизация по адресу электронной почты или имени пользователя и паролю.

Управление сервером отчетов посредством API-интерфейсов CR.NET — изменение, добавление и удаление провайдеров БД, объектов, параметров, разделов серверных отчетов.

** Требуется сервер BusinessObjects Enterprise XI Release 3.

Наименование	Код Softline	Цена, руб
Crystal Reports 2008	2021373	16 682
Crystal Reports 2008 Upgrade	2021374	10 558

Обратите внимание! В случае доставки коробки необходимо добавить 525 рублей за доставку и носитель.



an SAP company

Журналы для ИТ-специалистов

Наименование	Подписной индекс Агентства «Роспечать»
MSDN MAGAZINE/РУССКАЯ РЕДАКЦИЯ	81240
MSDN MAGAZINE/РУССКАЯ РЕДАКЦИЯ на CD	20460
TECHNET MAGAZINE/РУССКАЯ РЕДАКЦИЯ	18197
MICROSOFT ARCHITECTS JOURNAL/РУССКАЯ РЕДАКЦИЯ	20059
WEB-HOSTING MAGAZINE/РУССКАЯ РЕДАКЦИЯ	36724
OFFICE'ное ПРОСТРАНСТВО (+ CD)	36723
АДМИНИСТРИРОВАНИЕ СЕТЕЙ WINDOWS И LINUX (+ CD)	84243
ИСПОЛЬЗОВАНИЕ VISUAL STUDIO (+ CD)	82843
ПРОГРАММИРОВАНИЕ НА C/C++ (+ CD)	82690
ПРОГРАММИРОВАНИЕ НА C# (+ CD)	82845
WEB-РАЗРАБОТКА: ASP, WEB-СЕРВИСЫ, XML (+ CD)	82692
WEB-ДИЗАЙН ДЛЯ ПРОФЕССИОНАЛОВ (+ CD)	83606
ПОЛЕЗНЫЕ УТИЛИТЫ ДЛЯ WEB-РАЗРАБОТКИ И WEB-ДИЗАЙНА (+ CD)	36729
СИСТЕМНОМУ АДМИНИСТРАТОРУ: ПОЛЕЗНЫЕ УТИЛИТЫ (+ CD)	46361
БЕЗОПАСНОСТЬ ИТ-ИНФРАСТРУКТУРЫ	36728
КОРПОРАТИВНЫЕ СЕТИ ПЕРЕДАЧИ ДАННЫХ	36110
КОРПОРАТИВНЫЕ СУБД	18199
SQL SERVER ДЛЯ ПРОФЕССИОНАЛОВ (+ CD)	79947
SQL SERVER ДЛЯ АДМИНИСТРАТОРОВ	20838
FOXTALK русское издание (+ дискета)	72496
ПРОФЕССИОНАЛЬНЫЙ ПЕРЕВОД Журнал для специалистов в области многоязыкового перевода и локализации	36111
LINUX ДЛЯ ПРОФЕССИОНАЛОВ Выходит с 2008 г.	80813
ПРОГРАММИРОВАНИЕ ВСТРОЕННЫХ СИСТЕМ Выходит с 2008 г.	82689
ЗВУКОВЫЕ ВИРТУАЛЬНЫЕ СТУДИИ Выходит с 2008 г. Для специалистов в области аудиомузыкальных компьютерных технологий.	80816

Менеджеры по продажам: Анна Муравьева (Anna@softline.ru), Ярослав Никольский (Nikolski@softline.ru),
Алексей Бучков (AlexeyBu@softline.ru)

Техническая поддержка: В базовом варианте включена в стоимость.

Для заключения договора на расширенный вариант обращайтесь к Игорю Корману (igork@softline.ru) по телефону +7 (495) 232-52-14

Свежий взгляд на творческие задачи



Adobe Creative Suite 3

Adobe Creative Suite 3 — самое значительное обновление программ в истории компании Adobe. Семейство Adobe Creative Suite 3 состоит из пяти коллекций, ориентированных на разные сферы применения, а также Master Collection, которая объединяет в себе максимально полный набор творческих программ Adobe.

В коллекции Design Premium собран мощный инструментарий для печати, web-дизайна, интерактивного и мобильного дизайна, а Design Standard фокусируется на профессиональной полиграфии и предпечатной подготовке.

Коллекции Web Premium комбинирует средства для web-дизайна и разработки, при этом Web Standard предназначена для профессиональных web-разработчиков.

Adobe Creative Suite 3 Production Premium — это законченное решение post-production для профессионалов в области видео. И, наконец, Adobe Creative Suite 3 Master Collection объединяет 12 новых приложений в одной коробке, позволяя создавать различные виды контента — печатные издания, web- и интерактивные приложения, мобильный и видеоконтент, фильмы.

Точный состав коллекций приводится в таблице ниже.

	Design Premium	Design Standart	Web Premium	Web Standart	Production Premium	Master Collection
Adobe Photoshop CS3 extended	•		•		•	•
Adobe Photoshop CS3		•				
Adobe Illustrator CS3	•	•	•			•
Adobe InDesign CS3	•	•				
Adobe Acrobat 8 Professional	•	•	•			•
Adobe Flash CS3 Professional	•		•	•		•
Adobe Dreamweaver CS3	•		•	•		•
Adobe Contribute CS3			•	•		•
Adobe Fireworks CS3			•	•		•
Adobe After Effects CS3 Professional					•	•
Adobe Premiere Pro CS3					•	•
Adobe Soundbooth CS3					•	•
Adobe Encore CS3					•	•
Adobe OnLocation					•*	•
Adobe Ultra CS3					•*	•
Общие компоненты, возможности и службы						
Adobe Bridge CS3	•	•	•	•	•	•
Adobe Version Cue CS3	•	•	•	•		•
Adobe Device Central CS3	•	•	•	•	•	•
Adobe Dynamic Link					•	•
Adobe Stock Photos	•	•	•	•	•	•
Adobe Acrobat Connect	•	•	•	•	•	•

* только для Windows

Adobe InDesign CS3

Продукт InDesign ориентирован на профессиональных дизайнеров, художников и специалистов в области печати, которым приходится заниматься версткой и выпуском печатной продукции. Новая версия Adobe InDesign CS3 расширяет возможности пользователей, предлагая уникальные инструменты, сочетающие надежность и функциональность с абсолютной творческой свободой.

К возможностям, появившимся в версии CS3, относятся новые эффекты и инструменты, средства повышения производительности, развитые средства верстки таблиц, поддержка длинных документов, улучшенный механизм поиска/замены, экспорт контента в формате XHTML, настраиваемый интерфейс, автоматизация верстки с помощью скриптов и привязка скриптов к меню.

Adobe Acrobat 8 Professional

Решение Acrobat 8 не ограничивается простым созданием документов PDF, оно располагает широким спектром инновационных инструментов для безопасного взаимодействия и сотрудничества, минуя границы операционных систем, приложений и сетевых экранов.

Acrobat 8 привносит несколько изменений в технологии коллективной работы при создании документа, его многократном использовании, формировании PDF-файла, компоновке нескольких документов и управлении конфиденциальной информацией. Выполнение типовых действий, таких как объединение, подпись и защита PDF-файлов, взаимодействие с PDF-формами, просмотр и запуск web-конференции, упростилось до одного щелчка мышью.

Adobe Illustrator CS3

Новая версия векторного графического редактора Adobe Illustrator позволяет создавать векторные изображения любой сложности, используя стандартные в этой области инструменты рисования и возможности управления цветом, а интуитивно понятный интерфейс и легкий доступ ко всем функциям обеспечивают профессиональный уровень всего рабочего процесса. Благодаря интеграции с другими приложениями Adobe, любые векторные объекты можно импортировать в Adobe Flash. В новой версии появился расширенный инструмент Live Color для легкого выбора цвета и подбора сочетания цветов, улучшена функция выделения якорных точек и повышено быстродействие основных операций (перерисовка, перемещение, масштабирование и трансформация объектов).

Adobe Photoshop CS3

Графический редактор Adobe Photoshop CS3 — это стандарт в области подготовки изображений для печатных изданий, электронных книг, web-публикаций.

К новым возможностям относятся: средство Adblock Smart Objects, позволяющее очищать и трансформировать изображения и векторную графику и создавать связные копии графических объектов, средства неразрушающего редактирования и создание 32-битных HDR-изображений, Vanishing Point для ретуширования, клонирования, закрашивания и трансформирования объектов с сохранением визуальной перспективы, Image Warping — для деформации объектов нажатием одной кнопки.

Версия Photoshop CS3 Extended предоставляет все опции обычной версии Photoshop CS3 плюс новые функции по работе с 3D и движущейся графикой.

Adobe Flash CS3 Professional

Новая версия программы Adobe Flash Professional обеспечивает быстрое и плодотворное создание профессиональных анимационных Flash-файлов. Предусмотрена возможность импорта файлов из Adobe Photoshop и Adobe Illustrator, удобная временная шкала и расширенные средства для создания и редактирования геометрических форм.

В новой версии появилась третья версия скриптового языка ActionScript, добавлена возможность мгновенного преобразования анимации в код ActionScript 3.0, обновлен отладчик и внесены другие изменения. Во Flash CS3 существенно повышена совместимость с другими приложениями Adobe.

Adobe Dreamweaver CS3

Пакет Adobe Dreamweaver CS3 предназначен для разработки и поддержания web-сайтов. Dreamweaver позволяет не только с легкостью проектировать дизайн сайта, используя визуальные методы, но и предоставляет средства для разработки web-приложений. К возможностям пакета относятся полная поддержка формата CSS, с проверкой совместимости с различными браузерами, функциональный редактор кода web-страниц и средства для работы с XML, JavaScript, PHP, Adobe ColdFusion, ASP и ASP.NET.

В новой версии появилась среда для разработки Ajax-приложений, добавлена возможность создания сайтов на основе тегов DIV, реализована интеграция с другими программами Adobe, например, с Device Central CS3 для тестирования сайтов для мобильных устройств.

Adobe Fireworks CS3

Идеальный инструмент для создания и оптимизации изображений, эскизов web-сайтов и web-приложений. Fireworks CS3 имеет возможность редактирования как векторной, так и растровой графики, содержит библиотеку настроек и интегрируется с другими программами Adobe.

Одним из нововведений Fireworks CS3 стала панель Pages, позволяющая в одном документе разрабатывать многостраничные web-сайты. Другой возможностью стало использование на страницах общих слоев. Common Library — библиотека часто используемых web-элементов, таких как кнопки и указатели, с редактируемыми атрибутами. Из других изменений надо отметить «умное» масштабирование с изменением лишь части объекта, новую панель выбора цвета, интеграцию с документами других приложений Adobe (с сохранением слоев, эффектов и т.д.)

Adobe Contribute CS3

Adobe Contribute CS3 — новая версия приложения для публикаций в Интернете без использования HTML. Contribute дает возможность размещать контент на разных web-сайтах и в блогах.

Поскольку Contribute совместим с Dreamweaver, предусмотрена возможность редактировать сайт одновременно нескольким пользователям, можно также создавать web-сообщения непосредственно из приложения Microsoft Office (Word, Excel и Outlook). Добавлена поддержка большинства блог-серверов, улучшена поддержка различных типов данных, позволяющая вставлять изображения, фильмы и Flash-ролики.

Adobe After Effects CS3 Professional

Программа для создания и редактирования визуальных эффектов и движения в графике и видео. Тесно интегрируется с Adobe Photoshop, Adobe Flash, Adobe Premiere Pro, Adobe Encore DVD, Adobe Audition и Illustrator, что позволяет организовать непрерывный и эффективный технологический процесс обработки и редактирования графики и видео.

Среди новых возможностей — инструмент Shape Layers для рисования и анимации векторных кривых с возможностью добавления и анимации штрихов, заливок, градиентов и векторных эффектов. Инструмент Puppet Tool предназначен для создания анимации, деформации изображений и текста. Предусмотрена текстовая побуквенная 3D анимация для создания индивидуальных букв в тексте или целую фразу из своего шрифта.

Adobe Premiere Pro CS3

Программа Premiere Pro предназначена для редактирования видео и обладает самыми современными возможностями и инструментами для нелинейного монтажа видео. В состав Adobe Premiere Pro CS3 входят дополнительные программы для захвата и записи видеоматериалов, благодаря которым Adobe Premiere Pro становится комплексной средой, включающей все этапы работы с видео. В новой версии добавлена поддержка формата HDTV, дисков Blu-ray, улучшена работа с эффектами, которые требуют изменения временной шкалы.

Adobe Encore CS3

Программа DVD-авторинга Adobe Encore CS3 позволяет, единожды создав контент, публиковать его на различных типах носителей. Проекты Encore можно экспортировать на диски DVD, Blu-ray и в интерактивные SWF-презентации.

Adobe Soundbooth CS3

Приложение Adobe Soundbooth CS3 предназначено для обработки звука как на любительском, так и на профессиональном уровне. Позволит решать широкий спектр задач, связанных с обработкой аудиоданных.

Adobe Bridge CS3

Эта программа обеспечивает удобный просмотр файлов, созданных в разных программах CS3. При помощи Adobe Bridge можно также получить доступ к ресурсу Adobe Stock Photos, содержащему более 700 000 фотографий.

Adobe Device Central CS3

Модуль предназначен для предварительного просмотра контента на экранах портативных устройств и содержит большое количество профилей. Позволяет мгновенно увидеть результат экспорта контента непосредственно «на экране» того устройства, для которого он создавался.

Adobe Stock Photos

Ресурс содержит более 700 000 изображений.

Adobe Acrobat Connect

Серверная программная служба Adobe Acrobat Connect обеспечивает проведение web-конференции в реальном времени с помощью виртуальных переговорных комнат.

Adobe Dynamic Link CS3

Программа Adobe Dynamic Link позволяет использовать созданные в Adobe After Effects композиции без задержек во времени и без рендеринга в Adobe Premiere Pro и в Adobe Encore DVD.

Adobe Ultra CS3

Это программное обеспечение позволяет задействовать кеинг в качестве полноценного средства создания эффектов в видео.

Adobe OnLocation CS3

Программа OnLocation CS3 — это direct-to-disk менеджер видео с поддержкой DV/HDV IEEE1394 видеокамер.

Adobe Version Cue CS3

Технология управления версиями файлов и совместной работой.

Наименование	Код Softline	Цена, руб.
Photoshop CS3 10.0 Russian	PSCS3RUW	25 468
Flash Professional CS3 9.0	38039474	27 431
Dreamweaver CS3 9.0 Russian	DWCS3RUW	15 656
Fireworks CS3 9.0 Russian	FWCS3RUW	11 731
Contribute CS3 4.1 Russian	CTCS3RUW	5 190
After Effects CS3 8.0	25510602	39 205

Adobe Photoshop Lightroom в Softline

Практически всегда получаемый с цифровой камеры снимок далек от идеала: как бы ни старался фотограф — начинающий или профессионал — правильно выставить свет, выбрать экспозицию и скомпоновать кадр, изображение будет «усредненным», подогнанным под стандарт конкретной камеры. Чтобы «довести до ума» кадр и сделать из него действительно качественный продукт, снимок необходимо должным образом отредактировать. Помочь в этом способна программа Adobe Photoshop Lightroom, созданная специально для обработки фотографий.

Как всякой крупной компании, Softline постоянно требуется разного рода корпоративная печатная и сувенирная продукция — как внутренняя (пропуска, визитки, фирменная документация и пр.), так и внешняя (каталоги, буклеты, листовки и т.д.). Все задачи по разработке дизайна, макета и предпечатной подготовке полиграфических материалов выполняет Информационный отдел компании.

Одним из основных направлений деятельности отдела можно назвать выпуск каталогов программного обеспечения для России и стран СНГ общим тиражом более 1 млн экземпляров в год. Специфика изданий такова, что, помимо информационного и иллюстративного наполнения, постоянно возникает необходимость в размещении на страницах каталога и других изданий тех или иных фотографий — портретов, фотоотчетов с выставок и различных мероприятий. Разумеется, далеко не всегда снимки получаются достаточно для использования в полиграфии качества не только в «полевых условиях», но и при постановочной съемке, и требуют хотя бы минимальной обработки.

Как правило, для подготовки фотографий к публикации достаточно пакета Adobe CS3. Однако с появлением Adobe Photoshop Lightroom обработка фотографий, полученных с цифровых камер, стала занимать гораздо меньше времени и ресурсов, чем при использовании, например, Adobe Photoshop.

Условно работу с Lightroom можно разделить на три основных «шага»: импорт, редактирование и экспорт.

Программа позволяет импортировать любые изображения с цифровых камер,

включая RAW-файлы. На этой стадии пользователь может, помимо всего прочего, добавить в свойства изображения метаданные: теги IPTC, ключевые слова и пр., что в дальнейшем позволит найти нужное изображение средствами программы, не проводя долгий поиск по системе или в файловых менеджерах.

Константин Косачев, дизайнер



За всю практику я ни разу не столкнулся с ситуацией, когда Lightroom при импорте не смогла «узнать» камеру или формат файла. А благодаря ключевым словам поиск нужных изображений практически не занимает времени, что значительно ускоряет и упрощает мою работу: ведь сейчас в нашей библиотеке около 2000 снимков, и за каждую сессию ежедневно приходится обрабатывать порядка 20 новых фотографий, искать здесь что-либо при помощи «просмотрщика» практически бессмысленно. А поскольку мои обязанности не ограничиваются исключительно фотосъемкой и обработкой снимков, время — достаточно критичный фактор и выгоды от использования Lightroom налицо: достаточно запустить одну программу и за несколько секунд найти или подправить нужный кадр.

В отношении редактирования возможности программы весьма скромны, однако, если не требуется «сложное вмешательство» в структуру, как, например, ретушь, наложение слоев и пр., их вполне хватит, чтобы из «сырого» материала получить на выходе фотографию полиграфического качества. В основном при обработке изображения приходится сталкиваться с неправильно выставленным балансом белого, некорректными яркостью и контрастом и ошибками экспонирования. Все эти параметры легко изменяются при помощи встроенного инстру-

ментария, который, в отличие от полнофункциональных графических пакетов, не спрятан глубоко в системе меню и диалоговых окон, а присутствует «под рукой» — непосредственно в окне программы.

Помимо достаточно простых и доступных инструментов значительно упрощает работу возможность пакетной обработки фотографий: достаточно выбрать эталонный кадр и установить в диалоговом окне те из его параметров, которые нужно применить к остальным снимкам в загружаемом пакете.

Немаловажной деталью является и то, что редактирование не затрагивает исходный файл: все изменения вносятся в «виртуальную копию», при этом на основе одного оригинала на разных стадиях редактирования можно создать несколько «копий» изображения, чтобы при необходимости вернуться к ним и сравнить варианты.

При необходимости внести в изображение более серьезные изменения в Lightroom предусмотрена возможность редактирования снимка на любой стадии обработки во внешнем редакторе без сохранения или закрытия с последующим возвратом к Lightroom (в Adobe Photoshop CS3 реализована достаточно серьезная поддержка программы).

Последний шаг — экспорт финального изображения в нужный формат — крайне прост и не вызовет у пользователя никаких вопросов (опять же благодаря очень простому интерфейсу программы).

Конечно, Adobe Photoshop Lightroom, с ее упрощенным инструментарием и функциональностью, нельзя назвать полноценной заменой графических пакетов. Однако, в отличие, например, от «тяжеловесного» Adobe Photoshop, программа достаточно проста в освоении и работе и позволяет без особых усилий и специальных знаний провести коррекцию фотографий, достаточную для публикации в web или в «бумажном» каталоге. При этом Lightroom занимает минимум ресурсов системы.

Константин Косачев, дизайнер

Несомненно, Lightroom — очень ценный инструмент для фотографа. Благодаря ему я могу добиться нужного качества снимков гораздо быстрее, чем при использовании Adobe Photoshop. Конечно, это касается тех ситуаций, когда не требуется более детальная проработка изображения. Но почти 90% фотографий, которые мне приходится делать, я редактирую исключительно с помощью Lightroom. Возможности программы позволили в значительной степени повысить скорость работы, что не могло не отразиться и на работе отдела.

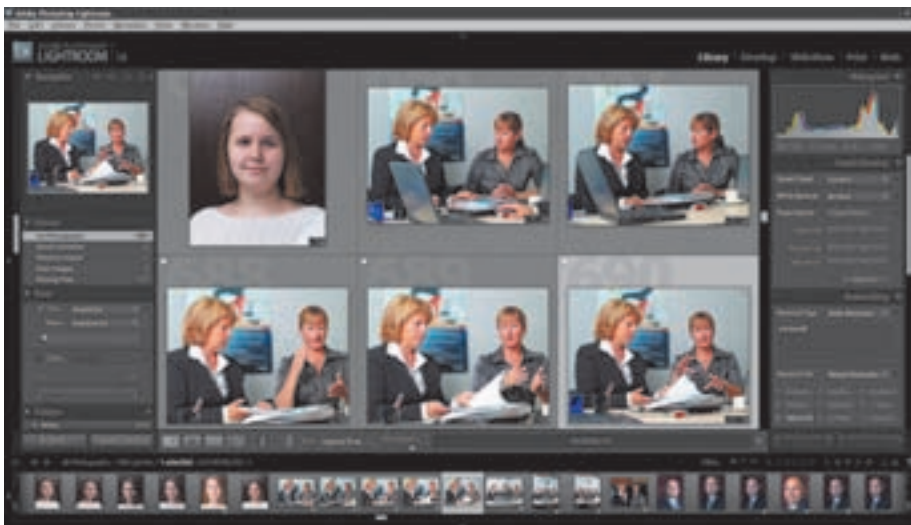

Аналог монтажного стола позволяет моментально перемещаться от одного снимка к другому

ВОЙДИ В СЕТЬ СИСАДМИНОВ

Прими участие в самых
сисадминских беседах

Пожалуйся на свою жизнь
тем, кто тебя поймет

Поговори с разработчиками
программного обеспечения

Получи самые
сисадминские призы

Найди полезный
документ

Познакомься с сисадминами
из своего города

Задай вопросы
специалистам

Узнай, как твою задачу
уже решали и чем это
закончилось

Расскажи лучший
сисадминский анекдот

Ответь на вопросы
новичков и вспомни,
как все начиналось

<http://sysadmin.mail.ru>

Совместный проект Softline и Mail.ru

Издательский бизнес без границ



Новейшая версия QuarkXPress 8 меняет представление о творчестве. Почувствуйте свободу, используя новый интуитивно понятный интерфейс, будьте смелее, используйте встроенные инструменты web- и Flash-авторинга для публикации печатного контента в различные медиа-форматы. Совершенные типографические средства позволят вам создавать потрясающе оформленные тексты.

QuarkXPress 8

Совместимость

Последняя версия QuarkXPress протестирована и оптимизирована для работы в среде Mac OS Leopard. Кроме того, сертификат совместимости от Microsoft подтверждает, что QuarkXPress 8 может работать и под управлением Microsoft Windows Vista.

Новые возможности

Оптимизированная панель инструментов QuarkXPress позволяет верстать гораздо быстрее, а при помощи нового уникального инструмента Picture Content можно захватывать, вращать и масштабировать изображения без необходимости вводить цифры в полях диалоговых окон или переключаться между инструментами.

Новая редакция QuarkXPress позволяет одновременно создавать дизайн печатных страниц и роликов Flash (SWF). Без навыков программирования пользователь в течение нескольких минут сможет не только преобразовать проекты, созданные для печати, в формат Flash, и но и создать полностью интегрированные печатные и Flash-проекты с совместно используемыми изображениями, текстом, стилями и т.д.

Верстальщик сможет управлять тем, как и какие символы будут выступать из строки, и справиться с такой задачей, как создание буквицы без необходимости ее ручного позиционирования. В QuarkXPress 8 добавлена возможность применять направляющие сетки как на уровне страницы, так и на уровне блока, что позволяет использовать отдельные сетки для врезок, заголовков и т.д.

Эксклюзивные функции QuarkXPress

- Содержимое можно перетаскивать с рабочего стола или из любого приложения и импортировать даже в те участки страницы, которые не содержат блоков.
- Стили элементов позволяют одновременно управлять форматированием нескольких элементов.
- В меню навигации включены масштабируемые уменьшенные изображения страниц (только в версии для Mac OS).
- Вы можете перетаскивать содержимое из блоков макета страницы в Photoshop, Illustrator, Microsoft Word, на рабочий стол и т. д., чтобы редактировать его непосредственно в выбранном приложении.
- В макеты QuarkXPress могут быть вставлены файлы Illustrator.
- Инструменты работы с линиями Безье соответствуют стандартам, используемым также в приложениях Creative Suite, Corel и Apple.
- Инструменты для работы с иллюстрациями теперь сгруппированы в отдельный набор для работы с линиями Безье, благодаря чему задачи макетирования и работы с иллюстрациями не смешиваются.
- QuarkXPress 8 поддерживает технологию Job Jackets и внешние стили, благодаря чему рабочий процесс соответствует рекомендациям Гентской рабочей группы.
- Выступающие символы можно применять к одному или нескольким абзацам.
- QuarkXPress 8 поставляется со стандартным набором предварительно заданных выступающих символов.
- Функция Guide Manager Pro позволяет двойным щелчком мыши получить расширенный доступ к управлению традиционными направляющими страницы.

Совершайте покупки не выходя из дома!

Бесплатная доставка*!
Проверка оборудования на месте!

Экономьте деньги и время!

POLARIS

ФЕДЕРАЛЬНАЯ СЕТЬ КОМПЬЮТЕРНЫХ ЦЕНТРОВ

ЗАКАЗ ТОВАРОВ

(861) 262-53-88
www.krasnodar.polaris.ru

(863) 292-42-42
www.rostov-don.polaris.ru

*В Краснодаре бесплатная доставка совершается при заказе товара от 1000 руб.

- 1 Выбирайте нужные товары на сайте
- 2 Отправляйте заказ или позвоните по телефону
- 3 Указывайте адрес и желаемое время доставки

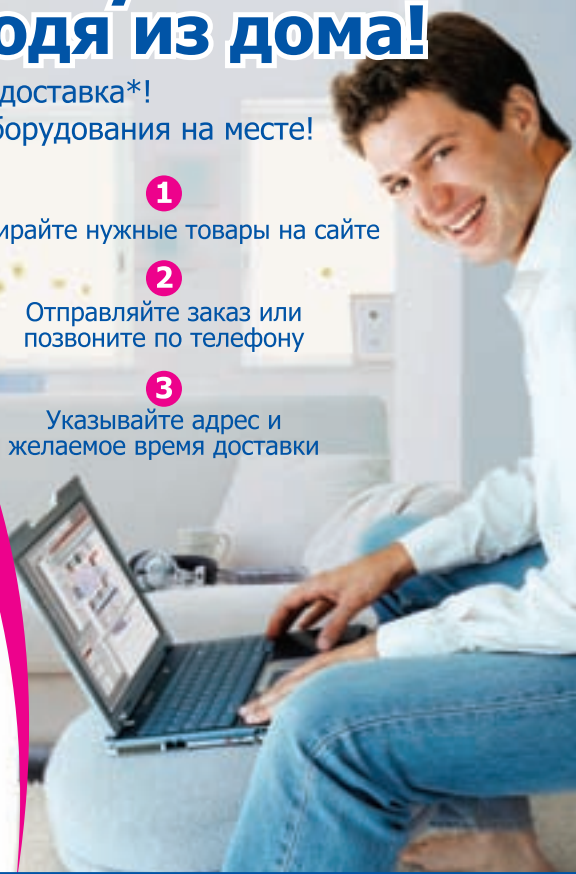

Есть отличная идея...



GFI FAXmaker

Дешевый, эффективный и простой способ отправлять и принимать факсы



...как заработать репутацию отличного менеджера. Каждый год на работу с факсами тратятся бесчисленные часы рабочего времени сотрудников. И это не считая расходов на сами аппараты, их обслуживание, бумагу и зарплаты секретарей. Программное обеспечение GFI FAXmaker можно установить за считанные минуты, и с этого момента сотрудники смогут отправлять и принимать факсы через свои электронные почтовые ящики.

Предлагаем GFI FAXmaker, лучший факс-сервер на сегодня, со скидкой 20%!

Специальное предложение: GFI FAXmaker + Mainpine IQ-Express Faxcard

GFI FAXmaker на 5 пользователей + IQ-Express 2-Port	30 576 руб.*
GFI FAXmaker на 10 пользователей + IQ-Express 2-Port	32 450 руб.*
GFI FAXmaker на 25 пользователей + IQ-Express 2-Port	45 900 руб.*
GFI FAXmaker на 50 пользователей + IQ-Express 2-Port	63 724 руб.*
GFI FAXmaker на 100 пользователей + IQ-Express 4-Port	96 469 руб.*

* цена указана без налогов

Скачайте демо-версию с сайта
www.gfi.com/faxmaker/

Тел. (495) 23-200-23 • e-mail: info@softline.ru
<http://www.softline.ru>

2-я МЕЖДУНАРОДНАЯ
ВЫСТАВКА И КОНФЕРЕНЦИЯ

**ЭНЕРГЕТИКА.
ЭЛЕКТРОТЕХНИКА И
ПРОМЫШЛЕННАЯ
ЭЛЕКТРОНИКА**

7 - 9 октября 2008
РОССИЯ, МОСКВА, ЦМТ

Организатор:
INCONEX
ООО ИНКОНЭКС

Тел.: (495) 739 55 09
Факс: (495) 641 22 38
E-mail: electronica@inconex.ru
www.inconex.ru

Цифровое фотоискусство без границ



ACDSee Pro 2 Photo Manager — мощная программная платформа для просмотра, обработки, редактирования, упорядочивания и публикации цифровых фотографий. Данная версия предназначена для профессиональных фотографов. Удобный интерфейс, поддержка DNG и возможность отображения данных в формате RAW обеспечивают полный контроль над изображением на всех этапах работы. Программа ACDSee Pro 2 взаимодействует с новейшими моделями камер от Nikon, Canon, Konica-Minolta, Olympus, Fujifilm, Pentax и других.

ACDSee Pro 2 Photo Manager

3 750
РУБ.

Просмотр и организации фотографий

- Полностью настраиваемый интерфейс позволяет быстро просмотреть, отсортировать, отобрать и сравнить ваши фотографии на профессиональном уровне.
- Поддержка перехода в полноэкранный режим, мгновенное создание предпросмотра и импорт более 100 форматов файлов, включая JPEG, BMP, GIF, PSD, PNG, TIFF, TGA, RAW NEF и CRW.
- Выбор нужных снимков из множества отснятых кадров производится одним щелчком мышки.
- Инструмент Image Compare для быстрого включения режима детального просмотра изображений.
- Гибкий поиск фотографий в созданных каталогах по ключевым словам, названиям фотографий, файлов, папок или IPTC-данным.

Управление фотографиями

ACDSee Pro 2 предоставляет множество мощных и гибких настроек: можно сортировать файлы по папкам, виртуальным категориям, с помощью тегов IPTC/EXIF/XMP, ключевых слов, рейтингов и т.д. Также есть поддержка прочтения, записи и создания вспомогательных файлов для формата RAW, которые будут доступны в любой системе и на любом ПО.

Редактирование фотографий

- Появилась возможность профессионального редактирования файлов формата RAW и высококачественное пиксельное редактирование. Полный контроль над всеми нюансами — от настройки баланса белого до установки уровня четкости, затемнения и степени искажения линз.
- Теперь можно легко обнаружить элементы изображений, скрытые в затемненных или засвеченных областях снимков.
- Упростились восстановление изображений: устранение пятен, отблесков вспышки, а также дефектов, возникших из-за царапин на линзе фотокамеры. Примените к отдельным выделенным областям снимка настройки размытия, насыщенности, цветового баланса.

Архивация и защита фотографий

ACDSee Pro 2 позволяет легко превращать коллекцию в .zip-архив, сохранять ее на CD/DVD и синхронизировать с внешними жесткими дисками, а также защитить данные от утечки благодаря цифровому стандарту защиты в универсальном формате для хранения негативов DNG (Digital Negative Specification).

Представление фотографий в любом виде

ACDSee Pro 2 помогает быстро отправить фотографии по e-mail, опубликовать в web-галереях, создать слайд-шоу и распечатать. Можно оптимизировать снимки для отсылки, а также добавить к слайд-шоу спецэффекты и музыкальные треки, сделать любые водяные знаки на изображениях.

От виртуальных фотографий — к реальным



Вы хотите создать домашнюю фотолабораторию? FotoSlate 4 Photo Print Studio вам поможет! Благодаря удобному интерфейсу, «умным мастерам» (wizards), большому количеству шаблонов и разнообразным настройкам программа позволяет легко и быстро распечатывать фотографии и прочие изображения в любом формате и неограниченном количестве. Данный пакет от ACD Systems предназначен как для домашних пользователей, так и для специалистов.

FotoSlate 4 Photo Print Studio

857
РУБ.

Новые возможности

Фотоальбом — это просто. «Мастер» альбомов (Photo Album Wizard) расширяет возможности оформления на основе большой библиотеки стилей. Новые шаблоны формы изображений разрешают экспериментировать со стилем проектов, предлагая на выбор круг, эллипс, сердце и даже пятиконечную звезду.

Настраиваемый календарь. Улучшенный «мастер» календаря (Calendar Wizard) позволяет с помощью локальных настроек загружать праздники в создаваемые проекты. Благодаря многоязычной поддержке можно добавлять праздники для разных стран. Также можно отметить на календаре собственные памятные даты (день рождения, день свадьбы и т.д.).

Оптимизация изображений. Технология Clear IQZ позволяет значительно повысить качество фотографий с низким разрешением одним щелчком мыши. Также можно улучшить цветопередачу, сделать гамму изображения более богатой и реалистичной.

Сохранение проектов в PDF. Гибкий и емкий формат Adobe PDF автоматически уменьшает размер файлов, упрощая их хранение. Также импорт в PDF позволяет унифицировать создаваемые проекты и расширяет возможности их распространения и применения.

Функция сортировки изображений поддерживает общие опции Windows: упорядочение объектов по названию, размеру, типу и модификации.

Красота и целесообразность

Фотоальбомы на основе шаблонов. «Мастер» альбома для вырезок (Scrapbook Wizard) помогает выбрать подходящий шаблон фона для любой темы: «День рождения», «Каникулы», «Летние дни», «Осенние листья», «Снегопад» и т.д. Выбранные текстуры и фоновые изображения страниц автоматически применяются к создаваемому проекту.

Все для творчества. Пользователю предоставляется возможность как применять стандартные макеты страниц, так и самостоятельно создавать собственные неповторимые проекты. В качестве замечательного финального штриха можно заключить фотографии в рамки, оформление которых соответствует разным темам: семья, свадьба, путешествие, спорт и т.д.

Экономия денег. Благодаря функцию тестовой печати FotoSlate позволяет экономить на чернилах, проверяя возможности принтера до печати проекта. С помощью «Мастер» экономии бумаги (Paper Saver Wizard) можно заполнить страницы максимально возможным числом печатаемых изображений с учетом формата бумаги и возможностей принтера.

Экономия времени. FotoSlate помогает быстро создавать проекты и отправлять их на печать. Превращение фотографий в обзорные листы и портативные отпечатки происходит почти мгновенно. Также можно экономить время, создав собственные настройки и применяя их ко всем новым проектам.



Для тех, кто знает цену IT!



Контактная информация:
cio@fort-ross.ru
+7 812 334-16-86

Приглашаем топ-менеджеров, заинтересованных в инновационном развитии своего бизнеса!



Russian CIO Summit

Russian CIO Summit - 2008

Шестой Съезд российских ИТ-директоров

21-23 сентября 2008

Подмосковье, «Авантель Истра Клуб»

Организатор



Партнер



RUS®SOFT

Золотой спонсор



Серебряные спонсоры



Спонсоры секций



Основные темы Russian CIO Summit - 2008:

- «Система координат» компании в будущем.
- Роль ИТ-директора в процессе обеспечения непрерывности бизнеса.
- Место информационных технологий в стратегии развития компании.
- Качества, необходимые каждому ИТ-директору.
- Мотивирование ИТ-директора.

Новинки!

CIO Toolkit и CIO CheckPoint!

Подробнее на сайте cio-summit.ru

7 причин для вашего участия в Russian CIO Summit - 2008:

- **Общение** - три дня интенсивной работы с коллегами, и решение проблем, стоящих перед вашей компанией, будет найдено.
- **Опыт** - лучшие практики реализации ИТ-проектов, консультации независимых экспертов и представителей ведущих ИТ-компаний.
- **Кулуары** - неформальное общение даст информацию об эффективности конкретных решений.
- **Дискуссии** - круглые столы и дискуссии откроют новые возможности эффективного построения работы.
- **Контакты** - новые знакомства помогут воспользоваться огромным опытом коллег.
- **Обучение** - уникальная возможность бесплатного обучения и участия в тренингах.
- **Смена обстановки** - работа на природе, в одном из лучших отелей Подмосковья, позволит по-новому взглянуть на проблемы.

Зарегистрируйтесь сегодня – при ранней регистрации предусмотрена гибкая система скидок!

Подробнее о спонсорских возможностях на cio-summit.ru

Скриншот как основа творчества



Новая версия SnagIt полностью отвечает веяниям времени, позволяя легко создавать снимки экрана, публиковать их в Интернете, обмениваться ими с помощью разных приложений и вести архив снимков. Новые функции создания тегов, графических миниатюр и сортировки позволяют использовать SnagIt не только для создания скриншотов, но в качестве ежедневника с функциями управления задачами и ведения архива.

TechSmith SnagIt 9

Что нового?

Пользовательские настройки. Как вы работаете со скриншотами? Вначале создаете все снимки, а потом начинаете их редактировать? Или доводите каждый скриншот до ума и лишь потом переходите к следующему? SnagIt позволяет действовать любым образом, не задавая лишних вопросов и не нарушая привычный ритм.

Все инструменты под рукой. Новые меню модуля редактирования обеспечивают быстрый доступ к часто используемым инструментам и позволяют легко найти те функции, которыми вы пока ни разу не пользовались.

Автоматическое сохранение. SnagIt сохраняет все сделанные скриншоты и по умолчанию отображает в редакторе самый свежий, значительно экономя время.

Быстрый поиск. Новая визуальная панель поиска помогает легко отыскать нужный скриншот через несколько дней или даже месяцев после его создания, если вы хотя бы приблизительно помните дату его создания или web-сайт, с которого он был сделан.

Комбинирование контента. SnagIt позволяет легко объединять несколько снимков экрана и прочую графику. К примеру, можно свести диаграммы продаж за прошлый и позапрошлый месяц или «приклеить» модные солнечные очки на фотографию приятеля — просто перетащите мышкой нужные изображения в рабочую область.

Упорядоченный архив. Вы создаете скриншоты для большого проекта, который начнется в следующем месяце? Пометьте скриншоты особым тегом или флажком «Важно», и вы легко найдете их в общей массе снимков, когда они понадобятся.

Захват скриншотов: удобно

Готовые профили захвата. SnagIt предлагает 11 встроенных профилей для быстрого захвата нужного объекта: выделенной мышью области экрана, текста в диалоговом окне приложения, длинной страницы, которая не умещается на экране, всех рисунков на веб-странице и т.д.

Пользовательские профили. Также можно создать собственный профиль, например, чтобы сфотографировать меню приложения вместе с курсором мыши, придать ему объемность с помощью теней и разместить итоговый рисунок в блоге — и все это в одно действие.

Редактирование: красиво

Текстовые пояснения и графика. Стрелки помогают привлечь внимание к текстовым выноскам, а графические фигуры — выделить особо важные фрагменты скриншота.

От скриншотов — к готовым иллюстрациям. Стрелки, пояснения и фигуры также позволяют объединять скриншоты и связывать их между собой — например, для наглядной иллюстрации порядка действий при работе с меню приложения.

Профессиональное оформление. Теперь можно легко придать скриншотам объем с помощью теней, эффектов перспективы, регулировки освещенности и других функций.

Обмен: быстро и просто

Отправка скриншотов по электронной почте, через систему мгновенных сообщений AIM или с помощью клиента Skype.

Публикация скриншотов в блоге, на заданном web-сайте или FTP-сервере.

Встраивание скриншотов в любые документы Microsoft Office и карты памяти MindManager.

1-3 ОКТЯБРЯ 2008г.

ТЕХИНФОРМ. СВЯЗЬ. БЕЗОПАСНОСТЬ!

Разделы выставки:

- Информационные технологии
- Индивидуальная и противопожарная охрана
- Специальные устройства связи и защиты информации
- Программные продукты
- Теле- и видеосистемы наблюдения
- Средства индивидуальной защиты
- Системы и средства сигнализации
- Компьютеры. Оргтехника и комплектующие

ОАО "УралЭкспо"
 тел. (3532) 99-69-39 99-69-40, 99-69-41
uralexpo@yandex.ru www.uralexpo.ru

Пономарев В. Л.

Ноутбук: выбор, эксплуатация, модернизация



Рассмотрены вопросы выбора, эксплуатации и предотвращения проблем при работе на ноутбуке. Описаны технологии и комплектующие современного мобильного компьютера. Даны практические рекомендации по грамотному выбору ноутбуков различных торговых марок. Большое внимание уделено описанию тонкостей и нюансов эксплуатации, таких как настройка BIOS, создание беспроводной домашней сети, доступ к Интернету через GRPS и спутниковую связь, GPS-навигация и пр. Рассмотрены практические вопросы оцифровки видеоинформации, создания переносного домашнего кинотеатра и многое другое. Показаны варианты решения проблем, возникающих при работе ноутбука. Приведены рекомендации по модернизации и устранению типичных аварийных ситуаций. Во втором издании описаны особенности программного обеспечения, установка и восстановление ОС Windows Vista, а также новые аппаратные средства и технологии.

Уэйн Л. Винстон

Microsoft Office Excel 2007. Анализ данных и бизнес-моделирование



Рассматриваются реальные ситуации, на которых автор подробно знакомит с методами работы в программе Excel, применяемыми при постановке задач и получении ответов на широкий круг вопросов, связанных с анализом данных и бизнес-моделированием. Помимо материала по использованию формул Excel, изложены основы статистики, прогнозирования, оптимизационных моделей, моделирования методом Монте-Карло, моделей управления запасами и теории очередей. Рассматриваются современные экономические концепции, такие как реальные опционы, ценность клиента и математические модели ценообразования. В конце каждой главы приводятся практические задачи для самостоятельной работы (всего более 500). Прилагаемый компакт-диск содержит файлы примеров к каждой главе, файлы-шаблоны и заготовки для примеров, приведенных в книге, а также электронную версию книги на английском языке в формате PDF.

Майерс С.

Mac OS X 10.5 Leopard



На практических примерах демонстрируются приемы эффективной работы с Mac OS X 10.5 Leopard. Рассмотрены интерфейс Aqua, индивидуальная настройка и администрирование ОС, подключение периферийных устройств через USB, FireWire и Bluetooth, работа с приложениями, в т. ч. работа с пакетами iLife и iWork, резервное копирование, восстановление и синхронизация информации, подключение к Интернету и локальной сети, настройка и конфигурирование Web-сервера. Особую ценность книге придает детальное описание приложений Darwin, файловой системы, языков командных сценариев (в том числе Perl, Python, Ruby). Уделено внимание инструментарию разработчика и языку программирования Objective-C. Описаны вопросы кросс-платформенного взаимодействия.

Дунаев В.

Web-программирование для всех



В книге в доступной форме в виде диалогов между Простаком, Занудой и Профессором показано, что такое Web-программирование и в каких случаях его необходимо применять. Изложены основы языков JavaScript и PHP. Описано создание клиентских сценариев на JavaScript, начиная с создания новых окон браузера и заканчивая применением технологии AJAX. Рассмотрены серверные сценарии на языке PHP для работы с файлами и папками, взаимодействия с базами данных и многие другие. Материал сопровождается простыми практическими примерами, которые поддерживаются всеми современными браузерами, такими как Internet Explorer, Mozilla Firefox и Opera.

Визуализация высшего качества



Autodesk 3ds Max 2009 придется по вкусу ведущим специалистам по разработке компьютерных игр, подготовке телепрограмм и киноиндустрии. Новая версия продукта позволяет легко и эффективно производить моделирование и анимацию персонажей и различных визуальных спецэффектов для программно-обеспеченных, кинофильмов и видеопрограмм, помогая добиться впечатляющих результатов гораздо проще и быстрее, чем раньше.

Autodesk 3ds Max 2009

Быстрая и безошибочная передача данных

Повышение качества передачи данных в OBJ и добавление новых опций экспорта упрощают обмен данными между 3ds Max и Mudbox, а также взаимодействие с другими программами формирования скульптурных поверхностей. Появились новые стандартные наборы параметров экспорта, дополнительные опции работы с геометрией, в т.ч. скрытие сплайнов и отрезков. Благодаря проведенной оптимизации уменьшились размеры передаваемых файлов, что привело к росту производительности. Художникам по компьютерным играм должны понравиться улучшенная обработка текстур и сопроводительные параметры импорта из Mudbox — например, число граней объектов. Также улучшено управление памятью для FBX и добавлены новые опции импорта, с помощью которых поддерживается взаимодействие между 3ds Max, Maya и MotionBuilder.

Улучшенное фотометрическое освещение

Autodesk 3ds Max поддерживает новые типы распределенного освещения (круговое, цилиндрическое); появился новый тип света — направленный (spot); реализован фотометрический предпросмотр в окнах Browse и Light; улучшено качество фотометрии в ближней зоне. Светоизлучающие поверхности могут быть любыми, а форму источника света теперь можно увидеть и при визуализации.

Дизайн на грани фантастики



Исследуйте, обосновывайте и демонстрируйте идеи с помощью Autodesk 3ds Max Design — всестороннего решения для 3D-моделирования, анимации и визуализации. Программа обеспечивает соблюдение творческого рабочего процесса, привычного для дизайнеров, имеющих опыт работы в самых разных приложениях. В 3ds Max Design реализованы передовая технология моделирования и расчета освещения, богатые возможности визуализации и высокий уровень совместимости с продуктами на базе Revit.

Autodesk 3ds Max Design 2009

Моделирование и расчет освещения

Exposure — совершенно новая технология моделирования и расчета солнечного, небесного и искусственного освещения в 3D-сценах, реализованная только в 3ds Max Design. Набор функций Exposure идеален для экологически рационального проектирования; с помощью этой технологии архитекторы получают всю необходимую информацию об интенсивности освещения. Упрощается оценка внутренней экологичности, которая необходима, например, для сертификации по LEED 8.1. В дополнение к фотометрическим возможностям с графическим выводом, в Exposure применяются известные по 3ds Max модели солнца и неба, пульт для быстрого задания настроек и интеллектуальный пользовательский интерфейс для установки параметров моделирования (тонирующее, освещение, материалы).

Усовершенствованная анимация

Переработан алгоритм работы со скелетами (Biped): теперь можно синхронизировать поведение кистей и ступней относительно базовой плоскости. Это сильно ускоряет подготовку анимации с участием двуногих и четвероногих существ.

Упрощенное наложение текстур

Autodesk 3ds Max использует непревзойденный набор интеллектуальных инструментов: возможность мэпинга сплайнов и трубчатых поверхностей позволяет, например, наложить дорогу на естественный рельеф местности.



Библиотека материалов

ProMaterials — новая библиотека материалов для mental ray с описаниями, основанными на предоставленной производителями информации и графических изображениях профессионального качества.

Поддержка программирования

Поддержка .NET расширяет возможности продукта с помощью эффективного API-интерфейса Microsoft высокого уровня. 3ds Max SDK включает образцы программного кода и документацию по богатому набору средств программирования.

Средства визуализации

В системе визуализации Reveal представлены инструменты для быстрой корректировки полученных изображений. Вы можете выполнить визуализацию для всей сцены, кроме выбранного объекта, визуализацию отдельного объекта или отдельной области буфера кадра.

Загрузка сцен

Recognise — новая мощная технология, выводящая взаимодействие между 3ds Max Design и Revit на новый уровень. Инструментарий Recognise для загрузки сцен, основанный на FBX, позволяет быстро и с высокой точностью импортировать геометрию, источники света, материалы и камеры из сцен Revit в 3ds Max Design.

Усовершенствованный просмотр

Функция Review позволяет отображать на видеовом экране несколько текстур одновременно. Благодаря полной поддержке фотометрического освещения (в том числе IES-файлов) можно видеть, как источники света повлияют на окружающую среду. Для объектов, к которым применены архитектурные и дизайнерские материалы, обеспечивается расчет теней в реальном времени.

Средства навигации

ViewCube (видовой куб) и SteeringWheels (штурвал) — интерактивные элементы интерфейса, позволяющие выполнять интуитивную навигацию по 3D-сценам. Оба средства введены в несколько 3D-продуктов Autodesk.



17.09.08 МОСКВА

ИНФОРМАЦИОННЫЕ ТЕХНОЛОГИИ В АВИАЦИОННОМ БИЗНЕСЕ

Партнеры мероприятия:

SITA

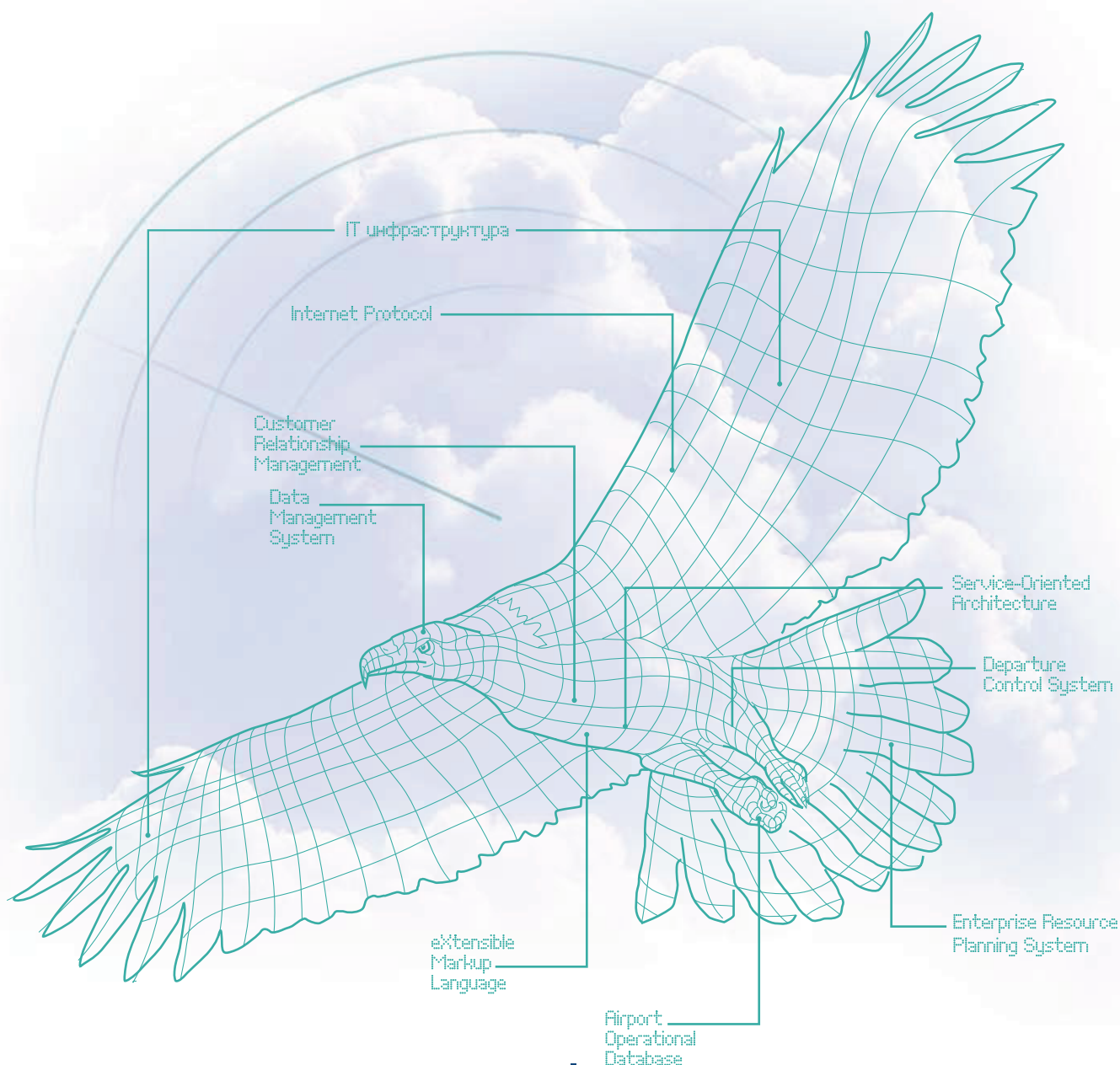

WWW.AVIAPORT.RU/EVENTS/ITAB2008

+7 (495) 755-5759

Организатор мероприятия:

отраслевое агентство
АвиаПОРТ

Проектируем на земле и под землей



Вы хотите повысить качество проектирования, расчетов и выпуска документации для объектов инфраструктуры? Тогда вам необходим продукт AutoCAD Civil 3D, который значительно увеличивает производительность, упрощает разработку проектов и строительной документации, помогает наглядно продемонстрировать результаты. Civil 3D — достойный выбор для инженеров, выполняющих проекты в области землеустройства, транспортных сетей, охраны окружающей среды и т.п.

AutoCAD Civil 3D 2009

Геодезические изыскания

Импорт данных из полевых журналов. Модуль Survey Link позволяет принимать и обрабатывать данные из полевых журналов (практически в любом формате — от ASCII до Nikon и др.), преобразуя их в формат Autodesk FBK и заметно упрощая проектирование.

Интерактивное средство проверки карт помогает выявлять такие ошибки в чертежах, как отсутствие ссылок на документы, устанавливающие право собственности на участки.

Топосъемка и обработка данных. Геодезистам пригодятся настраиваемые средства для упрощения корректировки данных, полученных в ходе съемки. Нужно лишь указать тип ошибок, которые требуется исправить, выбрать метод (правило Крэндалла, теодолитный ход и т.д.) и направление (по горизонтали, по вертикали).

Геодезические фигуры. Критические переходные участки на стройплощадках и реконструируемых дорогах описываются с помощью геодезических фигур, которые можно импортировать, создавать и изменять в ходе проектирования.

Координатная геометрия используется для создания планиметрических данных, их импорта и управления ими, а «прозрачные» команды помогают создать на их основе точные объекты.

Проектирование и анализ

Подготовительные работы: извлечение спутниковых/аэрофотоснимков и данных о рельефе из Google Earth, импорт ГИС-данных об осевых линиях дорог, границах заболоченных территорий и т.п.

Модели сложных поверхностей поддерживают динамические связи с исходными данными — горизонталями, характерными линиями, моделями коридоров и объемами профилирования.

Профилирование. Инструменты для планирования вскрышных и земляных работ позволяют моделировать поверхности для проектов любого типа, используя удобные графические и табличные функции.

Формирование участков путем преобразования полилиний AutoCAD или с помощью гибких автоматизированных инструментов. Благодаря опоре на топологию при изменении одного участка соседние автоматически перестраиваются.

Функции моделирования коридоров при создании динамических моделей линейных объектов сочетают геометрические зависимости с настраиваемыми компонентами сечений. Можно использовать типовые конструкции (от дорожек, тротуаров и кюветов до компонентов составных полос движения) или создавать собственные.

Проектирование дорог на основе критериев. Civil 3D автоматически анализирует горизонтальные и вертикальные кривые, проверяя их на соответствие заданным значениям тормозного пути, расстояния видимости и освещаемости фарами.

Проектирование труб и колодцев на основе правил. Канализационные и дренажные системы можно редактировать с использованием как графического, так и ручного ввода; также есть функция проверки пересечений.

Проектирование водных объектов. С помощью встроенных модулей Hydraflow Express, Hydraflow Hydrographs и Hydraflow Storm Sewers выполняется проектирование ливневой канализации, расчет водостоков и моделирование отстойников, а также расчет дренажных труб и канав.

Удобная работа с документацией

Стили и стандарты оформления. Библиотека стилей Civil 3D, в которой учитываются принятые в различных странах стандарты, позволяет контролировать практически все элементы внешнего вида чертежей — цвета, типы линий, высота сечения рельефа, маркирование и т.п. Также можно создавать собственные стили для оформления чертежей по государственным и корпоративным стандартам.

Составление рабочей документации. Программа автоматически формирует рабочую документацию, в т.ч. снабженные подробными пояснениями чертежи продольных и поперечных профилей, а также ведомости земляных работ. Связь чертежей с моделью и друг с другом обеспечивается через внешние ссылки и ярлыки к данным.

Пояснения. Civil 3D формирует пояснения по информации, которая хранится в проекте, и автоматически обновляет их при любых изменениях. Программа автоматически реагирует на изменение масштаба и ориентации видов, сразу корректируя размеры всех обозначений.

Составление отчетов. Civil 3D обеспечивает гибкую возможность создания подробных отчетов в реальном времени. Данные для отчетов берутся непосредственно из модели и динамически обновляются при ее изменениях.

Функция формирования атласов позволяет компоновать листы карт местности и легенды для них. Эта возможность очень полезна при подготовке схем размещения сооружений, планов земляных работ и комплектов поперечных сечений.

Проверка проектов. В Civil 3D есть возможность публикации проектов в формате DWF. Это позволяет участвовать в безбумажном процессе проверки даже не специалистам по САПР.

Визуализация. Возможность 3D-визуализации модели — основа подготовки презентаций, передаваемых инспекционным органам и инвесторам. Предназначенные для этого функции Civil 3D экономят время проектировщиков и гарантируют реалистичность получаемых изображений. Проекты можно публиковать даже в Google Earth, чтобы было ясно видно, как возводимые сооружения впишутся в окружающую среду.

Управление данными и координация работы

Преобразование единиц и координатных зон. В Civil 3D есть функции, с помощью которых значения абсцисс и ординат в системе координат проекта можно быстро преобразовать в другие системы с использованием различных масштабных коэффициентов.

Ярлыки к данным и ссылки. Используя внешние ссылки и ярлыки к данным, проектировщики могут совместно работать с данными модели (поверхностями, трассами, трубами и т.п.). Один и тот же объект применяется для самых разных проектных задач. Кроме того, можно наносить пояснительные элементы по ярлыкам к данным или непосредственно по содержимому внешних ссылок, обеспечивая постоянную актуальность чертежей.

Улучшенное управление данными. Для более совершенного управления данными при проведении изысканий, проектировании генплана и сооружений можно воспользоваться технологией Autodesk Vault, которая входит в поставку Civil 3D и улучшает функциональность использования ярлыков к данным, добавляя возможности управления изменениями, контроля версий, назначения прав доступа пользователям и архивации данных.

10-12 АВГУСТА

Контакты:
тел./факс: (3462) 32-90-60, (34671) 63-010
danilova_u@wsmail.ru, www.yugcont.ru



Место:

Конгрессно - выставочный центр «Югра – Экспо»

Организаторы:

Правительство Ханты – Мансийского автономного округа – Югры
Департамент строительства Ханты – Мансийского автономного округа – Югры
Югорский институт развития строительного комплекса
НО «Союз строителей Югры»
ООО «Югра - Экспо»

Основные разделы выставочной экспозиции:

- архитектурные проекты и решения окружных архитекторов;
- инвестиционные проекты и программы в сфере градостроительства;
- новые конструктивные схемы, системы и технологии в градостроительной деятельности;
- бюджетное и коммерческое строительство объектов на территории муниципальных образований округа;
- программы ипотечного кредитования и страхования жилья;
- нормативно-правовая и справочная литература;
- экспозиции построенных и проектируемых церквей, соборов, мечетей и других религиозных сооружений на территории округа;
- дизайн квартир, загородных домов и дач.

Деловая программа:

- Второй съезд Союза Строителей Югры
- работа круглых столов по проблемам реализации национальных проектов, развития материально-технической базы строительного комплекса Югры, привлечения финансовых средств и инвестиций в строительство;
- награждение лучших архитекторов и строителей округа правительственными наградами;
- подведение итогов конкурса архитектурно-градостроительных проектов и награждение победителей.



Средства векторизации

Быстрые и удобные функции. Можно повысить ценность имеющихся проектных данных благодаря их быстрому преобразованию, а также экономить время за счет устранения необходимости в их подчистке. При создании линий и полилиний по растровым данным наилучший результат наблюдается при использовании средств векторизации One Pick.

Создание окружностей, дуг, прямоугольников и текста. Быстрые средства векторизации One Pick, полностью интегрированные с режимами рисования AutoCAD, позволяют получать более точные результаты и сократить время на обучение, но для контроля точности результатов все равно необходима их проверка.

Создание полилиний, линий обрыва и горизонталей. Можно быстро создавать полилинии и линии обрыва, используя сложную систему контроля над процессом. Для увеличения точности при использовании векторных моделей трассировка растровых данных осуществляется полуавтоматически. Команда 3D Polyline Follower выполняет трассировку выделенной области или векторной полилинии, запрашивая данные о высотных отметках в каждой точке пересечения с растровыми объектами. В результате получается трехмерная полилиния AutoCAD, представляющая реальный рельеф местности.

Управление параметрами вывода с отделением векторной графики. Эта функция позволяет приблизить ожидаемый результат к стандарту. При создании векторов, основанных на ширине растровых линий, для сплошных и прерывающихся объектов используется команда Vector Separation, которая назначает полилиниям слой и ширину.

Показ изображений

Вставка изображений земной поверхности с переменной разрешающей способностью. Программа позволяет использовать изображения, предоставляемые центральными и местными административными органами по Интернету или на CD в общепринятых форматах ECW и MrSID. Кроме того, можно вставлять в проекты спутниковые снимки DigitalGlobe QuickBird, мультиспектральные изображения в формате Landsat-FAST, а также изображения в форматах NITF 2.0/ 2.1, в которых представлено большинство спутниковых изображений. Программа превосходно взаимодействует с другими системами и дает возможность пользоваться дополнительными источниками данных для проектов.

Внедрение изображений. Забудьте про внешние ссылки: теперь можно сохранять монохромные растровые изображения прямо в файлах DWG. Это позволяет избежать проблем, связанных с неправильными путями к файлам изображений, при пересылке чертежей партнерам и заказчикам.

Вставка изображений. Для вставки можно выбирать отдельные элементы многокадровых изображений, а также использовать их в дальнейшем как в качестве независимых изображений, так и в качестве наборов мультиспектральных данных. Улучшена функция предварительного просмотра при вставке изображения: теперь можно продолжать работать в программе, не дожидаясь завершения построения образца изображения. Путаница в отношении источника параметров при вставке полностью исключается.

Перевод изображений из одной системы координат в другую. Информация о совмещении, хранящаяся в изображениях, позволяет переводить их из одной системы координат в другую, а также совмещать системы координат.

Где вектор, там и растр

AutoCAD Raster Design позволяет создавать и редактировать чертежи, состоящие из смешанных растровых и векторных данных, а также преобразовывать отсканированные чертежи в векторную форму. Доступны возможности анализа и преобразования изображений, а также редактирования и подготовки растровых данных. Объединяя информативные планы, карты, спутниковые данные и другие виды изображений, Raster Design повышает эффективность проектирования и принятия решений, помогает усовершенствовать презентационные материалы и извлечь максимум выгоды из растровых данных.



65490
РУБ.

AutoCAD Raster Design 2009

Управление растровыми объектами (REM)

Использование стандартных команд AutoCAD. Raster Design позволяет экономить время благодаря повторному использованию имеющихся чертежей. Специальные команды определяют растровые области как REM-объекты, которые можно перемещать, масштабировать, копировать, вращать и производить другие операции, используя функции AutoCAD. Модифицированные растровые данные либо объединяют с имеющимся изображением, либо создают новое на их основе.

Создание растровых примитивов и областей. Быстрые, точные и мощные средства выделения растровой графики, такие как SmartPick, One Pick и Multipoint Selection, помогают экономить время и повысить производительность работы. Растровая область используется для работы с пикселями внутри определенного участка, а примитив (многоугольник, прямоугольник, окружность или диагональ) — для выбора растрового объекта. Примитивы обладают гибкостью: можно изменить размер объекта (например, диаметр окружности), сохранив при этом его исходную ширину. Для изменения размеров примитива используется растягивание с помощью курсора и окна свойств.

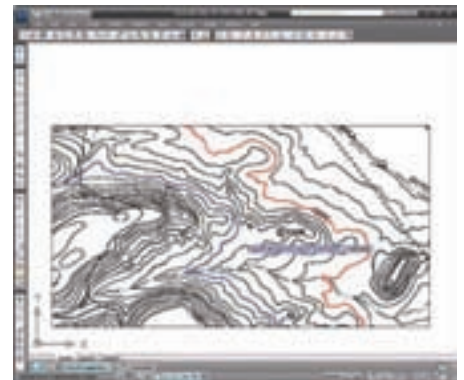

Создание улучшенных монохромных растровых областей. Улучшенные монохромные области включают в себя сложные растровые линии; их учет в функции зависит от опции выбора (например, Smart или Connected), а также стандартной техники выделения данных. Выбрав улучшенную монохромную растровую область, можно модифицировать ее с помощью команд AutoCAD.

Корректное удаление примитивов. Отсканированные чертежи можно быстро и точно редактировать с помощью функции Quick Delete SmartPick, позволяющей удалять растровые линии, дуги и окружности, определенные как примитивные объекты. Raster Design автоматически определяет структуру выбранной растровой области, удаляет ее и подправляет места пересечений с другими растровыми областями.

Оптическое распознавание символов (OCR). Исключение трудоемкого ручного ввода экономит время и повышает точность преобразования чертежей, насыщенных текстовыми надписями. Программа позволяет распознавать рукописный и печатный текст, а также таблицы в растровых изображениях. На основе распознанного изображения создается однострочный и многострочный текст AutoCAD. Корректность результатов распознавания можно проверить с помощью словаря.

Поддержка данных о высотных отметках. В работе можно использовать различные типы данных о высотных отметках, включая цифровые модели рельефа (DEM), цифровые топографические данные (DTED) уровней 0, 1 и 2, а также ASCII- и двоичные файлы формата ESRI GRID. Эти данные используются для определения высот и уклонов. На основе цветочных файлов отметок можно составлять карты, расширяя сферу применения Raster Design и привычный спектр используемых проектных данных.



ВСЕРОССИЙСКАЯ ПРОМЫШЛЕННАЯ ВЫСТАВКА В РАМКАХ РОССИЙСКОЙ ПРОМЫШЛЕННОЙ НЕДЕЛИ

10-13

НОЯБРЯ 2008

Москва, ВВЦ

www.industrialexpo.ru

Выставка проходит при профессиональной поддержке и участии:
Министерства промышленности и торговли Российской Федерации
Министерства экономического развития Российской Федерации
Министерства регионального развития Российской Федерации
Комитета Государственной Думы Российской Федерации по промышленности
Комитета Государственной Думы Российской Федерации по науке и наукоёмким технологиям
Федерального агентства по промышленности
Федерального агентства по техническому регулированию и метрологии
Федерального агентства по науке и инновациям
Федеральной службы по экологическому, технологическому и атомному надзору
Правительства Москвы и Московской области
Комитета по промышленному развитию Торгово-промышленной палаты Российской Федерации

Организаторы Ярмарки

ВВЦ
ВСЕРОССИЙСКИЙ
ВЫСТАВОЧНЫЙ
ЦЕНТР

БИЗН
ОБЪЕДИНЕНИЕ
ВЫСТАВОЧНЫХ
КОМПАНИЙ

Дирекция выставки:

ОВК «Бизон»

129223, г. Москва, а/я 10

Тел./факс: +7 (495) 937 40 81

E-mail: info@industrialexpo.ru

От деталей до сложных изделий



Серия продуктов Autodesk Inventor — это всеобъемлющий комплект решений для машиностроительно-го 3D-проектирования и составления документации, построения кабельных и трубопроводных систем и инженерного анализа созданных изделий. Во все пакеты продуктов этой серии включено мощное средство управления данными, а также программа AutoCAD Mechanical, предназначенная для 2D-черчения и детализовки.

Autodesk Inventor Suite 2009

Модели деталей и изделий, создаваемые в Inventor, представляют собой точные цифровые 3D-прототипы, позволяющие всесторонне изучать поведение изделий в реальных условиях по мере их разработки. Минимальная потребность в физических опытных образцах и возможность выявления ошибок на ранних стадиях проектирования позволяют значительно экономить время и средства еще до запуска изделия в производство.

Интеграция с AutoCAD

Переход с AutoCAD на Inventor производится в знакомой проектной среде: значки, ярлыки, запросы возле курсора, повторение последней команды. С помощью импорта пользовательских профилей можно настроить привычный рабочий интерфейс. Кроме того, чертежи деталей и узлов Inventor можно редактировать в AutoCAD Mechanical. При изменении файлов в Inventor чертежи AutoCAD Mechanical автоматически обновляются.

Inventor обеспечивает связь между 2D- и 3D-САПР, позволяя открывать и сохранять файлы в формате DWG без внешних трансляторов, упрощая обмен данными со смежными организациями, использующими AutoCAD. Имеющиеся наработки можно использовать для создания точных 3D-моделей деталей и выпуска новой документации в формате DWG, поддерживая полную ассоциативность проектных данных.

Чертежные виды, полученные для 3D-деталей и изделий, можно легко комбинировать с данными из AutoCAD — например, с компоновочными схемами. Для снижения затрат времени и средств на развитие существующих проектов старые 2D-чертежи можно дополнять плоскими видами 3D-моделей Inventor. Соединение сред 2D- и 3D- проектирования позволяет сократить количество ошибок и ускорить вывод продукции на рынок.

Проектирование деталей

Эскизы. До начала проектирования деталей и изделий можно рассмотреть несколько конструкторских задумок и выбрать лучшую. Среда работы с эскизами в Inventor позволяет быстро создавать схематичные наброски деталей и даже механизмов на основе этих задумок. Для дальнейшего воплощения концепций служат функции построения объектов и зависимостей.

Описание форм. В среде Inventor легко комбинировать поверхностное и твердотельное моделирование и создавать геометрические элементы самой сложной формы. Можно управлять характеристиками форм (гладкость сопряжения, непрерывность), строить элементы по сечениям (причем сечением может быть точка), с помощью сдвига, а также создавать различные виды сопряжений между элементами формы.

Анализ качества поверхностей. Благодаря встроенным средствам анализа можно создавать модели с поверхностями высокого качества, проверяя технологичность моделей. Процесс проверки значительно облегчается специальными командами анализа — например, зебра-анализом непрерывности и гладкости и анализом кривизны по Гауссу.

Анализ сечений и уклонов. Анализ поперечных сечений используется для исследования оболочек тонкостенных моделей. При анализе литейных уклонов поверхности модели маркируются цветом в зависимости от вхождения их уклонов в заданный диапазон. Направление извлечения можно задавать с помощью осей, плоскостей или плоских граней модели.

Интеграция с AliasStudio. Конструкция 3D-изделия может быть основана на данных, полученных из Autodesk AliasStudio посредством процедур экспорта/импорта DWG.

Скульптор поверхностей. Твердотельные модели можно быстро и просто модифицировать с помощью поверхностей, созданных в Inventor или импортированных из других систем. Используя поверхности, можно добавлять или отсекают материал для существующих тел; также существует возможность создавать новые тела из набора поверхностей, образующих замкнутый объем.

Проектирование изделий

Inventor обеспечивает быструю сборку отдельных деталей и узлов в единое изделие для формирования целевой структуры и проверки собираемости изделия. Вставка и размещение новых компонентов производится с помощью зависимостей, задающих фиксированные и движущиеся компоненты.

Расширяемая библиотека компонентов содержит более 650 тыс. элементов моделей (гайки, болты, винты и т.д.) и позволяет добиться большей стандартизации на предприятии. Также имеется браузер с удобными функциями поиска и фильтрации элементов.

Поиск пересечений и выявление контактов. Виртуальная проверка работы изделия, разобранного в Inventor, снижает вероятность ошибок и увеличивает технологичность его изготовления. Возможна проверка пересечений как статических деталей, так и движущихся частей механизма.

Автоматический контроль соблюдения важных конструкторских параметров (длина, расстояние, угол, диаметр, периметр контура, площадь, объем, масса) снижает вероятность возникновения ошибок.

Конфигурации позволяют разрабатывать параметрические ряды и семейства изделий: включать или заменять отдельные компоненты, вносить изменения в размеры и сборочные зависимости. На чертеж изделия можно поместить автоматически сгенерированную таблицу параметрического ряда.

Выпуск конструкторской документации

Благодаря поддержке основных чертежных стандартов, полной ассоциативности с 3D-моделью, позволяющей автоматически обновлять чертежи при внесении изменений, и возможности сохранения в формате DWG Inventor идеально подходит для создания чертежей, которые затем можно передавать всем заинтересованным лицам.

Автоматическое создание чертежных видов. Чертеж в Inventor формируется гораздо быстрее, чем при использовании традиционных 2D-методов. Процедура автоматического создания видов позволяет:

- вставлять на чертежный лист все необходимые виды, добавлять выносные элементы, разрезы, дополнительные виды;
- извлекать размеры из 3D-модели и автоматически проставлять их на чертеже;
- оформлять чертеж с помощью богатого набора функций нанесения размеров, вставки пояснительных элементов и обозначений и создавать виды-наложения, иллюстрирующие различные состояния изделий;
- готовить чертежи по общепринятым стандартам – ЕСКД, ANSI, BSI, DIN, GB, ISO и JIS.

Процедуры автоматического обновления чертежей уменьшают объем ручной работы, снижая количество ошибок. В Inventor виды чертежа поддерживают ассоциативную связь с 3D-моделями, поэтому все изменения, производимые в деталях и сборках, автоматически отражаются на чертежах.

Таблицы составных частей и спецификации. Заблаговременный анализ спецификаций позволяет выбрать поставщиков деталей, стоимость которых соответствует требованиям заказчика. Для получения точной спецификации нужно поддерживать в актуальном состоянии таблицу составных частей изделия.

Схемы и презентации. В Inventor можно готовить технологические схемы, иллюстрации к инструкциям по эксплуатации, инструкции по сборке, учебные видеоролики, анимированные презентации и другие наглядные материалы.

Самый простой и надежный способ оформления **ПОДПИСКИ** на журналы для ИТ-специалистов

www.ITbook.ru

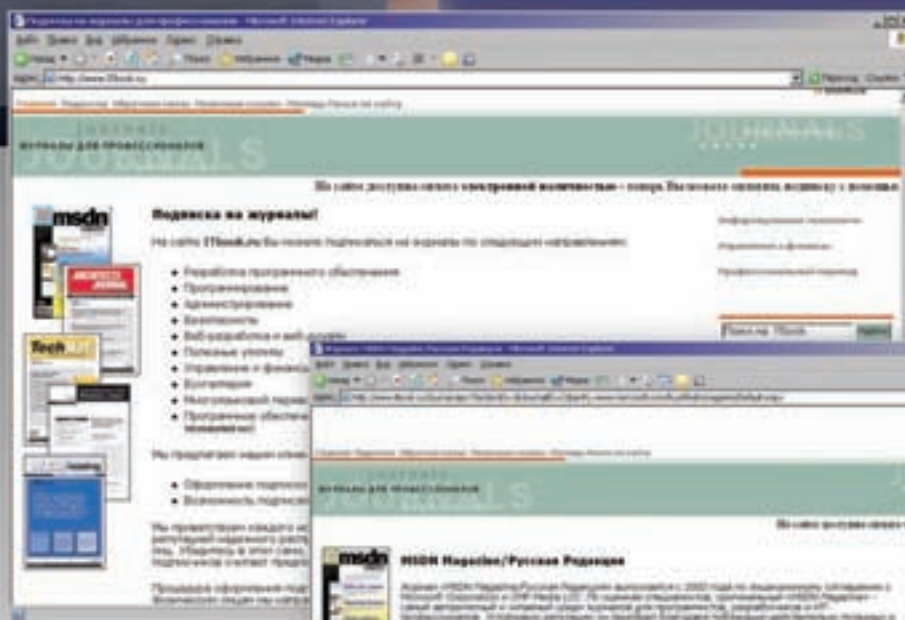
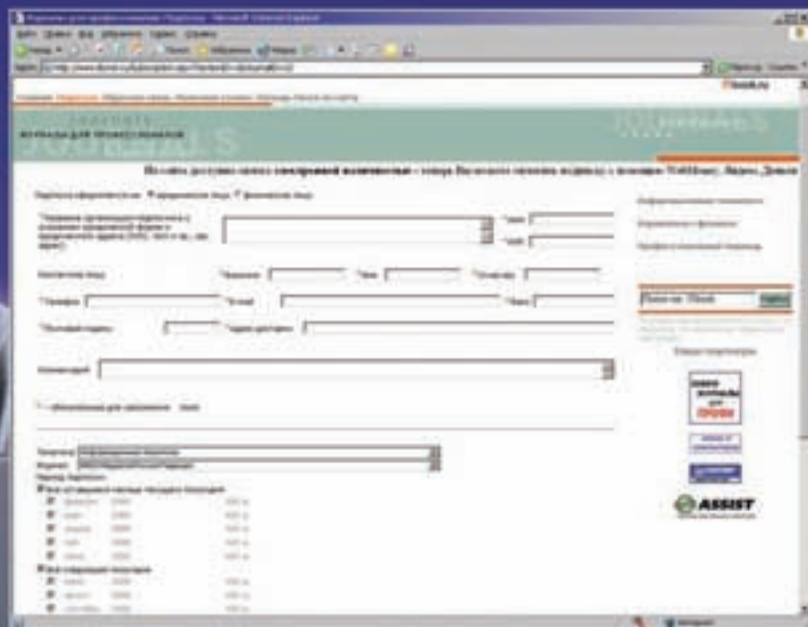

- ➔ **выбери журнал**
- ➔ **заполни бланк заказа**
- ➔ **получи ГОТОВОЕ платежное поручение на свой электронный адрес**

Юридическим лицам вместо платежного поручения направляется счет.

Самый быстрый путь в 3D



КОМПААС-3D V10

КОМПААС-3D и приложения к нему — легкое в освоении решение для инженерного моделирования и проектирования в 2D/3D и выпуска документации в соответствии с ЕСКД и СПДС. Оптимальное соотношение «цена/качество» делают КОМПААС-3D незаменимым инструментом при массовом оснащении типовых рабочих мест конструкторов и проектировщиков. В марте 2008 года компания АСКОН выпускает новую версию — КОМПААС-3D V10. Исходя из пожеланий пользователей, добавлено множество интересных усовершенствований.

Трехмерное моделирование

- **Операции со сборками.** При работе с моделями сборок (*.a3d) теперь можно выполнять те же операции, что и при работе с моделью детали: добавление/удаление материала, создание фасок, скруглений, ребер жесткости и т.п. Таким образом, появилась возможность создания в сборке тел, принадлежащих самой сборке, а не какому-либо компоненту.
- **Детализация удаления.** При удалении материала в сборке можно указать, какие объекты должны входить в область применения операции: тела/компоненты или и тела, и компоненты.
- **Простановка размеров и обозначений в трехмерных моделях.** Данный функционал реализован для поддержки актуальности ЕСКД и ГОСТ. В системе КОМПААС-3D осуществлена поддержка нового стандарта ГОСТ 2.052-2006 «ЕСКД. Электронная модель изделия».

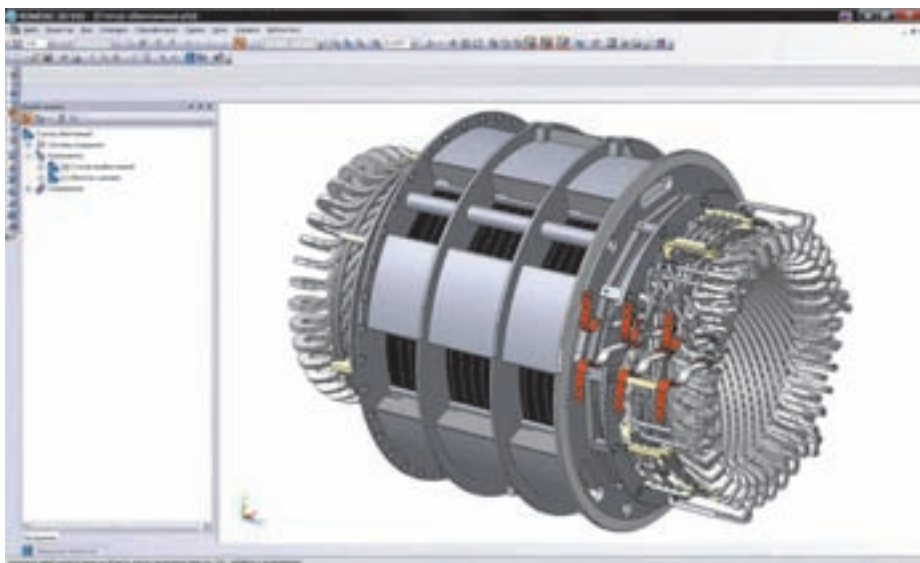

- **Размеры как переменные.** Каждому размеру, созданному в модели, автоматически присваивается имя переменной. Эти переменные можно также использовать в системе уравнений модели.
- **Передача в ассоциативный вид.** Размеры и обозначения, имеющиеся в модели, могут быть переданы в чертеж, содержащий ассоциативные виды этой модели.
- **Управление передачей в ассоциативный вид размеров и обозначений** из модели производится при настройке параметров вида как в режиме работы с документами на новой вкладке стандартной панели свойств, так и в параметрах системы для их настройки по умолчанию.
- **Управление параметрами МЦХ.** При работе с покупными изделиями или с изделиями, заимствованными извне, которые не требуют детальной проработки геометрии, появилась возможность управления параметрами массо-центровочных характеристик (МЦХ): пользователь может задать значение массы или координат центра масс модели (если модель — деталь, то можно ввести значение плотности материала). Таким образом, если пользователю нет нужды тратить лишнее время на детальную прорисовку геометрии, но есть необходимость соблюдения массо-центровочных характеристик, работа по созданию подобных элементов существенно упрощается. При вставке модели в сборку в качестве компонента эти параметры передаются в сборку и используются при расчете ее МЦХ. При необходимости во время работы со сборкой можно изменить эти параметры компонента. Введенные значения будут храниться в сборке и использоваться при расчете.

Изменения в общих настройках системы

КОМПААС-3D V10 впервые выходит на нескольких инсталляторах:

- базовый инсталлятор;
- машиностроительная конфигурация;
- строительная конфигурация.

Это предоставляет пользователям возможность более удобно настраивать под свои задачи универсальную систему автоматизированного проектирования. При установке «Базового инсталлятора» и необходимой конфигурации специалист получает в руки инструмент, специально настроенный для своей области проектирования, включая интерфейс и специализированные библиотеки и каталоги.

В новой версии расширены возможности настройки интерфейса. В диалоге «Вид приложения» появились:

- выбор цветовой схемы для интерфейса КОМПААС-3D;
- опция «Расширенные всплывающие подсказки», позволяющая добавлять описание элемента, отображающееся в строке сообщений.

Также реализована поддержка стандарта Юникод, позволяющего представлять знаки практически всех письменных языков.

Графические документы

- Новая команда «Заливка» позволяет создавать одноцветные и градиентные заливки различных типов: линейная; цилиндрическая; угловая; коническая; радиальная; квадратная. Градиентные заливки представляют собой плавные цветовые переходы между двумя или несколькими цветами. Использование градиентных заливок существенно улучшает визуальное отображение проектов и позволяет предоставить результаты своих работ в более эффектный вид.
- Новая команда «Изображение из вида другого чертежа» в меню «Вставка» позволяет вставить в текущий чертеж содержимое другого проекта. Это существенное расширение возможностей для коллективной работы над проектами. Вставляя в свой чертеж какое-либо изображение из другого чертежа, проектировщик может сохранить связь с источником и видеть изменения, если таковые произойдут.
- Новая команда «Выровнять размерные линии» в меню «Инструменты» позволяет для линейных размеров выравнивать параллельные размерные линии вдоль одной прямой, а для угловых размеров — выравнивать радиусы размерных линий. Для выравнивания нужно только указать размер-образец, по которому будет происходить выравнивание.
- **Доработана команда «Деформация сдвигом»:** теперь с ее помощью можно сдвигать вдоль выносных линий размерные линии линейных размеров без смещения точек привязки размера.
- **Вставка ссылок.** Одна из интересных новинок при работе с графическими документами — вставка ссылок в ячейки основной надписи чертежа. Например, при вставке ссылки в поле «Масштаб» по умолчанию предлагается создание ссылки на масштаб вида, причем предоставлена возможность выбора требуемого вида, с которого будет читаться информация о масштабе. Также в диалоге настроек параметров вида возможно включение «Создания ссылки на масштаб вида в основной надписи» по умолчанию. Как только опция будет включена, то после создания в чертеже первого вида в ячейку «Масштаб» основной надписи будет автоматически вставлена ссылка на масштаб этого вида.

Полнофункциональная ГИС-платформа



- Геоинформационные системы и ГИС — приложения для Windows, Linux, Solaris, Pocket PC 2003, OS-PV, QNX и др.
- 3D-моделирование.
- Обработка геодезических измерений и формирование землеустроительной документации.
- Земельный кадастр и Межевое дело.
- Кадастр объектов недвижимости.
- Подготовка карт к изданию.
- Программное обеспечение для разработки собственных ГИС.

Геоинформационная система «Карта 2008»

Некоторые возможности:

- Построение трехмерных моделей местности, перемещение по ней в реальном масштабе времени.
- Построение мозаики из любого числа векторных, растровых и матричных карт.
- Построение ортофотопланов по материалам космической съемки центральной проекции, панорамным и щелевым снимкам, аэрофотосъемке.
- Выполнение логических и математических операций над списками объектов.
- Расчеты на плоскости и в пространстве.
- Интерактивное проектирование информационных систем на основе встроенного конструктора форм, отчетов, SQL-запросов.
- Поддержка атласа карт. Быстрый переход между перекрывающимися картами разных масштабов, систем координат и проекций.
- Конвертирование данных в форматах SXF, DXF/DBF, MIF/MID, SHP, S57/S52, GEN, DGN, GRD, TIFF, EPS, EMF, MP и т.д.
- Тематическое картографирование. Создание диаграмм на карте по значениям семантических характеристик или значениям выбранных полей таблиц баз данных.
- Подготовка карт к изданию.

Профессиональная ГИС Карта 2008 — универсальная геоинформационная система, имеющая средства создания и редактирования электронных карт, выполнения различных измерений и расчетов, верлейных операций, построения 3D моделей, обработки растровых данных, средства подготовки графических документов в электронном и печатном виде, а также инструментальные средства для работы с базами данных.



Разнообразные средства редактирования векторных и растровых карт местности и нанесения прикладной графической информации на карту. Поддержка нескольких десятков различных проекций карт и систем координат, включая системы 95 года, ПЗ-90, WGS-84 и другие. Преобразование проекций карт, матриц и растров. Построение и анализ поверхностей — матриц высот MTW, матриц качеств MTQ, геологических матриц слоев MTL, триангуляционных нерегулярных моделей TIN, цифровых нерегулярных моделей MTD («облако точек») и других. Импорт данных с GPS-приемников и геодезического оборудования. Построение графа дорожной сети и поиск кратчайших маршрутов. Построение зон затоплений. Подключение к сервисам Google Maps и Космоснимки.ру. Многопользовательский доступ для редактирования к данным в локальной сети. Ведение журнала транзакций.

GIS WebServer — программа публикации карт и баз данных в интернет

GIS WebServer позволяет отображать карты, снимки и пользовательские объекты, описанные в базе данных (MS SQL Server, Oracle, MS Access и т.д.). Имеются функции масштабирования, перемещения, отображения координат курсора. Обеспечивается поиск и фильтрация информации в базе данных и на карте, поиск по области, поиск по адресу и поиск перекрестков улиц для крупномасштабных карт и планов городов, измерение расстояний по карте, создание на карте пользовательских закладок, печать карты в файл. Выводятся всплывающие подсказки для объектов карты, выполняется обработка гиперссылок в таблицах БД и в подсказках на карте. Обеспечивается публикация новостей в формате RSS. Для слежения за подвижными объектами по карте клиент может настроить частоту обновления карты.



GIS WebServer можно встраивать во внешние страницы, расширяя интерфейс и функциональные возможности корпоративного сайта или портала. Для этих целей приложение имеет набор параметров, передаваемых в URL. На выставке «SofTool 2007» GIS WebServer отмечен дипломом «Продукт года 2007».

КБ «ПАНОРАМА»



Россия, 119017, г. Москва,
Б.Толмачевский пер., дом 5, офис 1004
Тел.: (495) 739-0245, 725-1991
Тел./факс: (495) 739-0244
E-mail: panorama@gisinfo.ru
<http://www.gisinfo.ru>

Официальный разработчик ГИС
«Карта 2008», GIS ToolKit, «Земля
и Недвижимость», GIS WebServer
Свидетельство РосПатент:
940001, 990438, 2000610161,
20007614531, 2007614529

© Copyright Panorama Group 1991-2008

Современная геоинформационная система для сетей Интернет/Интранет



Программное обеспечение MapInfo MapXtreme 2005 предназначено для создания геоинформационных систем в сетях Интернет/интранет и настольных ГИС-приложений.

754800
РУБ.

MapInfo MapXtreme 2005 версия 6.7

Сферы применения. Разработка программного обеспечения для решения задач землепользования и землеустройства, управления недвижимостью, экологического мониторинга, недропользования и добычи полезных ископаемых, телекоммуникаций, транспортной логистики, диспетчеризации и паспортизации объектов инфраструктуры, анализа и визуализации пространственных данных с целью изучения рынков и принятия управленческих решений и др. Создание информационных и картографических web-порталов и web-сервисов.

Единая платформа для разработки Интернет/интранет и настольных приложений — одно из основных достоинств MapXtreme 2005, существенно упрощающее разработку и сопровождение программного продукта.

Программное обеспечение MapXtreme включает в себя SDK — инструментарий разработчика и готовые web-сервисы пространственных данных, работающие по стандартным протоколам WMS/WFS.

Единый инструментарий разработки MapXtreme 2005 предоставляет возможность совместного использования разработанных библиотек как в настольных, так и в сетевых приложениях. Существующие библиотеки и программный код не нуждаются во внесении изменений при переносе настольных приложений в web, что позволяет повысить эффективность разработки.

MapXtreme 2005 SDK спроектирован на основе платформы Microsoft .NET, позволяет использовать все языки программирования, совместимые с .NET Framework, например, VB.NET, C# .NET, Visual C++ .NET. Высокая скорость и качество разработки приложений достигается за счет полной интеграции MapXtreme SDK со средой Visual Studio.NET. В распоряжении пользователя имеются готовые шаблоны приложений, «мастера» (wizard), примеры программного кода, подробная документация.

Картографические функции. MapXtreme 2005 предоставляет разработчику все основные функции современных геоинформационных систем. Особый интерес представляют развитые средства тематического картографирования, пространственные запросы, прямой доступ к пространственным данным в Oracle.

Соответствие MapXtreme 2005 IT-стандартам. Программное обеспечение MapXtreme отвечает требованиям стандартов: OpenLS, GML, WMS, WFS, Microsoft.NET, ASP.NET, ADO.NET, SQL-3 и др. Это обеспечивает интеграцию и внедрение MapXtreme в IT-инфраструктуру компании.

Эффективный доступ к данным. MapXtreme 2005 поддерживает работу с широким набором атрибутивных и пространственных источников данных, в качестве которых могут выступать СУБД и файлы различных форматов (MapInfo TAB, ESRI Shapefiles и др.).

Мультиплатформенная ГИС для Интернета



580200
РУБ.

MapXtreme Java предназначен для создания геоинформационных систем в Интернете/интранете под управлением различных операционных систем. Работает со всеми промышленными СУБД. Обеспечивает непосредственный доступ к пространственной информации хранящейся в Oracle 9i и выше. Совместим с web-серверами, поддерживающими J2EE-сервлет-контейнерную спецификацию (Apache Tomcat, Bea WebLogic, IBM WebSphere, Sun One, Jrun и другие). Имеет развитый механизм тематического картографирования. Предоставляет большой выбор базовых шаблонов и апплетов.

10 причин, почему крупные компании выбирают MapInfo MapXtreme для корпоративной ГИС

1. Быстрая и эффективная интеграция ГИС в имеющуюся IT-инфраструктуру предприятия. MapXtreme 2005 .NET и MapXtreme Java Edition позволяют разрабатывать картографические web-серверы на любой платформе (Intel, SUN, IBM и др.) и под управлением любой операционной системы (Microsoft Windows, Linux, FreeBSD, SunOS и др.).

2. Неограниченное количество пользователей. Картографический сервер MapInfo MapXtreme обеспечивает работу неограниченного числа пользователей корпоративной ГИС. Каждому пользователю могут быть предоставлены специализированный функционал и интерфейс.

3. MapXtreme и Oracle. СУБД Oracle может использоваться для хранения пространственных данных без привлечения дополнительного программного обеспечения.

4. Централизованное управление ГИС. Размещение ГИС на центральном сервере позволяет значительно сократить финансовые и временные расходы компании на обеспечение целостности и актуальности данных, а также на техническую поддержку ПО.

5. Полнофункциональная ГИС в Интернет-браузере. Архитектура MapXtreme позволяет создавать приложения по технологии «тонкого клиента». Для использования полнофункциональной ГИС достаточно установить на рабочем месте стандартный Интернет-браузер.

6. Сетевой трафик и быстродействие. Передача картографических данных от удаленных источников информации через Интернет перестала требовать больших затрат сетевого трафика: при каждом обновлении окна карты требуется не более 100 Кб.

7. Соответствие открытым стандартам Open Geospatial Consortium. Программное обеспечение MapXtreme отвечает требованиям стандартов OpenLS, GML, WMS, WFS и др.

8. Поддержка платформы Microsoft .NET. Версия MapXtreme 2005 .NET позволяет использовать технологии ASP .NET, ADO .NET и другие при разработке ГИС.

9. Работа с данными ArcInfo, AutoCAD, MicroStation, ObjectLand, «Панорама». Русская версия MapXtreme позволяет пользователям сетевой ГИС работать с данными различных ГИС и САПР без конвертирования в формат MapInfo.

10. Одновременная работа с пространственными данными в различных проекциях. Поддержка проекций, используемых в Российской Федерации. Можно описывать и использовать собственные картографические проекции.

Особенности

- Работает под управлением операционных систем UNIX, Linux, FreeBSD, Microsoft Windows.
- Готовый, легко настраиваемый и управляемый WMS-сервис.
- Генерация карт в любых растровых форматах, в том числе WBMP и SVG.



59600
РУБ.

Vertical Mapper 3.1

Vertical Mapper 3.1 (приложение для MapInfo Professional) — эффективное средство для построения поверхностей и анализа трехмерных данных. Поддерживает множество методов интерполяции пространственных данных (Kriging, TIN, IDW, Natural Neighbour, Bilinear и другие) и включает математические модели построения поверхностей (анализ удаленности, зон видимости, гравитационная модель Хаффа для одного или нескольких источников).

- Рассчитать маршрут между выбранными пунктами с расчетом протяженности и времени движения по выбранному маршруту и детальным описанием движения по маршруту.
- Оптимизировать маршрут объезда нескольких пунктов (задача коммивояжера).
- Оптимизировать размещение пунктов обслуживания на основе анализа зон транспортной доступности.
- Добавить информацию о запрещенных поворотах, одностороннем движении и другие параметры реальной дорожной сети. Расчет с минимизацией расстояния или времени.
- Совмещенный анализ зон транспортной доступности.
- Районирование на основе транспортной доступности.
- Построение матрицы расстояний.
- Возможность работы с базами данных дорожной сети в формате MapInfo.
- Возможность решения транспортных задач для отдельной страны или континента в целом.
- Управление атрибутами транспортных средств.
- Учет транспортной статистики.

Некоторые возможности Кадастрового Офиса:

- импорт данных современных теодолитов, тахеометров и GPS-приемников;
- решение геодезических и проектных задач;
- ведение реестра земельных участков и объектов недвижимости;
- автоматическое формирование различных вариантов землеустроительного дела (шаблоны Microsoft Word);
- формирование описаний земельных участков по приказу №327;
- двусторонний конвертор для ПК ЕГРЗ, позволяющий автоматически переносить информацию по земельным участкам, субъектам, правам и документам в базу данных ПК ЕГРЗ и получать оттуда сведения о земельных участках, поставленных на кадастровый учет.

Программное обеспечение для создания геоинформационных систем

MapInfo MapX — набор картографических компонентов ActiveX/OCX для визуализации и обработки пространственных данных.

Программное обеспечение для разработки геоинформационных приложений на языках программирования высокого уровня, поддерживающих работу с ActiveX (Visual Basic, C++, Power Builder, Delphi и др.). MapX 5.0 (SDK) включает все функциональные возможности геоинформационной системы MapInfo Professional и является оптимальным средством для разработки геоинформационных приложений.



95600
РУБ.
MapX 5.0

Решение транспортных задач для ГИС MapInfo

Поиск оптимального маршрута в Drivetime осуществляется от начального пункта через промежуточные до пункта прибытия. Оптимизирующие функции позволяют определить наилучший маршрут с точки зрения времени, расстояния или транспортных расходов, а также оптимизировать последовательность остановок (задача коммивояжера). Остановки могут быть указаны непосредственно на карте или взяты из таблицы MapInfo, например, как результат геокодирования адресного списка клиентов, которым необходимо осуществить доставку товара.

Благодаря простоте использования и разнообразию функций Drivetime идеален для решения таких задач, как оказание срочной медицинской помощи, спасательные работы, перевозка опасных грузов и др. Результаты работы отображаются в виде маршрута на карте и его описания в табличной форме. Оба варианта сразу же могут быть представлены в окне Отчета MapInfo. Построение зон транспортной доступности в Drivetime обладает большим числом настроек. Зоны могут строиться с минимизацией расстояния, времени или транспортных издержек и всех характеристик сети. Построение зон доступности возможно как от точки, так и к точке. Имеется широкий выбор настроек для оформления карты. Возможно проведение сравнительного анализа двух карт транспортной доступности и осуществление сравнения различных сценариев доступности определенного пункта с оценкой эффективности каждого варианта.



ЗВОНИТЕ

Drivetime 7.0

Автоматизированный Кадастровый Офис

Автоматизированный Кадастровый Офис — программное обеспечение, работающее в среде ГИС MapInfo во взаимодействии с Microsoft Office. Используется в организациях, занимающихся землеустройством, межеванием, постановкой земельных участков и объектов недвижимости на государственный кадастровый учет, в кадастровых и архитектурных бюро. Автоматизированный Кадастровый Офис может использоваться в качестве муниципальной ГИС, информационной системы обеспечения градостроительной деятельности, а также как основа для систем управления земельно-имущественным комплексом различных организаций. В настоящий момент Автоматизированный Кадастровый Офис обеспечивает хранение данных в ГИС MapInfo, СУБД Microsoft SQL Server или Oracle. Интерфейс Автоматизированного Кадастрового Офиса предоставляет пользователю MapInfo набор дополнительных меню и панелей инструментов.



30700
РУБ.

Автоматизированный
Кадастровый Офис

Трехмерное моделирование для ГИС MapInfo



Продукт Encom Engage 3D дополняет MapInfo Professional развитыми средствами работы с трехмерными объектами, включающими их создание, обработку и анализ. Векторные данные могут быть преобразованы в растровые поверхности с использованием различных математических методов.

Encom Engage 3D

Encom Engage 3D позволяет выполнять различные операции с созданными или импортированными файлами трехмерных объектов, включая оформление, редактирование, преобразование, совмещенный анализ и много другое.

Окно карты, сохраненное растровом формате, может быть наложено поверх трехмерной цифровой модели рельефа, при этом имеются возможности для масштабирования, вращения и других операций, включая 3D-анимацию.

Программа Engage работает с MapInfo Professional версии 7.8 и выше и совместима с операционными системами Windows 2000, Windows XP и Windows Vista.

Функции Engage3D Pro:

- отображение и модификация трехмерных поверхностей, таких как рельеф морского дна или поверхности загрязнения;
- драпировка поверхности, например цифровой модели рельефа, растровым изображением (аэрофото или космическим снимком) или другой поверхностью;
- добавление точечных и линейных наборов данных MapInfo Professional в интерактивную трехмерную среду, с возможностью изменять их положение, цвет, размер и др.;
- представлять полигоны в виде трехмерных объектов;
- отображение созданных и импортированных объектов (такие как 3D .DXF) с возможностью трансформации, изменения цвета и прозрачности;
- возможность интерактивного перемещения в трехмерном пространстве, а также функция полета над местностью;
- размещение 3D-сцены в окно отчета MapInfo Professional;
- оцифровка объектов непосредственно в 3D-среде.

ГИС для геолога



Encom Discover – приложение для ГИС MapInfo Professional, в котором собраны инструменты для подготовки, визуализации, анализа пространственных данных, а также дополнительные функции подготовки картографических материалов для геологов, ученых, изучающих окружающую среду, и картографов.

Encom Discover

Encom Discover позволяет обрабатывать информацию о геологическом строении, рельефе, результатах бурения, а также геофизические и геохимические данные

Решение используется для подготовки геологических наборов данных; составления разрезов и планов скважин; выпуска высококачественных карт в заданном масштабе с использованием геологических символьных знаков и стилей линий; создания геологических массивов данных, а затем – точечных, линейных или полигональных карт профессионального качества; построения графиков, отметки на которых имеют прямые связи с координатами; обработки растровых изображений в MapInfo Professional и их сохранения в новых системах координат; создания и редактирования контуров и профилей на основе регулярных поверхностей; использования и редактирования метаданных; создания и редактирования профилей на основе регулярных поверхностей.

Работа с геологическими данными в форматах:

- Datamine ASCII;
- Surpac string;
- MineSight SRG;
- Vulcan ARCH_D;
- 2D and 3D DXF.

Импорт геологических данных из следующих форматов:

- acQuire;
- DataShed;
- Geosoft databases;
- Gemcom BT2;
- MicroMine.

GPS-функции Encom Discover Mobile:

- контроль качества данных GPS, позволяющий указать минимальный интервал времени или минимальное/максимальное расстояние между регистрациями точек;
- полный набор символов MapInfo для обозначения точек;
- GPS-данные автоматически заносятся в таблицу MapInfo;
- отслеживается уровень сигнала GPS, точность определения положения и само местоположение;
- инструменты навигации из текущего положения к месту назначения;
- расширенные возможности аннотирования данных, включая голосовые комментарии;
- поддержка протокола Trimble TSIP, Trimble Current Estimated Accuracy и пост-обработки Trimble.

Геоинформационная система для КПК

Encom Discover Mobile обеспечивает ввод и подготовку данных для ГИС MapInfo Professional

Encom Discover Mobile

- Регистрация и обработка полевых данных. Discover Mobile включает полноценную поддержку GPS и широкий набор инструментов для создания и редактирования пространственных объектов и атрибутивных данных.
- Работа с GPS в режиме реального времени. Discover Mobile работает с любым стандартным GPS-устройством. Позволяет одновременно просматривать свое текущее местоположение, записывать контрольные точки маршрута, а также нанести на карту новые точки, полилинии и полигоны.
- Передача данных и интеграция. Данные на КПК хранятся в формате ГИС MapInfo Professional.
- Регистрация и обработка геоданных. Discover Mobile позволяет наносить на карту географические границы, точечные объекты, полилинии и полигоны, окружности, прямоугольники, а также надписи с использованием данных GPS, экранной оцифровки или инструментов рисования. Для объектов могут автоматически назначаться стили символов, линий и заливки из созданной пользователем библиотеки.

Компания ЭСТИ МАП

Единственный официальный представитель РВ MapInfo в России и СНГ

Тел.: +7 (495) 540-46-59,
589-11-71, 241-57-32

E-mail: sales@mapinfo.ru
esti-m@mapinfo.ru;
<http://www.mapinfo.ru>

Издательство "Наука и Техника"

Санкт-Петербург



CD-ROM

М. Сухарев
www.delphi-masterclass.ru

Золотая книга Delphi

все о Delphi
от А до Я

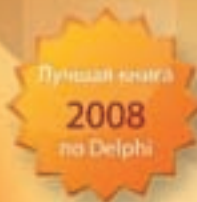

**Лучшая книга
по Delphi !**

Более 1000 страниц
выверенной информации
и профессионального
изложения материала!

От первых шагов до
программирования
баз данных

Официальный сайт книги:
www.delphi-masterclass.ru

Наш адрес:
192029, Санкт-Петербург, пр. Обуховской Обороны, 107
Тел/факс: (812) 567-70-25, 567-70-26
e-mail: nitmail@nit.com.ru

Оптовые продажи книг "Науки и Техники" в Москве:
ООО "НТЦ Микротех"
105187, г.Москва, ул. Щербаковская, д. 53
(495) 369-30-18, 961-53-05

Наши книги оптом можно приобрести и в Украине:
02166 Киев ул. Курчатова дом 9/21.
Тел. (044) 516-38-66 (nits@voliacable.com)

официальный сайт: nit.com.ru



Система для вычислений и инженерных расчетов



Пакет Mathcad — это сочетание мощной вычислительной программы, работа с которой осуществляется при помощи традиционной математической нотации, полнофункционального текстового процессора и богатого инструментария для построения графиков. Пакет Mathcad помогает автоматизировать множество задач, в том числе проведение балансировки и поверочных расчетов устройств, экономит ваше время и уменьшает число ошибок.

PTC Mathcad 14.0

Расчеты, моделирование и графическое воплощение ваших идей

В состав Mathcad включены сотни встроенных функций и операторов. Пакет Mathcad позволяет выполнять численные и символьные вычисления. В Mathcad поддерживается множество типов чисел и данных, а также автоматическое отслеживание и преобразование единиц измерения.

Двумерные и трехмерные графики Mathcad будут изменяться одновременно с изменениями в ваших расчетах. Теперь вы можете строить графики в Декартовой системе координат, полярные, векторные, контурные графики, гистограммы и диаграммы рассеивания. Специальный оператор «picture» предоставляет в ваше распоряжение знакомый по программам обработки изображений интерактивный диалог редактирования.

Проверка, оценка и создание комментариев к решениям

Благодаря интеграции текста, формул и графиков в одном документе, вы можете с легкостью визуализировать, иллюстрировать и снабжать вычислительные работы подробными аннотациями. Все ваше решение будет полностью документировано и записано в одном месте.

Инженерные расчеты и проектные работы, документированные в Mathcad, удобнее читать, проверять и оценивать, поскольку все ключевые положения, уравнения, методики и результаты документированы в естественной математической записи.

Основные возможности Mathcad 14.0

- Явные вычисления (Explicit Calculations) — вычисление выражения в строке (Inline Numeric Evaluation) позволяет вам задавать и вычислять уравнения, заданные в явном виде, в рамках одного выражения, что позволяет сэкономить место в рабочей книге и сделать книгу более удобочитаемой.
- Работа с символьными выражениями — попробуйте в действии улучшенный, более надежный, более точный механизм символьных вычислений, который предоставит вам новые и расширенные возможности, в том числе свертку векторных выражений, поиск полных решений, новые и расширенные ключевые слова, разложение в цепные дроби, вычисление общих решений, решений на интервалах и периодических решений. Это помогает пользователям показать последовательность преобразования формул, продемонстрировать процесс вывода формул и оформлять технические обоснования.
- Оператор градиента и якобианы — эти новшества обеспечивают более ясное и упорядоченное выполнение вычислений векторного анализа.
- Построение графиков и диаграмм — новая вкладка для настройки формата чисел на осях двумерных графиков позволяет с легкостью получить нужный вид графика.
- Построение полярных графиков — поддержка отрицательных значений радиусов на полярных графиках приводит к получению нового стиля отображения полярных графиков.
- Полная поддержка Unicode — обеспечивает единообразие при отображении текста и символов рабочей книги, независимо от операционной системы, региональных настроек и языка системы.

онлайн-сообщество пользователей математического программного обеспечения

exponenta.ru

- Интернет-класс по высшей математике
- Методические разработки
- Банк студенческих работ
- Форумы
- Конкурсы работ студентов и преподавателей

Образовательный математический сайт

www.exponenta.ru



STATISTICA



Академия Анализа Данных StatSoft

В течение последних 10 лет компания StatSoft Russia проводит регулярные лекции по современным методам и технологиям современного анализа данных в системе STATISTICA.



Только у сотрудников StatSoft Russia есть возможность получать самую оперативную и объективную информацию об особенностях использования программных продуктов серии STATISTICA.

Наша цель состоит в том, чтобы в кратчайшие сроки научить Вас проводить анализ данных, выделить самое существенное в данных, заложить основы системного анализа, построения зависимостей, классификации и прогнозирования.

Популярные курсы StatSoft

✓ Вводный курс по системе STATISTICA

Цель курса. Познакомить слушателей с общими возможностями STATISTICA, научить пользоваться многочисленными средствами управления данными и графическими инструментами, применять на практике методы первичного статистического анализа данных.

- ♦ Пользовательский интерфейс
- ♦ Графическое представление данных
- ♦ Управление данными
- ♦ Элементарные понятия статистики: модуль "Основные статистики и таблицы"

✓ Анализ и прогнозирование данных в STATISTICA

Цель курса. Сформировать у слушателей теоретические и практические навыки анализа и прогнозирования временных рядов в системе STATISTICA.

- ♦ Простейшие методы прогнозирования
- ♦ Описательный анализ временного ряда
- ♦ Линейные модели прогнозирования: ARIMA
- ♦ Модели ARIMA с интервенцией
- ♦ Множественная регрессия
- ♦ Анализ распределенных лагов
- ♦ Нейросетевой подход к решению задач

Специальные курсы StatSoft

✓ STATISTICA для медицинских приложений

Цель курса. Познакомить слушателей с основными понятиями прикладной статистики и самыми распространенными технологиями анализа медицинских данных в системе STATISTICA.

- ♦ Описание методов, используемых в медицине
- ♦ Визуальные методы исследования
- ♦ Основные описательные статистики
- ♦ Корреляционный анализ
- ♦ t- критерий и его альтернативы
- ♦ Таблицы сопряженности
- ♦ Регрессионный анализ

ПРОМЫШЛЕННЫЕ КУРСЫ

Лекции по управлению качеством (SPC)

Знакомство слушателей с методами анализа производственных процессов и контроля качества, выработка навыков использования современных технологий управления качеством.

- Основы управления качеством
- Текущее управление качеством. Диаграмма Парето
- Идеология работы в системе STATISTICA
- Карты контроля качества
- Описание причин потери качества
- Регрессионная контрольная карта
- Анализ процессов
- Планирование эксперимента
- Анализ надежности
- Построение систем управления качеством на реальном производстве

Введение в Шесть Сигма (Six Sigma)

Знакомство слушателей с концепцией бездефектного производства Шесть Сигма и средствами ее реализации в системе STATISTICA.

- ❖ Обзор Шесть Сигма, методологии DMAIC
- ❖ Методы визуализации и мониторинга
- ❖ Основные статистики и графические методы
- ❖ Виды отказов и анализ эффектов
- ❖ Многомерный анализ данных
- ❖ Планирование экспериментов
- ❖ Статистический контроль качества
- ❖ Планы контроля процессов



Анализ промышленных данных: исследование зависимостей, классификация, прогноз

Курс знакомит слушателей с различными видами анализа промышленных данных и дает практические навыки проведения самостоятельных исследований и эффективного решения прикладных задач в среде пакета STATISTICA.

- ❖ Всесторонний визуальный и описательный анализ промышленных данных
- ❖ Корреляционный анализ
- ❖ Множественная регрессия
- ❖ Дисперсионный анализ
- ❖ Факторный анализ
- ❖ Нелинейное оценивание
- ❖ Планирование эксперимента
- ❖ Практические примеры исследований

Система STATISTICA наиболее полно и эффективно реализует управление качеством, сочетая удобный интерфейс с разнообразными статистическими методами и богатыми средствами визуализации. Эксперт "Атоммашэкспорт В.Д. Козырев

"Мы прошли обучение в Академии Анализа Данных и хотели бы отметить высокий профессионализм специалистов StatSoft, их умение вникать в практические задачи клиентов и весьма грамотно консультировать по конкретным вопросам решения прикладных задач средствами программных продуктов линейки STATISTICA."

Группа слушателей АО "Казцинк"

Благодарен за четкое, понятное, наглядное, последовательное объяснение и ответы на возникающие вопросы. Сложные темы представлены так, что их может освоить непосвященный человек. Организация курса очень достойна.

Селезнев Д.М., мед.советник Пфайзер

CRM-решения: направления роста



Михаил Зуев,
руководитель отдела внедрения Microsoft CRM
компании Softline Solutions

В современном мире, отличающемся разнообразием предложений, продать свой продукт или услугу один раз может каждая компания. Но привлечь покупателя многократно, каждый раз увеличивая его лояльность, может только тот, кто стремится узнать своего клиента и умеет выстраивать долгосрочные отношения.

Рост отечественной экономики характеризуется высокими темпами развития секторов, ориентированных и на внутреннее потребление, и на сферу услуг. Следствием привлекательности этих областей деятельности является повышение конкуренции. Акцент развития бизнеса смещается от привлечения как можно большего числа новых клиентов к развитию отношений с существующими. Наблюдается увеличение усилий по работе с каждым клиентом, который рассматривается не как «один из», а как уникальный партнер.

По данным Ассоциации CRM, рост инвестиций в управление отношений с клиентами (Customer Relationship Management, CRM) ежегодно измеряется десятками процентов и все больше компаний внедряют подходы и технологии, направленные на повышение эффективности работы с каждым клиентом.

Как правило, первичным мотивом управления клиентскими отношениями является стремление собрать в едином хранилище разрозненные данные о клиентах и упорядочить взаимодействия с ними. Поэтому компании начинают с автоматизации существующих процессов собственными силами. В большинстве случаев полученный результат удовлетворяет потребности компании на некоторое время, однако по мере роста бизнеса компания приходит к пониманию необходимости разработки корпоративной CRM-технологии.

Укрупненно такая технология решает две взаимосвязанные задачи: построение системы CRM-процессов и автоматизированную поддержку этих процессов средствами информационной системы. На этом этапе происходит привлечение поставщиков CRM-решений.

Кому интересны CRM-решения?

На рынке присутствует два основных вида CRM-решений — для крупного и среднего бизнеса соответственно. Причем доля второго постоянно возрастает, что требует от поставщиков, с одной стороны, большей гибкости и создания отраслевых решений, с другой.

По результатам анализа обращений потенциальных клиентов в компанию Softline Solutions сегодня наибольший интерес к CRM-системам проявляют:

- банки и финансовые организации;
- дистрибьюторские компании;
- агентства недвижимости.

В последнее время также отмечается активность компаний, оказывающих профессиональные услуги — страхование, реализация сложных проектов, управление активами на фондовом рынке. При этом все заказчики информационных систем ориентированы на долгосрочное сотрудничество с компанией-поставщиком для получения уникального продукта, удовлетворяющего специфические требования бизнеса. Именно поэтому можно говорить не о внедрении CRM-систем, а о разработке CRM-решений.

Чего хочет заказчик?

По мере продвижения работ по проекту внедрения у заказчика появляются новые требования и желание включить в сферу охвата CRM-решения процессы, напрямую не связанные с клиентским взаимодействием, например управление складскими запасами. Однако необходимо четко понимать, что CRM-система ориентирована на клиента, в отличие от ERP-систем, ориентированных на внутренние процессы.

Обычно CRM-решение включает следующие типовые функции:

- создание единой клиентской базы;
- ведение истории взаимоотношений с клиентами и партнерами;
- автоматизация ключевых бизнес-процессов — маркетинговая деятельность, продажи, послепродажное обслуживание и др., а также внутренних процессов — например, управление поручениями сотрудникам;
- отчетность по ключевым показателям компании — например, построение «воронки продаж», оценка эффективности работы сотрудников;
- интеграция с прикладными системами, сайтами, контакт-центрами.

Появление новых требований — естественное явление в ходе внедрения, однако постоянное и неупорядоченное изменение параметров проекта приводит к существенному превышению бюджета и длительности проекта. По оценкам специалистов, для успешного завершения проекта допустимый объем дополнительных требований не должен превышать 20% от первоначального.

Желание компании получить от внедрения немедленный эффект вполне понятно: большинство заказчиков планирует завершить проект в один этап к строго определенному сроку. Но практика пока-

зывает, что по мере продвижения проекта множится число конфликтов между запланированными и вновь появившимися требованиями, в результате разрешения которых проект затягивается и существенно удорожается. Поэтому оптимальным вариантом осуществления проекта является разбиение проекта на отдельные этапы, когда каждый последующий использует результаты предыдущих. При этом обязательно проведение этапа анализа с целью детального определения текущего положения дел и требований к изменениям. Последующие этапы должны заканчиваться четко определенным результатом, сопоставляемым с общей целью проекта и результатами других этапов.

Лучшей практикой является запуск пилотного проекта, в результате которого будет реализована только одна часть задач, например, управление клиентской базой и продуктовым каталогом.

Далее необходимо запланировать период адаптации к решению, в течение которого сотрудники осваивают новые процессы и саму систему, высказывают замечания по их корректировке.

После того как система стала привычным инструментом повседневной деятельности, можно переходить к следующему этапу развития решения, например, интеграции с сайтом. Подобный подход позволяет избавиться от большого количества настроек и компонентов, которые реализованы, но не используются, и уменьшить сопротивление нововведениям.

Контроль проекта — залог успеха

Следует понимать, что успех проекта зависит в равной мере от поставщика и заказчика решения. Поэтому очень важно с первых встреч убедиться в том, что все заинтересованные стороны понимают цели проекта и говорят на одном языке, используя однозначно понятные термины.

Лучшее решение заказчика — выделить из своих сотрудников группу управления проектом во главе с руководителем, которая обладает четко определенными полномочиями и посвящает проекту большую часть своего времени.

Для обеспечения прозрачности и управляемости проекта следует изначально руководствоваться принципом жесткого соответствия фактических результатов плановым показателям. То есть нужно до начала реализации проекта определить и зафиксировать документально решаемые

мые цели и ключевые параметры, а в дальнейшем в ходе внедрения четко придерживаться их, последовательно уточняя и проверяя соответствие получаемым результатам.

Важным аспектом управления проектом является также разработка устава — документа, инициирующего проект и определяющего процедуры взаимодействия заказчика и исполнителя, например периодическую отчетность.

Больше чем CRM

Тенденция последних лет — желание заказчиков интегрировать CRM-решение с различными информационными системами. К их числу относятся автоматизированные банковские системы (АБС), порталы Microsoft Sharepoint, система «1С». Несмотря на то что перечень информационных систем, с которыми проводится интеграция, ограничивается набором наиболее распространенных систем, «стыковочное» программное приложение в каждом случае уникально.

Нельзя разработать универсальное решение по интеграции CRM-продукта с другой системой, поскольку набор бизнес-процессов и состав передаваемой информации в каждой компании свой. Можно говорить лишь об использовании отдельных «перемычек» — например, Microsoft Dynamics CRM интегрируется с «1С» путем передачи пакетов данных по событию или таймеру. В этом аспекте ключевой характеристикой CRM-решения является способность генерировать

файлы универсального формата, какovým в настоящий момент является XML.

С ростом электронной коммерции растет интерес к интеграции CRM-системы с web-сайтом, который представляет собой электронный фронт-офис («витрину») компании. Поэтому возможность бесперебойно передавать и обрабатывать регистрационную информацию, заказы и отклики на маркетинговые активности зачастую является ключевой в успехе CRM-проекта. Большие перспективы открываются перед компаниями-поставщиками решений по интеграции с контакт-центрами.

Эффект внедрения CRM-системы

После завершения внедрения CRM-решения компания обладает выстроенными унифицированными процессами, знает своего клиента «в лицо», может анализировать данные по операционной деятельности и показатели работы сотрудников и подразделений в различных разрезах.

Синергетический эффект внедрения проявляется в виде выявления и ликвидации узких мест бизнес-процессов, оптимизации работы персонала, кросс-продажах. В этой связи можно говорить, что внедрение CRM-решения положительно влияет на всю структуру процессов компании, например, способствует реализации принципов менеджмента качества в соответствии с ГОСТ Р ИСО 9001-2001, в частности ориентации на потребителя, системного подхода к менеджменту и принятия решений на ос-

нове фактов. Поэтому побочным эффектом может выступать подготовленность компании ко внедрению системы менеджмента качества.

В целом успешное внедрение CRM-решения переводит компанию на качественно новый уровень и существенно повышает ее конкурентоспособность за счет создания единого информационного пространства и повышения устойчивости процессов работы с клиентами.

Что дальше?

Развитие рынка CRM-решений в среднесрочной перспективе будет характеризоваться следующими тенденциями:

- увеличение общего количества внедрений CRM-решений;
- увеличение доли CRM-решений для малых предприятий;
- массовый вывод на рынок отраслевых решений;
- расширение базового функционала систем, например, в части взаимодействия с офисным ПО;
- модульные технологии, позволяющие удовлетворять требования бизнеса путем сборки решения из нескольких функциональных блоков;
- интеграция CRM-систем в IT-среды компаний в качестве ключевого элемента;
- повышение степени вовлеченности клиентов в процессы, автоматизируемые CRM-решениями.

Летняя серия открытых семинаров «Microsoft Dynamics CRM – эффективное управление бизнесом»

Компания Softline Solutions приглашает руководителей компаний, директоров по развитию бизнеса, коммерческих и IT-директоров, руководителей отделов продаж и маркетинга принять участие в летней серии открытых семинаров «Microsoft Dynamics CRM – эффективное управление бизнесом».

Цель семинаров – обсуждение вопросов автоматизации бизнеса с помощью CRM-системы в максимально короткие сроки при минимальной реструктуризации бизнес-процессов и со значительным уменьшением стоимости.

Программа семинара

- **Эффективное управление бизнесом с помощью CRM:** создание единой клиентской базы, управление маркетингом, организация работы с первичными обращениями в компанию, отслеживание и планирование взаимодействий с клиентом, необходимая аналитика.

- CRM-решение компании Softline Solutions: реализация ключевых задач CRM, получение преимуществ от внедрения в краткосрочной перспективе, ускоренная адаптация персонала к системе, минимальное влияние на существующие бизнес-процессы компании.
- **Инвестиционная привлекательность CRM-проекта.**
- **«Круглый стол»:** общение и консультации со специалистами компании Softline Solutions по решению Microsoft Dynamics CRM.

Кроме того, особое внимание будет уделено опыту компании Softline Solutions по внедрению CRM-систем в различных сферах бизнеса: от предоставления тренинговых и консалтинговых услуг, хранения и надежной защиты документов, продаж ПО и ВТО до автомобильной дистрибуции, банковского и финансового секторов, недвижимости и многих других направлений.

Специальное предложение: всем участникам семинара компания Softline Solutions дарит ваучеры на бесплатную экспресс-диагностику, включающую анализ корпоративной информационной системы, рекомендации по оптимизации бизнес-процессов и построению эффективной системы управления.

Участие в семинаре – бесплатное. Предварительная регистрация обязательна.

Для участия в семинаре нужно зарегистрироваться на сайте <http://www.msCRM.ru> или отправить заявку с указанием контактных данных (название компании, ФИО участника, должность, контактный телефон с указанием кода города, адрес электронной почты) по e-mail: crm.marketing@softline.ru.

Контактная информация

Елена Мозговая, Softline Solutions
115054 Москва, ул. Дубининская, д. 53, стр. 5, офис 201 Тел.: +7 (495) 545-0-545, доб. 109 e-mail: ElenaMO@softline.ru <http://www.msCRM.ru>

Инновационное решение для рынка финансовых услуг на базе Microsoft Dynamics CRM

Основной особенностью развития финансового сектора, к которому относятся розничные, корпоративные и инвестиционные банки, страховые и лизинговые организации, управляющие и инвестиционные компании, является предоставление широкого спектра услуг для большого числа клиентов, каждый из которых нуждается в индивидуальном подходе. Компании на рынке финансовых услуг нацелены на получение большей прибыли путем привлечения новых и удержания старых клиентов.

Softline Solutions представляет отраслевое решение Microsoft Dynamics CRM для рынка финансовых услуг — эффективный инструмент, направленный на автоматизацию управления отношениями с клиентами, отслеживания состояния жизненного цикла клиента, построения клиенто-ориентированной системы управления. Microsoft Dynamics CRM позволяет обеспечить тесное взаимодействие с клиентом, понимание его потребностей, своевременную реакцию на его запросы и сохранение и преумножение «золотого фонда» компании — лояльности клиента, и открывает новые возможности для повышения конкурентоспособности и прибыльности предприятия. Опыт и знания компании Softline Solutions, одного из крупнейших партнеров Microsoft в России, позволяют обеспечить ощутимые результаты от использования решения Microsoft Dynamics CRM компаниями финансово-банковской отрасли: обеспечение сохранности и целостности клиентской базы; повышение эффективности продаж и маркетинга; анализ работы с клиентами и ожиданий клиентов; активные кросс-продажи; интеграция с контакт-центрами.

Функциональные возможности решения

1. Продажи. Microsoft Dynamics CRM позволяет сделать процесс продаж предсказуемым, сократить цикл продаж и увеличить число успешно закрытых сделок. Это достигается благодаря функциональности для управления работой с потенциальными сделками, планирования работы с клиентами, построения отчетов о встречах с клиентами, использования встроеной отчетности и аналитики.

2. Маркетинг. Специалисты по продажам и маркетингу получают возможность быстро формировать список потенциальных клиентов, составлять планы и бюджеты мероприятий, запускать и контролировать маркетинговые кампании и анализировать их результаты. Microsoft Dynamics CRM позволяет делать клиентам более сфокусированные предложения и проводить анализ эффективности маркетинговых акций.

3. Сервис. Microsoft Dynamics CRM позволяет осуществлять квалифицированную поддержку и обслуживание клиентов и предоставлять качественный сервис, благодаря чему ни один запрос клиента не будет потерян, а возникшие вопросы будут решены вовремя. Решение способствует укреплению лояльности клиентов по отношению к компании.

4. Дополнительные возможности. Microsoft Dynamics CRM предоставляет важные для финансовых организаций возможности: разработка плана по доходам на основе данных по клиентам и продуктам; управление линейкой финансовых продуктов; хранение истории изменений по клиентам в системе; управление мобильными финансовыми сотрудниками; анализ сценариев развития финансовых сделок.

Технические новшества

Microsoft Dynamics CRM — масштабируемое решение, которое дает финансовым организациям необходимую гибкость для настройки процессов и технологических потоков в точном соответствии с существующими потребностями. Для компании на рынке финансовых услуг это означает более низкую совокупную стоимость владения, повышенную конкурентоспособность, быстрое развертывание обновлений и расширений.

Microsoft Dynamics CRM предоставляет сотрудникам финансовых компаний удобный интерфейс для работы с данными и совместимости с Microsoft Office. Решение создано на базе масштабируемой и безопасной платформы .NET и обеспечивает интеграцию с используемыми в компании бизнес-приложениями (учетная система «1С», АБС, контакт-центры и т.д.), позволяя оптимизировать бизнес-процессы компании.

Достоинства отраслевого CRM-решения

Увеличение доходности бизнеса:

- эффективное управление сделками и увеличение числа успешных сделок;
- координация деятельности для ведения активных и кросс-продаж;
- снижение затрат за счет оптимизации рутинных операций.

Повышение управляемости и прозрачности бизнеса:

- анализ данных о клиентах, сегментация клиентов для принятия решений о направлениях развития бизнеса;
- анализ бизнес-процессов для управления их эффективностью;
- инструмент контроля рентабельности — построение неограниченного количества сценариев развития сделок.

Обеспечение стабильности и безопасности бизнеса:

- полная сохранность клиентской информации на всех этапах работы;
- контроль и ведение истории изменения данных;

Отзывы клиентов

«Для положительного развития банка крайне важно иметь единый механизм контроля всех взаимоотношений с клиентом — от момента первого обращения за консультацией, когда он общается со специалистами call-центра до получения полного перечня услуг. Решение Microsoft Dynamics CRM помогло нам в решении этой задачи».

Александр Харагезов,
начальник информационно-справочного управления «КМБ-БАНК»

«Внедрение Microsoft Dynamics CRM в «КМБ-БАНК» позволило создать комплексное интегрируемое решение для автоматизации процессов потребительского кредитования: регистрации входящих обращений (претензий), подбора подходящих продуктов, приглашения и информирования клиентов, заведения потенциальных и текущих клиентов в АБС, формирования базы знаний для качественного консультирования и обслуживания клиентов»

Екатерина Киселева,
Руководитель проекта внедрения в «КМБ-БАНК»

«Выбор решения Microsoft Dynamics CRM позволил нашей компании автоматизировать работу с клиентами и повысить качество обслуживания. Мы убеждены, что самым ценным активом банка «Возрождение» являются отношения с клиентами. Мы работаем в истинном партнерстве с клиентами, и наши отношения строятся на принципах отзывчивости, человечности и надежности».

Александр Васильев,
заместитель начальника управления розничных операций банка «Возрождение»

- создание единого сквозного процесса работы с клиентом на всех этапах;
- интеграция CRM-системы с внешними и внутренними системами.

Повышение производительности:

- снижение сроков обработки заявок;
- оптимизация взаимодействия сотрудников центрального офиса и удаленных филиалов;
- снижение объема рутинной работы;
- повышение эффективности и качества финансовых консультаций на всех этапах работы.

Повышение степени удовлетворенности клиента:

- понимание потребностей и возможностей клиентов;
- повышение скорости и качества обслуживания.

Интеграция с контакт-центром:

- снижение затрат на контакт-центры;
- ускорение обработки запросов.



Путь к динамичному развитию Банка

Внедрение Microsoft Dynamics CRM в банке обеспечит:

- управление единой базой данных о физических и юридических лицах;
- оптимизацию бизнес-процессов банка;
- установление долгосрочных и перспективных взаимоотношений с клиентом;
- планирование и мониторинг активностей по отношению к клиенту;
- ведение учета и анализа процесса продажи банковских продуктов;
- осуществление перекрестных продаж;
- принятие обоснованных и своевременных управленческих решений;
- повышение прибыльности банка благодаря комплексному подходу к управлению профессиональным, качественным и быстрым обслуживанием клиента.

Наши клиенты:



ВОЗРОЖДЕНИЕ
БАНК



Отраслевое CRM-решение для рынка недвижимости и строительства

Softline Solutions, консалтинговое подразделение компании Softline, обладающая статусом Gold Certified Partner корпорации Microsoft, разработала отраслевое решение для компаний, занимающихся реализацией и арендой объектов недвижимости. Решение расширяет функциональность системы Microsoft Dynamics CRM и позволяет автоматизировать управление взаимоотношениями с клиентами профессиональных участников рынка строительства и недвижимости.

Специфика отрасли

Сфера недвижимости и строительства обладает рядом особенностей. Для компаний, работающих в данной отрасли, важными составляющими для успешного развития и сохранения лидирующих позиций являются построение долгосрочных отношений с клиентами и правильное управление базой объектов. Нередко компании сталкиваются с такими проблемами, как отсутствие единой базы клиентов и объектов, недостаточное качество работы с клиентами, неполнота информации.

Softline Solutions разработала отраслевое решение на базе Microsoft Dynamics CRM для компаний, которые реализуют и арендуют объекты недвижимости. Решение учитывает уникальные аспекты деятельности таких компаний, связанные с отраслевой спецификой:

- позволяет полностью автоматизировать процесс продажи жилых и нежилых объектов недвижимости физическим и юридическим лицам;
- охватывает управление бизнес-процессами компании от первого контакта с потенциальным клиентом до завершения сделки;
- обеспечивает защиту конфиденциальной информации;
- повышает лояльность клиентов за счет ведения подробной истории отношений с ними.

Функциональность отраслевого решения на платформе Microsoft Dynamics CRM позволяет реализовать:

- эффективное управление информацией об обращениях потенциальных клиентов, клиентах и сделках;
- анализ и прогнозирование продаж;
- создание четких процессов послепродажной поддержки;
- управление маркетинговыми кампаниями для построения эффективной работы с клиентами.

Дополнительные приложения

«Разработанное нашей компанией отраслевое решение на базе Microsoft Dynamics CRM предлагает новые возможности компаниям на рынке недвижимости и строительства. Стандартные функции Microsoft Dynamics CRM дополнены рядом модулей, позволяющих существенно повысить как эффективность работы сотрудников, так и результативность использования CRM-решения в целом. Например, решение дает возможность управлять продажами не только в разрезе данных о клиентах

и сделках, но и продаваемых объектов недвижимости и предоставляемых услуг. Это обеспечивает сквозное ведение сделки и анализ ее эффективности, а также исключает необходимость работы в нескольких приложениях, если речь идет об управлении данными об объектах недвижимости. При этом CRM-решение обеспечивает совместную работу сотрудников компании: например, когда условия сделки должны согласовываться с юридическим отделом или руководством, соответствующий пользователь согласно своим полномочиям может внести корректировки в работу менеджера».

Кирилл Крутий, заместитель генерального директора по CRM-решениям Softline Solutions

Среди дополнительных приложений, разработанных специалистами Softline Solutions для отраслевого решения на базе Microsoft Dynamics CRM, следует выделить:

- «Шахматка» — инструмент, который позволяет менеджерам визуально представить расположение объектов недвижимости с отображением статуса продажи, а руководителю отдела продаж управлять ценами, статусами и периодами продаж;
- «Кредитный калькулятор» — приложение, которое используется для расчета итоговой стоимости объекта недвижимости и составления графика платежей на основе условий кредита;
- «Подбор вариантов» — дополнительное приложение для подбора конкретного объекта недвижимости с учетом критериев и бронирования объекта.

О компании Softline Solutions

Softline Solutions входит в компанию Softline, которая работает на рынке с 1993 г. и является лидером в сфере ПО, обучения и консалтинга в России и СНГ. Softline Solutions обладает статусом Microsoft Gold Certified Partner и является сертифицированным бизнес-партнером корпорации Microsoft по продвижению решения Microsoft Dynamics CRM в России и СНГ.

Ежегодно Softline Solutions подтверждает свои лидерские позиции на CRM-рынке. В активе компании такие награды, как «Лучший партнер Microsoft по Dynamics CRM», «За вклад в продвижение Microsoft Dynamics CRM в России», «Самый быстрорастущий партнер».

Softline Solutions выполнила более 30 проектов внедрения системы Microsoft Dynamics CRM для отечественных и зарубежных компаний. Среди клиентов Softline Solutions – предприятия в сфере

консалтинга, банковского и финансового сектора, профессиональных услуг и дистрибуции: «КМБ-банк», банк «Возрождение», «Вольво-Восток», Торговый Дом «Робур», Американская торговая палата в России и др.

Также Softline Solutions имеет значительный практический опыт реализации CRM-проектов в сфере real-estate: успешно проведены внедрения в корпорации «ИНКОМ-Недвижимость», агентстве недвижимости «Домострой», инвестиционно-строительном холдинге «Домостроитель».

Softline Solutions предоставляет весь комплекс услуг по внедрению Microsoft CRM — от первоначального обследования, формализации бизнес-процессов и внедрения системы до обучения пользователей, последующей технической поддержки и консультаций. Компания занимается разработкой дополнительных компонентов для CRM-системы. Примерами add-on решений является OLAP-аналитика, модуль интеграции с контакт-центрами, «Аудит данных», интегратор с товарно-учетной системой 1С и др.

«Мы являемся инновационной компанией, и наша цель – лидерство на многих рынках. В настоящее время мы делаем акцент на рынке строительства и недвижимости, где имеем значительный опыт. Наше решение, наподобие сборки дома из кирпичей, плит, перегородок и т.д., строится из функциональных блоков. Располагая готовыми модулями, решение для конкретного клиента можно собрать с минимальными временными затратами и максимальным качеством и удобством для заказчика. Опыт завершения и текущих проектов внедрения IT-систем позволяет нам предлагать клиенту решение тех проблем и задач, о которых он только начал задумываться. Имея готовое отраслевое CRM-решение для строительства и недвижимости, включающее в себя дополнительные компоненты, мы продаем клиенту не просто IT-решение, но и консалтинг его бизнес-процессов. Мы с уверенностью можем заявить, что видим потребности рынка на шаг вперед. Именно благодаря этому мы являемся одним из лидеров по Microsoft Dynamics CRM».

Андрей Медарев,
директор по продажам
компании Softline Solutions

Контактная информация

Softline Solutions, Департамент CRM
Тел./факс: +7 (495) 545-0-545
crm.info@softline.ru
<http://www.msCRM.ru>

Nokia – это не только телефоны, но и прикладное программное обеспечение



Что, кроме мобильных устройств и оборудования, может предложить Nokia для корпоративного бизнеса?

- Прикладное мобильное ПО («Мобильный Офис», «Управление мобильной сетью предприятия»¹);
- Голосовая IP-телефония (интеграция фиксированной и мобильной связи – VoIP²);
- Продукты и решения по безопасности³.

Корпорация Nokia всем известна, прежде всего, как мировой лидер по производству сотовых телефонов и оборудования для операторов, доля которого составляет 36% мирового рынка.

Но знаете ли вы о том, что Nokia предлагает также решения (прикладное ПО) для корпоративных пользователей?

Одним из первых мобильных решений Nokia является «Мобильный Офис» с модулями синхронизации контактов и персонального календаря, включая корпоративную мобильную почту. Причем эти решения работают как на мобильных устройствах Nokia, так и на телефонах других производителей, а также на платформах Microsoft Exchange ActiveSync, Windows Mobile 5.0, Palm Treo, Motorola Q. И конечно, это решение активировано на всех устройствах Nokia E-серии.

Таким образом, «Мобильный Офис» от Nokia позволяет всегда быть на связи и в любое время пользоваться корпоративной электронной почтой, календарем и другими приложениями.

В современном мире дороже всего стоит информация, поэтому в любом бизнесе, особенно крупном, **безопасность и защита информации** – ключевые приоритеты.

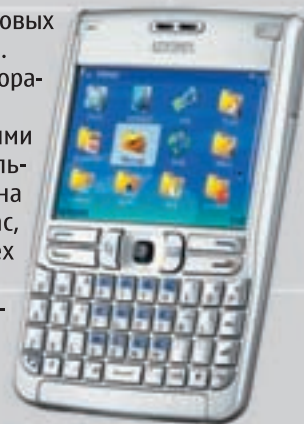

Что Nokia может предложить корпоративным пользователям для защиты информации, доступа к серверам компании?

Корпорация Nokia продолжает развивать это направление совместно со своим давним партнером компанией Check Point, чтобы, принимая решения о использовании мобильного прикладного программного обеспечением от Nokia, вы были спокойны за защиту информации и безопасность своего бизнеса в целом на уровне IT-архитектуры предприятия.

На российском рынке внедрением продуктов безопасности Nokia занимается авторизованный партнер – компания Softline.

В настоящее время все более актуальной темой для корпоративного сегмента становится голосовая IP-телефония. В этом направлении Nokia тесно взаимодействует с такими крупными игроками на мировом рынке, как Avaya и CISCO, используя для этих целей свою мобильную платформу и терминалы Nokia E-серии (E60, E61, E50 и другие). Такая конвергенция/интеграция выгодна корпоративному сегменту с точки зрения оптимизации использования фиксированной и мобильной связи в компании (переадресация звонков и многие другие сервисы), что в целом позволяет значительно сократить IT-расходы компании.

Какие предприятия и организации уже используют решения Nokia?

В настоящее время Министерство топлива и энергетики Российской Федерации уже внедрило решение «Мобильный Офис» Nokia.

Кроме Минтопэнерго «Мобильный Офис» работает в «Совморфлоте», Магнитогорском металлургическом комбинате и других компаниях. Внедрением решений Nokia в России и СНГ занимается наш авторизованный партнер – компания Softline.



Информацию о продуктах, решениях и успешных внедрениях, можно получить на официальных сайтах: Nokia.com, Nokia.ru и сайте нашего партнера: www.slconsulting.ru.

За более подробной информацией по решениям Nokia обращайтесь к Андрею Тимошенко, руководителю направления «Информационная безопасность предприятия».
E-mail: security@softline.ru
Тел.: +7 495 232 00 23, доб. 143

¹Intellisync Mobile Suite from Nokia, Device Management from Nokia.

²VoIP – Voice-Over-IP.

³Nokia Firewall Products.

Nokia Intellisync Mobile Suite позволяет «держать руку на пульсе бизнеса»

В начале 2006 года Nokia завершила сделку по приобретению американской компании Intellisync, специализирующейся на разработке решений для передачи неголосовых сообщений в беспроводных сетях и приложений для мобильных устройств. Таким образом, подразделение Nokia Enterprise Solutions business group, которое возглавляет Мэри Макдауэл, исполнительный вице-президент и генеральный менеджер данного направления, качественно расширило ассортимент предлагаемых корпоративных решений.

Общее описание

Nokia Intellisync Mobile Suite

Компания Intellisync специализируется на разработке решений, совместимых с сотовыми телефонами отличных от Nokia марок и устройств на основе различных платформ. Nokia Intellisync Mobile Suite (IMS) обеспечивает как доступ к мощным инструментальным средствам совместной работы (например, беспроводная электронная почта), так и синхронизацию контактов и календаря. Система представляет собой гибкую, простую в управлении, легко масштабируемую платформу, основанную на отраслевых стандартах. Она подключается практически к любой корпоративной и частной системе электронной почты, включая Microsoft Exchange, IBM Lotus Domino и более 300 других персональных систем электронной почты. Эта услуга работает на устройствах на базе Symbian OS, Palm OS и Windows Mobile.

Nokia IMS состоит из четырех основных независимых модулей, которые хранятся на одном сервере и могут быть использованы как каждый сам по себе, так и все вместе, образуя при этом единое полнофункциональное мобильное решение:

- Nokia Intellisync Wireless Email — синхронизация электронной почты и личных данных (календаря, задач, контактов);
- Nokia Intellisync Device Management — управление устройствами;
- Nokia Intellisync File Sync — файловая синхронизация;
- Nokia Intellisync Application Sync — синхронизация приложений.

Целевая аудитория решения:

- компании среднего и крупного бизнеса;
- компании, предоставляющие различные услуги (сервис-провайдеры);
- операторы мобильной связи.

Nokia Intellisync Wireless Email

Nokia Intellisync Wireless Email позволяет получать на мобильное устройство электронную почту, оповещения в календаре и другую информацию с различных почтовых серверов, включая Microsoft Exchange, IBM Lotus Domino, Novell Groupwise, практически на любое мобильное устройство, работающее на базе операционных систем Windows Mobile, Symbian OS (UIQ, S60 and S80) и Palm OS.

Пользователи, находящиеся в пути, могут отправлять и получать электронную почту, создавать контакты, просматривать вложения, управлять подпапками. Все данные (полученные/отправленные письма, контакты, черновики, календарь, удаления, вложения) полностью синхронизируются с корпоративным почтовым сервером.

Ключевые преимущества Nokia Intellisync Wireless Email:

- **гибкость** — возможность использования уже существующих и новых мобильных устройств на базе различных платформ на выбор пользователя, т.е. снижение общей стоимости владения (ТСО);
- **легкая интеграция с существующей ИТ-инфраструктурой** обеспечивает быстрое и упрощенное развертывание;
- **использование двухуровневой модели лицензирования** в соответствии с политикой разграничения зон ответственности групп пользователей (менеджеры высшего и среднего звена и т.д.).

Основные свойства Nokia Intellisync Wireless Email:

- поддерживает различные версии Exchange, Domino, IMAP, POP3, XML;
- гарантирует совместимость с устройствами базового уровня;
- обеспечивает недорогое развертывание широкому кругу пользователей благодаря гибкой схеме лицензирования;
- поддерживает многие корпоративные методы шифрования и аутентификации информации;
- позволяет администраторам импортировать списки пользователей из существующих служб директории;
- предоставляет возможность администраторских прав пользователям (развертывание ПО, резервирование и восстановление данных и т.д.);
- обеспечивает беспроводной учет лицензий и контроль за ними;
- позволяет немедленно связаться с отправителем письма, выбрав его телефон из глобальной адресной книги (функция «Позвонить отправителю»);
- автоматически генерирует путеводитель для путешествия, предоставляя по почте ссылки на карты, прогноз погоды и т.д. (для российских пользователей данная функция пока не доступна).

Существует два способа использования решения Nokia Intellisync Wireless Email:

- внутри корпоративной сети (behind-the-firewall solution);
- вне корпоративной сети (в демилитаризованной зоне).

Для первого способа предлагается две модели лицензирования:

- **базовый клиент** — лицензируется по количеству серверов (Nokia Intellisync server) без ограничения количества пользователей. Функциональность решения ограничивается составлением, получением, удалением почтовых сообщений, управление папками, а также обеспечивает высокую безопасность;
- **профессиональный клиент** — полнофункциональная платформа, благодаря которой пользователи легко и быстро получают доступ к электронной почте и другим личным данным (календарь, заметки, задачи и т.д.). Лицензируется каждое мобильное устройство (минимальное количество пользователей — 10). Можно приобрести лицензии на Nokia Intellisync Wireless Email как только для карманных устройств (КПК, коммуникаторов) или ноутбуков, так и для обоих видов (Nokia Intellisync Wireless Email for Handhelds and PC).

Это решение больше всего подходит для предприятий среднего и крупного бизнеса, которые хотят поддерживать сквозной контроль передачи данных, а также использовать другие модули IMS (синхронизацию файлов и приложений).

Есть возможность размещать модули IMS в демилитаризованной зоне, например, у оператора мобильной связи или сервис-провайдера. В каком-то смысле это решение является более безопасным, т.к. в этом случае Nokia IMS является промежуточным звеном передачи корпоративных данных. Вся информация передается по зашифрованному каналу.

Nokia Intellisync Wireless Email Express

Частные пользователи, малые организации, а также большие компании для организации мобильного доступа внутри отдельных департаментов могут воспользоваться хостинг-решением Nokia Intellisync Wireless Email Express. Оно распространяется на основе:

- годовой подписки (на 1 и 2 года);
- помесечной подписки (на 12 и 24 месяцев).

Основные свойства Intellisync Wireless Email Express:

- быстрая и простая установка с помощью «мастера»;
- распространение на основе подписки на услуги;
- управление настройками устройства через web-сайт (обновления ПО осуществляются беспроводным способом);
- возможности технической поддержки для достижения максимальной производительности.

Основные преимущества Intellisync Wireless Email Express:

- быстрый и легкий процесс покупки;
- быстрая установка: сотрудники начинают в кратчайшие сроки работать со своих мобильных устройств;
- простота в эксплуатации: от пользователей требуются минимальные изменения брендмауэра и IT-навыки;
- самостоятельное управление устройствами пользователями;
- отсутствуют затраты на ПО, оборудование, сокращаются затраты на IT-ресурсы;
- в совокупности — экономия времени и денег.

Nokia Intellisync File Sync

Модуль Nokia Intellisync File Sync является высокоэффективным автоматизированным инструментом по распределению и обновлению информации. Файлы или web-контент, хранящиеся в определенном месте сети, автоматически становятся доступны пользователям с широким кругом мобильных устройств — от традиционных ноутбуков до карманных компьютеров и коммуникаторов, причем независимо от того, какая у них операционная система.

Обновление данных происходит без вмешательства пользователей. Когда сотрудник вносит изменения в документ, хранящийся на мобильном устройстве, после подключения этого устройства к Интернету (через LAN, WiFi, GPRS и т.д.) модуль автоматически извлекает изменения и переносит их в определенное место внутри корпоративной сети.

Многоуровневая безопасность и различные опции шифрования (3DES, AES, SSL) позволяют максимально надежно осуществлять синхронизацию файлов.

Nokia Intellisync Application Sync

Модуль Nokia Intellisync Application Sync предоставляет мобильным сотрудникам доступ к критичным бизнес-приложениям: CRM и ERP, системам управления поставками и другим специализированным промышленным решениям.

Одной из самых актуальных задач двусторонней синхронизации является сбор изменений на стороне сервера: например, call-центр собирает и квалифицирует интересы (leads), используя CRM-приложение, которое напрямую подключе-

но к серверу базы данных, и необходимо распределить обновления по мобильным сотрудникам.

Nokia Intellisync Application Sync включает множество готовых («коробочных») инструментов для фиксации изменений на серверах, благодаря которым модуль обеспечивает двустороннюю синхронизацию — перемещает измененные данные с сервера/на сервер без дополнительного программирования. Встроенные в модуль коннекторы позволяют легко интегрироваться с базами данных и корпоративными приложениями. В итоге сокращаются издержки на дополнительную разработку/модификацию существующих приложений и хранилищ данных.

Эта особенность программного обеспечения важна для компаний, в которых большому количеству пользователей приходится смотреть одни и те же данные в корпоративных приложениях.

Поддерживаемые ОС:

- Pocket PC 2002
- Windows Mobile 2003
- Windows NT/2000/2003/XP/Tablet PC
- Palm OS

Поддерживаемые клиенты баз данных PC Platform, Laptop, Tablet:

- SQL Server / MSDE
- SQL Anywhere
- Oracle Database
- Oracle Lite
- DB2
- Access

Windows Mobile Pocket PC:

- SQL Server CE
- DB2 Everyplace
- SQL Anywhere
- Palm
- Native Data Store (AppForge, Code Warrior)
- DB2 Everyplace

Поддерживаемые серверы баз данных

Прямой доступ к базам данных:

- Oracle Database
- SQL Server
- DB2
- SQL Anywhere

С помощью коннекторов (используется XML) — salesforce.com.

Администратор может использовать следующие инструменты:

- удаленное администрирование;
- мониторинг системы в режиме реального времени;
- конфигурируемая система оповещений и регистрационных данных;
- интегрированная система управления устройствами;
- мастер построения графических правил;
- единая консоль управления;
- мастер преобразования данных;

- интегрируемая консоль управления Microsoft (MMC, Microsoft Management Console).

Nokia Intellisync Device Management

С помощью данного модуля системные администраторы могут управлять жизненным циклом мобильных устройств с начала подготовки устройства к работе, настройки политик безопасности, конфигурации или развертывания приложений до рассылки обновлений.

Основные характеристики Intellisync Device Management:

1. Поддержка большинства платформ:
 - Symbian, Windows Mobile, Palm and BlackBerry;
 - Windows for laptops and desktops.
 2. Широкий круг средств защиты.
 - 2.1. Безопасное общение:
 - использование средств шифрования: AES, 3DES, SSL;
 - возможность аутентификации пользователя.
 - 2.2. Пароли:
 - использование паролей для входа в корпоративную сеть;
 - возможность создания одноразовых паролей для пользователей, забывших свой пароль.
 - 2.3. Защита при потере или краже устройств:
 - блокировка устройства;
 - полное уничтожение данных с устройства;
 - удаление электронных сообщений и личных данных;
 - удаление данных со съемного диска;
 - восстановление на устройстве заводских настроек.
 3. Распределение приложений и управление ими.
 4. Удобное управление настройками устройств.
 5. Удобная инвентаризация устройств и учет программных лицензий.
- Существует еще масса областей применения Nokia Intellisync Mobile Suite. Например, интересными представляются решения для инфраструктуры на базе Cisco, Alcatel или Avaya, когда возможно использовать мобильный телефон в качестве настольного.

NOKIA
Connecting People

softline | consulting services

Елена Лебедева,
менеджер по маркетингу
Softline Consulting Services
Тел.: +7 (495) 545-0-545, доб. 254
e-mail: info@slconsulting.ru

Новости Softline Solutions

Совместная конференция SAP и Softline Solutions



В июне 2008 г. компания SAP, ведущий международный поставщик программных решений для управления бизнесом, и компания Softline Solutions, «золотой» партнер компании SAP, крупнейший поставщик и разработчик решений SAP для среднего и малого бизнеса, провели совместную конференцию «Решения SAP для торговли и производства: стратегия роста вашего бизнеса».

В рамках конференции компания SAP и компания Softline Solutions представили вниманию участников самое актуальное деловое решение SAP Business All-in-One — ERP-систему мирового класса для управления бизнес-процессами, полностью ориентированную на потребности сегмента среднего бизнеса и поддерживающую постоянный рост предприятия. Решение является эффективным средством оптимизации управленческих процессов, торгово-закупочных и производственных операций, автоматизации складского и финансового учета, а также многих других сфер деятельности предприятия.

SAP Business All-in-One базируется на моделях лучших мировых практик управления бизнесом (SAP Best Practices). Комплекс предварительных настроек позволяет пользователям незамедлительно приступить к работе с ERP-системой, при этом первоначальную конфигурацию решения можно легко расширить по мере роста бизнеса. В системе выполнены все настройки, учитывающие как отраслевые стандарты, процессы и задачи, характерные для торговых и производственных компаний, так и гибкий механизм реализации специфических требований заказчика.

Представители SAP и Softline Solutions провели презентацию решения SAP Business All-in-One, рассмотрели новые возможности для совершенствования и развития бизнеса, которые дает использование решений SAP. Участникам представили опыт эффективного управления бизнесом на российских предприятиях при помощи продуктов SAP и дали рекомендации по практическому внедрению решения. В ходе презентации слушатели имели возможность на примерах убедиться в удобстве использования решения и оценить схему инвестиционной отдачи от его внедрения.

В рамках мероприятия докладчики ознакомили слушателей с основными функциональными возможностями системы, позволяющими производить эффективное планирование и учет результатов де-

ятельности всех подразделений, осветили возможности мощного аналитического аппарата, заложенного в систему для принятия управленческих решений, а также продемонстрировали конкурентные преимущества, получаемые компанией от использования решений — достижение операционной эффективности, поддержка роста компании и обеспечение высокой гибкости для быстрого реагирования на изменения бизнес-условий, сокращение расходов на ИТ, улучшение качества обслуживания клиентов и расширение совместной деятельности с партнерами, анализ ситуации в реальном времени.

«Цель совместного мероприятия — представить вниманию руководителей торговых и производственных компаний совершенное решение для управления бизнесом. Возможности решения SAP Business All-in-One охватывают весь цикл создания добавленной стоимости и поддерживают все процессы, улучшающие итоговые показатели деятельности предприятия — прибыль, выручку, доход на собственный капитал, увеличение рентабельности продаж торговых компаний за счет использования современных информационных технологий», — отметил Алексей Ерошин, генеральный директор компании Softline Solutions.

По окончании конференции прошло обсуждение задач и вопросов участников с консультантами и руководителями проектов Softline Solutions, успешно реализовавших ряд проектов внедрения системы, а также с представителями компании SAP.

Прошедшая конференция стала частью серии информационных мероприятий, проводимых Softline Solutions. Основная цель данных мероприятий — знакомство компаний различных сфер деятельности с опытом внедрения и отраслевыми решениями SAP, максимально отвечающими их специфическим потребностям.

Специальные предложения

для рынка СМБ

SAP Business One User bundle

Компания Softline Solutions предоставляет клиентам специальные условия на приобретение пакета лицензий для пользователей системы SAP Business One. Пакет SAP Business One User bundle включает лицензии:

- 3 профессиональных пользователя;
- 1 пользователь CRM с ограниченными правами;
- 1 пользователь финансового функционала с ограниченными правами;
- 1 пользователь функционала логистики с ограниченными правами.

Общая стоимость лицензионной части пакета пользователей SAP Business One составляет 210900 руб. (без учета НДС).

«Концепция лидерства»

В рамках уникальной программы «Концепция лидерства» вы можете приобрести программно-аппаратный комплекс на базе решений мировых лидеров ИТ-рынка — компаний Fujitsu Siemens Computers, Microsoft и SAP, который позволит оптимизировать бизнес-инфраструктуру компании и построить эффективную систему управления в соответствии с потребностями вашего бизнеса.

Комплектация специального предложения

1. Фирменный двухпроцессорный сервер Fujitsu Siemens Computers (производство Германия) на базе технологий нового поколения, который обеспечивает высокий уровень производительности и обладает необходимой гибкостью, простотой в установке и управлении.
2. Microsoft Windows Small Business Server (SBS) 2003 Premium Edition — комплексное решение, которое содержит все компоненты, необходимые для построения современной инфраструктуры предприятия: сервер управления рабочими станциями (Windows Server 2003), почтовый сервер (Exchange Server 2003), инструмент для создания единого информационного пространства и оптимизации документооборота (Windows SharePoint Services), почтовый клиент (Outlook 2003), служба факсимильных сообщений (Microsoft Shared Fax Service), сервер для хранения баз данных (SQL Server 2000), межсетевой экран, обеспечивающий безопасный и экономичный доступ в Интернет (ISA Server 2000/2004) + 5 клиентских лицензий на доступ к серверу.
3. Комплексная настройка инфраструктуры сети на основе Windows SBS.
4. Лицензии на SAP Business One — решение мирового лидера среди поставщиков ERP-систем для СМБ: 3 штуки на все функциональные модули и 2 штуки для менеджеров по продажам.
5. Установка программного обеспечения.
6. Сервисная поддержка сети в течение 1 месяца.

Общая стоимость предложения — 330 тыс. руб. (включая НДС).

Предложение действует до 31 декабря 2008 года.

softline solutions

Softline Solutions

115054 Москва,
ул. Дубининская, д. 53, стр. 5, офис 201.
Тел./факс: +7 (495) 545-0-545
E-mail: sap@softline.ru

Softline Solutions представляет решения SAP для СМБ

В условиях современной экономики средний и малый бизнес (СМБ) в России и странах СНГ показывает достаточно высокие темпы развития: компании среднего уровня растут в полтора-два раза интенсивнее, чем крупные корпорации. Но перед небольшими развивающимися компаниями остро встает проблема повышения эффективности деятельности. Основная закономерность успешной работы компании уровня СМБ — непрерывное развитие и постоянный пересмотр стратегии бизнеса в зависимости от воздействия внешних и внутренних факторов.

В таких динамических условиях информационная система, служащая поддержке компании, должна не просто поспевать за растущим бизнесом, а быть источником надежной информации для принятия взвешенных управленческих решений и развиваться вместе со стратегией компании. Именно поэтому руководители компаний СМБ все чаще принимают решения об инвестировании средств в информационные системы для комплексного управления бизнесом (ERP-системы).

К числу таких систем, надежно зарекомендовавших себя на рынке, относятся решения компании SAP, одного из ведущих международных поставщиков программных продуктов для управления бизнесом, в т.ч. для сектора СМБ.

SAP Business One

ERP-решение SAP Business One разработано специально для небольших компаний (штат от 10 до 100 сотрудников, оборот до 20 млн евро) и рассчитано на небольшие объемы транзакций.

Основные достоинства решения:

- простота настроек системы;
- отсутствие излишнего функционала, что часто является принципиальным для небольших компаний;
- широкое применение дополнительных компонентов позволяет приспособить стандартный функционал решения под специфику бизнеса заказчика;
- невысокая стоимость — заказчик платит только за те функциональные блоки, которые будут способствовать поддержке бизнеса;
- быстрое и прогнозируемое получение финансовой отдачи как результат вышеописанных преимуществ.

SAP Business All-in-One

Потребностям компаний среднего бизнеса (от 50 пользователей, годовой оборот от 20 млн евро) полностью отвечает система SAP Business All-in-One, которая представляет собой набор переконфигурированных отраслевых решений на основе полнофункциональной системы SAP ERP.

Решение базируется на моделях лучших мировых практик (SAP Best Practices), повышающих добавленную стоимость.

Основные преимущества системы для динамично развивающихся компаний:

- полная функциональность ERP-системы;
- предварительная настройка основных модулей системы;

- легкость последующего расширения функциональности;
- автоматизация отраслевых и специфических бизнес-процессов;
- оптимальная стоимость.

Информационные мероприятия по решениям SAP

Консалтинговая компания Softline Solutions, крупнейший поставщик и разработчик решений на платформе SAP, представляет серию бесплатных информационных мероприятий, посвященных передовым практикам управления средним и малым бизнесом с помощью ERP-решений SAP.

Компания Softline Solutions имеет на своем счету более 50 успешных проектов внедрения решений SAP на предприятиях различных сфер деятельности. Накопленный консалтинговый опыт помогает нам разрабатывать дополнительные компоненты и приложения к стандартным модулям систем SAP, внедрять отраслевые и микроотраслевые решения:

- **Типовые пакеты решений (ТПР)** SAP Business All-in-One для компаний машиностроительной и пищевой отраслей, оптовой и розничной торговли.
- **Интегратор с программой «1С: Бухгалтерия»** и настройка отчетности по GAAP.
- **Логистика** – add-on решение, отвечающее специфическим требованиям компаний-участников ВЭД.
- **Сервис** – add-on решение, дополняющее функционал SAP Business One и позволяющее эффективно управлять бизнес-процессами сервисных предприятий СМБ.
- **Дистрибуция оборудования** – микро-отраслевое решение на платформе SAP Business One для компаний, поставляющих оборудование.
- **Мобильная торговля.** Компания Softline Solutions предлагает специализированную АСУ ОПТИМУМ, дополняющую функциональность системы SAP автоматизацией бизнес-процессов компаний — торговых представителей.

На серии бесплатных информационных мероприятий компании Softline Solutions вы сможете:

- подробно ознакомиться с функциональностью каждого из решений SAP — узнать, как решение позволяет автоматизировать и оптимизировать основные бизнес-процессы компании: управленческий и бухгалтерский учет, сбыт и распределение, снабжение и обработка закупок, управление запасами, складской деятельностью

и производством;

- увидеть системы в действии, на примерах убедиться в удобстве использования решения;
- узнать о преимуществах, которые приобретает компания от внедрения решения: защита инвестиций, «прозрачность» бизнеса для руководства и собственников, улучшение качества обслуживания клиентов и расширение совместной деятельности с партнерами, повышение производительности работы персонала и эффективности деятельности компании в рамках логистических цепочек и бизнес-операций, обеспечение компании высокой гибкости для быстрого реагирования на изменения бизнес-условий и анализа ситуации в реальном времени;
- узнать об отраслевом опыте, реализованном в типовых пакетах решений (ТПР), использование которых сокращает период и стоимость внедрения, минимизирует риски за счет использования отточенной методологии внедрения;
- рассчитать стоимость внедрения решения на вашем предприятии;
- оценить финансовый эффект от внедрения;
- лично пообщаться с экспертами компаний Softline Solutions и SAP, задать интересующие вопросы.

К участию в мероприятиях мы приглашаем руководителей, глав представительств и дочерних предприятий международных компаний, финансовых и коммерческих директоров, руководителей IT-департаментов, директоров по продажам и закупкам компаний сектора СМБ торговой и производственной направленности.

Мы продемонстрируем, как с помощью информационно-технологического решения ведущего поставщика удержат свою долю рынка и обеспечат рост бизнеса при постоянно растущей конкуренции и быстро меняющихся экономических условиях.

Информационные мероприятия являются бесплатными и проводятся регулярно. Зарегистрироваться, а также уточнить дату и место проведения мероприятия вы можете в Департаменте SAP компании Softline Solutions.

Контактная информация

Тел.: +7 (495) 545-0-545 (доб. 123, 345)

Ирина Галактионова, Ксения Хватикова

e-mail: sap.marketing@softline.ru

<http://www.BusinessOne.ru>

Решение SAP для оптовой торговли

Ситуация на рынке оптовой торговли свидетельствует о переходе к стадии зрелости. Это подтверждают растущее давление со стороны поставщиков и покупателей, снижение прибыли, рост издержек и повышение конкуренции. Для сохранения лидирующих позиций компаниям необходимо успешно конкурировать с крупными предприятиями, а для этого нужно эффективно управлять ключевыми бизнес-процессами — от закупок и движения товара от производителя к дилерам и заказчикам до анализа информации и принятия оперативных управленческих решений.

Предприятиям среднего бизнеса в сфере оптовой торговли необходимы инструменты для эффективного управления дилерской сетью, проведения гибкой ценовой и ассортиментной политики, оптимизации бизнес-процессов. Именно такие инструменты предлагает компания Softline Solutions. Типовой пакет решений (ТПР) SAP Business All-in-One для оптовой торговли позволяет эффективно автоматизировать как стандартные, так и специфические процессы, обеспечивая надежную платформу для дальнейшего роста и развития бизнеса.

Благодаря базовой платформе SAP NetWeaver решение SAP Business All-in-One для оптовой торговли обеспечивает работу с разными ОС и СУБД, Windows- и web-интерфейсами, корпоративным порталом и инструментами интеграции с системами других поставщиков.

Функциональность решения для оптовой торговли

Решение SAP Business All-in-One для оптовой торговли включает функциональные возможности для управления следующими бизнес-процессами.

- **Управленческий учет (контроллинг).** Решение содержит информацию, необходимую для принятия управленческих решений, которая позволяет координировать, отслеживать и оптимизировать все процессы на предприятии, в т.ч. ведение производственных затрат, а также затрат на работы и услуги, предоставляемые компанией. В задачи контроллинга также входит стратегическое планирование — долгосрочное проектирование логистической сети, маркетинга, сбыта и сервиса.
- **Бухгалтерский учет.** SAP Business All-in-One позволяет вести бухгалтерский учет по нескольким юридическим лицам в соответствии с законодательством РФ.
- **Учет основных средств.** Решение предоставляет возможность отразить весь жизненный цикл основных средств с момента заказа (или первого поступления) до момента его выбытия, рассчитать запланированную амортизацию до конца финансового года для каждого основного средства, имеет множество конфигураций периодических отчетов.
- **Закупки и управление материальными потоками.** Закупка сырья и материалов в системе регистрируется набором операций: обработка заявки на закупку, долгосрочных договоров, заказов на закупку, поступление материалов на склад, контроль счетов-

фактур поставщика. Система позволяет контролировать все движение товаров (материальных ценностей) и управлять взаимоотношениями с поставщиками на стратегическом и оперативном уровнях, снижая операционные издержки.

- **Сбыт и распределение.** Система поддерживает весь процесс работы с клиентом — от поступления заявки до отгрузки и оформления счетов-фактур. Удобно организована работа с разными каналами сбыта, поддержка территориально-распределенных компаний. Гибкая система калькуляции позволяет вести детальный анализ затрат по сбыту. Система резервирования и континирования товара полностью исключает человеческий фактор ошибочной отгрузки товара. Такой подход способствует удержанию клиентов и повышению их лояльности, а как следствие — получению дополнительных доходов.
- **Логистика и управление складом.** Решение поддерживает аналитику спроса на определенные категории товаров, что позволяет гибко реагировать на рыночные тенденции. Это дает возможность управлять процессами входящих и исходящих поставок (например, объединение заказов), оптимально использовать транспортный парк и избегать излишков товаров, поддерживая тем самым уровень складских запасов в экономически выгодном объеме. Кроме того, решение поддерживает новые услуги: прямая продажа с транспорта, прямая доставка клиентам и совместное с поставщиком управление запасами.
- **Взаимоотношения с партнерами и поставщиками.** SAP Business All-in-One дает возможность предоставлять партнерам различные финансовые услуги: факторинговые операции, централизованное регулирование и фактурирование и т.д. Также система помогает оптимизировать финансовые соглашения с поставщиками, отслеживая информацию о затратах на основе счетов-фактур и регулируя размер их бонусов. Это позволяет повысить «прозрачность» затрат, значительно снизить финансовые и операционные издержки и более точно рассчитывать рентабельность бизнес-отношений.
- **Организация продаж и управление взаимоотношениями с клиентами.** Решение позволяет обеспечить дополнительные маркетинговые услуги и услуги в области организации продаж при оптовом распределении: интернет-продажи, управление информацией о клиентах и изменения ком-

плектации заказов в соответствии со спецификациями клиентов.

Преимущества для бизнеса

- **Оптимизация ежедневно выполняемых операций,** таких как процессы «от закупок до платежей» и «от размещения заказа до получения наличных».
- **Увеличение рентабельности деятельности предприятия** с помощью оптимизации отношений с поставщиками и четкой организации продаж.
- **Повышение эффективности** логистических, сбытовых, финансовых, маркетинговых и других бизнес-процессов за счет снижения операционных затрат.
- **Возможность анализа** экономической эффективности различных бизнес-процессов в реальном времени.
- **Принятие обоснованных стратегических решений** на основе полной и актуальной бизнес-информации.
- **Надежность и стабильность.** Решение базируется на SAP Best Practices — лучших мировых практиках, запатентованных компанией SAP в ходе многолетней успешной консалтинговой работы с оптовыми компаниями.
- **Поддержка стратегии роста и развития бизнеса.** Функциональность решения расширяется вместе с появлением новых бизнес-процессов и сценариев работы компании: новые компоненты и модули легко интегрируются в существующую систему.

Закажите демонстрацию

Компания Softline Solutions предлагает уникальную возможность увидеть систему SAP Business All-in-One для оптовой торговли в действии еще до начала проекта внедрения. Вы можете лично встретиться с нашими специалистами, которые не только проведут бесплатную демонстрацию основных функциональных возможностей решения, но и предоставят подробную информацию о его практических особенностях, познакомят со специальными предложениями, проконсультируют по всем интересующим вопросам.

Для оформления заявки на демонстрацию обращайтесь в Департамент SAP компании Softline Solutions. В течение 48 часов с вами свяжется консультант из отдела по работе с клиентами и согласует наиболее удобный способ взаимодействия.

Тел.: +7 (495) 545-0-545

e-mail: sap@softline.ru

<http://www.BusinessOne.ru>

Выберите свое Решение SAP

SAP Business All-in-One

Средний развивающийся бизнес
(годовой оборот от 20 млн.€)

Компания Softline Solutions предлагает Решения SAP, соответствующие масштабу вашей компании, уровню развития бизнеса и специфике сферы деятельности.

Softline Solutions имеет статус SAP Gold Channel Partner и является сертифицированным бизнес-партнером компании SAP. За время своего существования, с 2003 года, Softline Solutions стала одним из крупнейших поставщиков и разработчиков решений на платформе SAP для рынка среднего и малого бизнеса.



Машиностроение

- планирование производственной деятельности
- сокращение производственного цикла
- прозрачность управленческого учета
- снижение количества неликвидных запасов
- ускорение обработки заказов



Оптовая торговля

- управление взаимоотношениями с клиентами и поставщиками
- гибкая ценовая и ассортиментная политика
- управление складами и логистической деятельностью



Розничная торговля

- планирование рентабельности торговых точек
- снижение издержек в цепочке товарооборота
- маркетинговый анализ
- консолидация финансовой отчетности по всей сети

SAP Business One

Средний и малый бизнес
(годовой оборот 1-20 млн.€)



Сервис

- планирование и контроль сложных сервисных работ
- анализ доходности сервисного обслуживания
- учет затрат по сложному ремонту



Логистика

- квалифицированное управление складом
- выбор маршрута доставки
- резервирование товаров на складе
- прозрачный контроль за движением грузов



Дистрибуция оборудования

- ведение каталогов комплектующих
- проверка совместимости оборудования и запчастей
- типовые комплекты печатных форм
- транспортная логистика



Мобильная торговля

- оптимизация маршрутов движения торговых представителей
- автоматизация сбора заказов, торговли «с колес» и мерчендайзинга
- повышение точности и скорости исполнения заказов

www.BusinessOne.ru

Москва, ул. Дубининская,
д. 53, стр. 5, офис 201
E-mail: sap@softline.ru

(495) 545-0-545

softline® | solutions

CHANNEL™
SAP
PARTNER
GOLD

Softline Solutions – «Лучший партнер по решению SAP Business One»-2007

В рамках ежегодного партнерского форума компания SAP объявила Softline Solutions «Лучшим партнером по решению SAP Business One» в 2007 г. Softline Solutions уже четвертый год подряд подтверждает свой высокий статус: аналогичные награды были завоеваны по итогам 2004-2006 гг. Цель компании в 2008 г. — рост оборота и укрепление лидерства по решениям SAP для среднего и малого бизнеса.

Успех, проверенный временем

Softline Solutions, консалтинговая компания, входящая в группу компаний Softline, является одним из крупнейших поставщиков и разработчиков решений SAP для среднего и малого бизнеса на рынке России и СНГ. Ежегодно Softline Solutions подтверждает свое лидерство такими наградами, как «Партнер Года» по решению SAP Business One (2004-2006 гг.), «Инициатива Года» по решению SAP Business All-in-One (2006 г.). По итогам 2007 г. компанией SAP признана Softline Solutions лучшим партнером по решению SAP Business One.



В 2007 г. оборот Softline Solutions по направлению SAP вырос более чем в два раза. Компания перешла на третий партнерский уровень в программе SAP PartnerEdge и получила статус SAP Gold Channel Partner.

Специалисты Softline Solutions накопили богатый опыт по внедрению информационных систем SAP на рынке, подтвержденный успешно выполненными проектами (более 20 контрактов за год). Среди клиентов Softline Solutions — компании сферы оптовой торговли и дистрибуции, производства, услуг, представительства транснациональных холдингов и крупных корпораций. В настоящее время на счету Softline Solutions – более шестидесяти контрактов по внедрению решений SAP в российских и западных компаниях сегмента СМБ. Кроме того, в 2007 г. стартовал крупный международный проект внедрения SAP Business One совместно с японскими компаниями IMG Japan и Shiseido.



Полный спектр IT-услуг

«Присуждение Softline Solutions звания «Лучший партнер по решению SAP Business One» служит признанием компаний SAP большого числа успешных проектов, активного маркетинга и высокой квалификации наших специалистов. Важным фактором нашего успеха явля-

ется широкий комплекс услуг для клиентов: внедрение бизнес-приложений, консалтинг, системное администрирование, обучение, поставка программного обеспечения и другое. Т.е. наши заказчики работают с единым поставщиком IT-услуг. Еще одним конкурентным преимуществом нашей компании являются дополнительные компоненты и отраслевые решения для программных продуктов SAP», — комментирует награду Алексей Ерошин, генеральный директор компании Softline Solutions.

Softline Solutions предоставляет все услуги по внедрению решений SAP — от предварительного обследования до внедрения и сопровождения решений. Softline Solutions занимается разработкой собственных решений, а также тиражируемых и индивидуальных компонентов на платформе SAP. Сегодня актив компании включает:

- интегратор SAP Business One с бухгалтерской программой «1С»;
- тиражируемое решение по логистике на основе SAP Business One;
- специализированное решение для сервисных компаний на базе SAP Business One;
- микроотраслевое решение на платформе SAP Business One для компаний, поставляющих оборудование;
- отраслевое решение для лизинговых компаний, созданное в 2007 г. на основе одного из проектов по внедрению SAP Business One.

Команда профессионалов

Компания Softline Solutions уделяет особое внимание формированию команды опытных профессионалов. В настоящее время штат компании включает 55 специалистов по решениям SAP, из которых 75% имеют соответствующую сертификацию. В 2007 г. произошел рост не только численного состава команды, но и ее профессионального уровня: хорошее знание продукта дополняется тренингами по управлению проектами (PMI) и специализированными тренингами в предметной области (отчетность по МСФО, консолидация отчетности и другие).

«Основой лидерства Softline Solutions по решениям SAP является персонал компании и корпоративная культура. Мы набираем сотрудников, которые хотят быть лучшими в своем деле, и ставим им сложные задачи. Результат решения этих задач — успех сотрудников и успех компании в целом», — отмечает Алексей Ерошин.



Перспективы развития

«Подтверждение статуса «золотого» партнера компании SAP (нужно отметить, что на текущий момент у SAP всего три таких партнера в России) и получение награды лучшего партнера по решению SAP Business One четвертый год подряд говорят о том, что мы движемся в нужном направлении. Компания Softline Solutions является инновационной: благодаря пониманию бизнеса наших клиентов мы успеваем предложить рынку решения, разработанные еще до возникновения у заказчиков четкого осознания потребности в этом решении. Далеко не все компании сегодня могут продемонстрировать такие действия на практике. На мой взгляд, успех нашей компании основан на трех основных факторах: полная клиентоориентированность, грамотное стратегическое руководство компанией, слаженная команда профессионалов», — рассказывает Андрей Медарев, директор по продажам Softline Solutions.

Основные цели компании Softline Solutions в 2008 г. — рост оборота по направлению SAP в три раза, укрепление лидерства по решению SAP Business One, активное продвижение типовых пакетов решений SAP в отраслях оптовой и розничной торговли, а также пищевой промышленности.

softline solutions

Специалисты Департамента SAP компании Softline Solutions готовы ответить на любые вопросы и предоставить подробную информацию о решениях SAP для среднего и малого бизнеса — о стоимости продуктов, демонстрациях решений, различных мероприятиях и специальных акциях.

Тел.: +7 (495) 545-0-545

e-mail: sap@softline.ru



2008

28 сентября – 1 октября
Президент-Отель
2008

MOSCOW Education Online

Международная конференция по вопросам
обучения с применением технологий e-learning

Уважаемые коллеги!

*Имеем честь пригласить вас на международную конференцию,
посвященную применению информационных технологий в образовании
«MOSCOW Education Online 2008».*

Система «MOSCOW Education Online» поддерживается:

- Министерством образования и науки РФ,
- Исполнительным комитетом СНГ,
- Общественной палатой РФ,
- комитетами Государственной думы и Совета Федерации Федерального собрания РФ,
- Общероссийской Общественной Организацией РСПП,
- Общероссийской Общественной Организацией «Деловая Россия»,
- ООО МиСП «ОПОРА РОССИИ»,
- МИД РФ.

В конференции «MOSCOW Education Online 2008» ожидается участие российских специалистов и более 100 экспертов из-за рубежа, в том числе руководителей Европейского фонда гарантий качества в e-learning (EFQUEL).

Тематика конференции «MOSCOW Education Online» охватывает широкий круг вопросов: развитие перспективных технологий и организационно-управленческих решений в очном и заочном обучении; анализ тенденций эволюции открытого, дистанционного и смешанного обучения, с учётом специфики модернизации и интернационализации российского образования, необходимости обеспечения гарантий качества, доступности и конкурентоспособности в российском образовании, важности сопряжения Болонского процесса и «электронной Болоньи» (e-Bologna).

С учётом разнообразия тематик, высокой степени их актуальности и того, что конференция такого уровня, масштаба и значимости проводится в России ежегодно, а также опираясь на успешный опыт проведения «ONLINE EDUCATION MOSCOW 2007», к участию в конференции приглашаются руководители и представители:

- органов управления образованием,
- учебных заведений всех уровней,
- IT-компаний,
- образовательных и кадровых подразделений крупного и среднего бизнеса.

Прошедшая в рамках прошлой конференции выставка показала наличие большого интереса к демонстрируемым продуктам и технологиям. Она позволила участникам конференции завязать интересные контакты, найти клиентов и партнеров.

Подробная информация о конференции и выставке,
формы заявок и требования к оформлению документов
и тезисов опубликованы на сайте конференции
www.moscow-education-online.com.

Дистанционное обучение в Учебном центре Softline

Современность требует быть в курсе последних событий, постоянно обучаться независимо от места и времени, оперативно принимать решения. Для бизнеса характерна динамичность и зачастую территориальная распределенность. В результате возникает необходимость координировать, консультировать специалистов или совместно работать над проектами в режиме удаленного доступа. Подобные задачи легко решить с помощью дистанционного обучения.

С 2007 года в Учебном центре Softline открылось направление дистанционного обучения.

В формате данного направления в Softline Education доступны:

- готовые курсы e-learning;
- организация вебинаров (видеоконференций и виртуальных классов);
- корпоративная система управления обучения LMS (Learning Management System).

Курсы e-learning

Курсы e-learning Учебного центра Softline разработаны специалистами компании SkillSoft — мирового лидера в области дистанционного обучения. Данные курсы представлены в 65 странах мира и переведены на 18 языков.

Курсы e-learning — качественно, удобно, доступно

- Эффективное обучение (видео, аудио, графики, таблицы, интерактивные занятия, форумы).
- Доступ ко всем материалам 24 часа 7 дней в неделю.
- Гибкий график занятий.
- Независимость от места обучения.
- Возможность личного общения с экспертами, авторами курсов.

Коллекции курсов

IT Pro — курсы для IT-специалистов.

- Программное обеспечение.
- Операционные системы и серверы.
- Интернет и сеть.
- Базы данных предприятия.
- Системы по планированию ресурсов предприятия.
- Web-дизайн.
- Эффективность проектов и т.д.

Business Pro — курсы для совершенствования профессиональных навыков.

- Стратегии бизнеса.
- Финансы, человеческие ресурсы и администрирование.
- Менеджмент и лидерство.
- Профессиональная эффективность.
- Продажи и навыки общения с клиентами и т.д.

Desktop Pro — курсы по обучению работе с офисными приложениями.

- Microsoft Office.
- Microsoft Project 2002 (Audio).
- Microsoft Visio 2000.
- Lotus Notes.
- Microsoft Internet Explorer.
- Netscape.
- Adobe и т.д.

Примечание: полную коллекцию курсов спрашивайте у менеджеров Учебного центра Softline.

Вебинары — современное решение для обучения

Softline Education предлагает дистанционное обучение в форме видеоконференций и виртуальных классов (вебинаров), организованных на основе платформы Adobe Connect. Система позволяет проводить видеоконференции, переговоры, собеседования, обучение в режиме реального времени.

Подробнее о системе дистанционного обучения на платформе Adobe Connect:

- Acrobat Connect поддерживает электронные курсы стандарта AICC и SCORM;
- обучение более 1000 человек одновременно в режиме реального времени;
- возможность записи и хранения вебинаров;
- во время проведения вебинаров можно демонстрировать презентации PowerPoint, графические изображения, флеш-ролики;
- в качестве клиента используется Adobe Flash Player;
- интегрированный звук;
- возможность использования web-камер.

Корпоративная система управления обучения LMS

Высокие показатели прибыли, качество выполненной работы, лидерство на рынке — лишь не полный перечень задач современного бизнеса. Решающую роль здесь играют сотрудники, их профессиональные и личные качества.

Для российских компаний вопрос обучения сотрудников уже не является новым, но все же требует особого внимания и помощи со стороны профессионалов.

Учебный центр Softline предлагает эффективное решение по созданию корпоративной системы управления обучением персонала — LMS (Learning Management System) на платформе Adobe Connect Enterprise Server.

Решение корпоративных задач с помощью системы LMS

- Назначение программы обучения сотруднику или отделам организации в соответствии с должностными обязанностями или стоящими перед ними задачами.
- Контроль процесса обучения, аттестация персонала.
- Оповещение и напоминание по электронной почте о запланированном обучении.

- Создание статистических отчетов о процессе обучения сотрудников.

Рекомендации Softline по повышению эффективности обучения

Для достижения лучших результатов обучения Softline Education предлагает дополнительные информационные ресурсы компании SkillSoft.

- Knowledge Center.
- Библиотека 24x7.

Knowledge Center — информационный портал для углубленного изучения выбранной темы из 16 имеющихся.

Содержание Knowledge Centre:

- электронные курсы;
- электронная библиотека Books 24x7;
- ссылки на информационные ресурсы по определенной теме;
- подборка статей;
- решение вопросов с преподавателем в режиме реального времени.

Электронная библиотека 24x7 — доступный и управляемый источник информации. Данный информационный ресурс содержит более 18 500 книг по разным сферам IT и бизнеса.

- Книги изданы такими всемирно известными и уважаемыми издательствами, как Cambridge University Press, IBM Press, Oxford University Press и др.
- Запатентованная поисковая система.
- Персональная книжная полка.
- Заметки и закладки.
- Файлы в формате PDF и MP3.
- Информирование о новых поступлениях.
- Доступ с помощью PDA.
- Темы по специфике компании.
- Отчеты по использованию.

Коллекции Библиотеки 24x7:

- **ITPro** — лучшие материалы по информационным технологиям;
- **BusinessPro** — информационный ресурс для развития и совершенствования деловых навыков;
- **OfficeEssentials** — информация по поддержке пользователей ПК.

Также Библиотека 24x7 содержит коллекции литературы, материалы экспертов в своей области и видеоресурсы для IT-администраторов, руководителей высшего звена, инженеров разных отраслей и специалистов по финансам, по туристическому и гостиничному бизнесу.

За более подробной информацией обращайтесь к менеджерам дистанционного обучения по адресу elarning@softline.ru.

Ждем вас в Учебном центре Softline!

Прайс-лист дистанционного обучения Softline Education

Курсы E-learning для подготовки к сертификации коллекции IT Pro	Кол-во курсов	Цена, руб.
(ISC)²		
Certified Information Systems Security Professional (CISSP)	12	11 535
Information Systems Security Engineering Professional (ISSEP) ⁴	8	585
Systems Security Certified Practitioner (SSCP)	9	8 732
Check Point		
Check Point Certified Security Administrator (CCSA)		
NGX Certification	8	8 585
Cisco		
Cisco Certified Design Associate (CCDA)	19	16 048
Cisco Certified Design Professional (CCDP)	45	27 937
Cisco Certified Entry Networking Technician (CCENT)	10	9 293
Cisco Certified Network Associate (CCNA)	34	25 931
Cisco Certified Network Professional (CCNP)	40	24 456
Cisco Certified Security Professional (CCSP)	23	21 093
Cisco Certified Internetwork Professional (CCIP)	22	17 022
Cisco Certified Voice Professional (CCVP)	53	29 382
Cisco Access Routing and LAN Switching Specialist	12	14 809
Cisco Firewall Specialist	1	944
Cisco IDS Specialist	10	11 476
Cisco IPS Specialist	2	1 888
Cisco VPN Specialist	11	14 691
Cisco IP Telephony Support Specialist	52	29 382
Cisco IP Telephony Design Specialist	10	12 538
Cisco IP Telephony Operations Specialist	11	12 538
Cisco IP Communications Support Specialist	52	29 382
CIW		
CIW Associate	9	11 535
CIW Professional	38	26 314
Master CIW Site Designer	31	26 521
Master CIW Administrator	16	16 284
Master CIW Enterprise Developer	35	23 099
CIW Web Developer	5	7 906
CIW Security Analyst	7	12 862
CompTIA		
CompTIA A+ 2003 Certification	11	7 906
CompTIA A+ 2006 Certification	21	7 906
CompTIA i-Net+ Certification	9	11 535
CompTIA Linux+ Certification	7	10 296
CompTIA Network+ Certification	10	12 213
CompTIA Security+ Certification	5	14 249
CompTIA Server+ Certification	7	8 968
IBM		
IBM Certified Enterprise Developer - WebSphere Studio, V5.0	42	28 527
IBM Certified System Administrator - WebSphere Application Server V5.0	16	20 562
IBM Certified Database Associate - DB2 Universal Database V8.1 Family	4	4 632
IBM Certified Solution Developer - XML and Related Technologies	6	6 343
IBM Certified Associate Developer - Rational Application Developer for WebSphere Software V6	6	8 732
IBM Certified Database Administrator - DB2 UDB V8.1 for Linux, UNIX and Windows	6	6 992
IT Infrastructure Library (ITIL)		
ITIL V2	6	8 437
ITIL V3	9	8 349
Linux Professional Institute (LPI)		
Linux Professional Institute Certification (LPIC): Junior Level Administration	21	15 222
Linux Professional Institute Certification (LPIC): Intermediate Level Administration	16	17 641
Macromedia		
Certified ColdFusion MX Developer	6	12 656
Certified Dreamweaver MX 2004 Developer	7	9 617
Certified Macromedia Flash MX 2004 Designer	5	8 732

Курсы E-learning для подготовки к сертификации коллекции IT Pro	Кол-во курсов	Цена, руб.
Certified Dreamweaver 8 Developer	7	9 499
Microsoft		
Microsoft Certified Database Administrator (MCDBA)	188	23 099
MCSA on Microsoft Windows 2000 Track	74	28 763
MCSA on Windows Server 2003 Track	69	38 350
MCSA Windows Server 2003 Upgrade	4	8 437
Microsoft Certified Systems Administrator (MCSA) Messaging Specialization on Microsoft Windows 2000	54	23 099
Microsoft Certified Systems Administrator (MCSA) Security Specialization on Microsoft Windows 2000	47	23 099
Microsoft Certified Systems Administrator (MCSA) Messaging Specialization on Microsoft Windows 2003	41	23 099
Microsoft Certified Systems Administrator (MCSA) Security Specialization on Microsoft Windows 2003	49	23 099
MCSD for Microsoft .NET Certification	172	43 306
MCSE Windows 2000 Track	141	38 350
Microsoft Certified Systems Engineer (MCSE) Security Specialization on Microsoft Windows 2000	49	38 350
Microsoft Certified Systems Engineer (MCSE) Messaging Specialization on Microsoft Windows 2000	92	38 350
MCSE Windows Server 2003 Track	134	20 208
MCSE Windows Server 2003 Upgrade	11	43 306
Microsoft Certified Systems Engineer Server (MCSE) Security Specialization on Microsoft Windows Server 2003	67	43 306
Microsoft Certified Systems Engineer Server (MCSE) Messaging Specialization on Microsoft Windows Server 2003	70	20 208
Microsoft Certified Application Developer (MCAD)	168	20 208
Microsoft Certified Desktop Support Technician (MCDST)	9	20 208
Microsoft Certified Technology Specialist (MCTS): Microsoft Exchange Server 2007, Configuration	10	9 293
Microsoft Certified Technology Specialist (MCTS): .NET Framework 2.0 Web Applications	22	20 208
Microsoft Certified Technology Specialist (MCTS): .NET Framework 2.0 Distributed Applications	16	20 208
Microsoft Certified Technology Specialist (MCTS): .NET Framework 2.0 Windows Applications	20	20 208
Microsoft Certified Technology Specialist (MCTS): SQL Server 2005	10	20 208
Microsoft Certified Technology Specialist (MCTS): Windows Vista, Configuration	8	7 434
Microsoft Certified Technology Specialist (MCTS): Microsoft Office SharePoint Server 2007, Configuration	6	5 576
Microsoft Certified Technology Specialist (MCTS): Windows SharePoint Services 3.0, Configuration	6	5 576
Microsoft Certified Technology Specialist (MCTS): Business Desktop Deployment	1	944
Microsoft Certified IT Professional (MCITP): Enterprise Support Technician	8	7 434
Microsoft Certified IT Professional: Database Administrator	34	20 208
Microsoft Certified IT Professional (MCITP): Database Developer	10	9 293
Microsoft Certified Technology Specialist: Managing Projects with Microsoft Office Project 2007	5	4 661
Oracle		
Oracle Database 11g Administrator Certified Professional	9	8 349
Oracle Application Server 10g Administrator: Certified Associate	12	12 980
Oracle Certified Professional: Database Administrator 10g	12	14 485
Oracle Database 10g Administrator Certified Associate	11	14 367
Oracle Database 10g Administrator Certified Professional	9	11 063
Oracle9i Database Administrator Certified Professional	10	15 842
Oracle9i Database Administrator Certified Associate	13	17 287
Oracle9i Database Administrator Certified Professional Upgrade Path	6	11 859
Project Management Institute (PMI)		
Certified Associate in Project Management (CAPM)	26	13 629
Project Management Professional (PMP) - PMBOK® Guide - Third Edition-aligned	30	13 629
Program Management Professional (PgMPSM)	6	6 962
Sun Microsystems		
Solaris 9 Operating Environments Certification	11	19 913
Sun Certified Programmer for the Java 2 Platform	31	15 281

Курс	Название	Длительность (дней/часов)	Сентябрь				
			01-07	08-14	15-21	22-28	29-05
Курсы Microsoft Server 2008 (Longhorn)							
MS-6416	Обновление знаний и навыков работы с технологиями по сопровождению Службы Каталога (Active Directory) до уровня среды Windows Server 2008	5/40	01-05				
Курсы Microsoft Windows Vista							
5105	Развертывание рабочих станций Microsoft Windows Vista	3/24			15-17		
5058	Внедрение Microsoft Office 2007 Professional	2/16			18-19		
5115	Установка и конфигурирование операционной системы Windows Vista	3/24				22-24	
5116	Конфигурирование приложений и утилит Windows Vista	2/16				25-26	
5118	Обслуживание и устранение неполадок компьютеров с Windows Vista	3/24					29-01
5119	Поддержка ПК с Windows Vista с использованием образов настольных систем и установочных пакетов приложений	2/16					02-03
Курсы Microsoft Windows XP							
2285	Установка, настройка и администрирование Microsoft Windows XP Professional	3/24				24-26	
2261(2563)	Поддержка пользователей операционной системы Microsoft Windows XP	3/24	01-03				
2262(2564)	Поддержка пользовательских приложений в операционной системе Microsoft Windows XP	2/16	04-05				
Курсы по администрированию Windows Server 2003							
2273	Управление и поддержка среды Microsoft Windows Server 2003	5/40			15-19		
2276	Настройка сетевой инфраструктуры Microsoft Windows Server 2003: сетевые узлы.	2/16				22-23	
2277	Настройка, управление и сопровождение сетевой инфраструктуры Microsoft Windows Server 2003: сетевые службы	5/40	01-05				29-03
2279	Планирование, внедрение и поддержка инфраструктуры службы каталога Microsoft Windows Server 2003 Active Directory	5/40		08-12			
2087+	Кластерные решения на базе Microsoft Windows 2000/2003	3/24			15-17		
2433	Основы VBScript и Windows Script Host	3/24		08-10			
2439	Разработка сценариев с использованием Microsoft Windows Management Instrumentation	2/16		11-12			
Курсы по сетевой безопасности Microsoft							
2823	Реализация и администрирование безопасности сетей на базе Microsoft Windows Server 2003	5/40					29-03
Курсы по разработке и администрированию баз данных Microsoft SQL Server 2005							
2780(6450)	Поддержка базы данных Microsoft SQL Server 2005	5/40	01-05				
2779(6449)	Реализация баз данных в СУБД Microsoft SQL Server 2005	5/40		08-12			
2781	Разработка серверных решений на основе Microsoft SQL Server 2005	3/24			15-17		
2782	Проектирование баз данных Microsoft SQL Server 2005	2/16			18-19		
2783	Проектирование уровня данных для Microsoft SQL Server 2005	1/8				22	
2784	Настройка и оптимизация запросов Microsoft SQL Server 2005	3/24				23-25	
2786	Проектирование инфраструктуры Microsoft SQL Server 2005	2/16			15-16		
2789	Администрирование и автоматизация баз данных и серверов Microsoft SQL Server 2005	1/8			17		
2790	Разрешение проблем и оптимизация работы серверов баз данных Microsoft SQL Server 2005	2/16			18-19		
2787	Проектирование безопасности Microsoft SQL Server 2005	2/16				22-23	
2788	Проектирование решений высокой доступности с использованием Microsoft SQL Server 2005	3/24				24-26	
3938	Обновление навыков для перехода с Microsoft Exchange Server 2000 или 2003 на Microsoft Exchange Server 2007	4/32		11-14			
Курсы Microsoft SQL Server 2000							
2071	Создание запросов в Microsoft SQL Server 2000 с использованием Transact-SQL	2/16	04-05				
2072	Администрирование баз данных Microsoft SQL Server 2000	5/40		08-12			
2073	Программирование баз данных Microsoft SQL Server 2000	5/40			15-19		
Курсы по администрированию Microsoft Exchange Server 2007							
5047	Установка и сопровождение Microsoft Exchange Server 2007. Вводный курс	4/32					30-03
5049	Сопровождение системы защиты сообщений Microsoft Exchange Server 2007	2/16	01-02				
5050	Восстановление баз данных сообщений и серверов Microsoft Exchange Server 2007	2/16	03-04				
5051	Мониторинг и устранение неисправностей в работе Microsoft Exchange Server 2007	2/16	05-06				
5053	Дизайн почтовой инфраструктуры с использованием Microsoft Exchange Server 2007	3/24		08-10			
5054	Разработка высоко надежного решения почтовой инфраструктуры с использованием Microsoft Exchange Server 2007	2/16		11-12			

Курс	Название	Длительность (дней/часов)	Сентябрь				
			01-07	08-14	15-21	22-28	29-05
Курсы по администрированию Microsoft Exchange Server 2007							
3938	Обновление навыков для перехода с Microsoft Exchange Server 2000 или 2003 на Microsoft Exchange Server 2007	4/32			15-18		
Курсы по администрированию Microsoft Exchange Server 2003							
2400	Управление и настройка Microsoft Exchange Server 2003	5/40		08-12			
Курсы Microsoft SMS, MOM							
2596	Управление Microsoft Systems Management Server 2003	5/40				22-26	
2287	Управление инфраструктурой при помощи Microsoft Operations Manager 2005	3/24				29-01	
Курсы Visual Studio 2005							
2543	Core Web Client Programming with Microsoft Visual Studio 2005	3/24	01-03				
2544	Advanced Web Client Programming with Microsoft Visual Studio 2005	2/16	04-05				
2546	Core Windows Forms Technologies with Microsoft Visual Studio 2005	3/24		08-10			
2547	Advanced Windows Forms Technologies with Microsoft Visual Studio 2005	2/16		11-12			
2548	Core Distributed Application Development with Microsoft Visual Studio 2005	3/24			15-17		
2549	Advanced Distributed Application Development with Microsoft Visual Studio 2005	2/16			18-19		
CISCO							
ICND1	Interconnecting Cisco Networking Devices v.1.0 Part 1	5/40				22-26	
ICND2	Interconnecting Cisco Networking Devices v1.0 Part 2	5/40	01-05			29-03	
BSCI	Построение масштабируемых интерсетей Cisco 3.0	5/40			15-19		
BCMSN	Построение локальных сетей Cisco с многоуровневой коммутацией v3.0	5/40				22-26	
ISCW	Функциональные возможности и применение конвергированных безопасных глобальных сетей v1.0	5/40				29-03	
BGP	Конфигурирование BGP на маршрутизаторах Cisco	5/40		08-12			
MPLST	Внедрение Cisco MPLS	5/40	01-05				
QOS	Поддержка технологии QOS	5/40	01-05				
SNRS	Защита сетей с помощью маршрутизаторов и коммутаторов Cisco	5/40		08-12			
SNPA	Безопасность сетей на базе устройств PIX и ASA	5/40			15-19		
IPS	Внедрение системы предотвращения вторжений Cisco	4/32				29-02	
CITRIX Presentation Server 4.5							
CTX-1259	CTX-1259AI Citrix Presentation Server 4.5: Администрирование и тестирование нагрузки	5/40	01-05			29-03	
CTX-4100SU40	Citrix Presentation Server 4.5: Обновление навыков с Citrix Presentation Server 4.0	1/8	06			04	
CITRIX Password Manager 4.5							
CTX-1327	Администрирование Citrix Password Manager 4.5	2/16				22-23	
CITRIX EdgeSight 4.5							
CTX-1800	Citrix EdgeSight 4.5: Администрирование, мониторинг производительности и тестирование нагрузки	2/16			18-19		
CITRIX Presentation Server 4.0							
CTX-1256	Администрирование Citrix Presentation Server 4.0	5/40		08-12			
CTX-1258	Citrix Presentation Server 4.0: Поддержка	3/24			15-17		
CITRIX Password Manager 4.0							
CTX-1326	Администрирование Citrix Password Manager 4.0	2/16				24-25	
Thin Print							
TP-001	Администрирование ThinPrint .print	2/16				26-27	
SYMANTEC							
SYM-008-1	Администрирование программного продукта Symantec Backup Exec 11d for Windows Servers, часть 1	3/24				22-24	
SYM-008-1,2	Администрирование программного продукта Symantec Backup Exec 11d for Windows Servers, часть 1, 2	5/40				22-26	
LINUX RedHat							
RH-033	Основы Red Hat Linux	5/40		08-12			
RH-131	Системное администрирование Red Hat Linux	4/32			15-18		
RH-133	Системное администрирование Red Hat Linux (включает экзамен RHCT)	5/40			15-19		
RH-253	Сетевые службы Red Hat Linux и администрирование безопасности	4/32				22-25	
RH-300	Ускоренная подготовка к сертификации RHCE (включает экзамен RHCE)	5/40				29-03	

Курс	Название	Длительность (дней/часов)	Сентябрь				
			01-07	08-14	15-21	22-28	29-05
LINUX RedHat							
EX-202	Экзамен RHCT (Red Hat Certified Technician)	1/8			19		
EX-302	Экзамен RHCE (Red Hat Certified Engineer)	1/8				03	
Курсы по разработке и администрированию баз данных Oracle 9i							
O9IPT	Настройка производительности Oracle9i	5/40	01-05				
OPSem	Oracle Database 9i: Seminar Series for Oracle Server	5/40			15-19		
Курсы по разработке и администрированию баз данных Oracle 10g							
OR-10gSQL	База данных Oracle 10g: Основы SQL	5/40				22-26	
OR-10gPLSQL	База данных Oracle10g: Основы PL/SQL	2/16	01-02				
OR-10gDPU	База данных Oracle 10g: Разработка программных единиц PL/SQL	3/24	03-05				
OR-10gDBAI	Основы администрирования Oracle10g, часть I	5/40	01-05				
OR-10gDBAII	Основы администрирования Oracle10g, часть II	5/40		08-12			
OR-10gTSQL	Настройка приложений Oracle10g	3/24			15-17		
OR-10gAPLS	Oracle10g: Передовые методы PL/SQL	2/16					
OR-10gPT	Сервер Oracle Database 10g: Оптимизация производительности	4/32			15-19		
Лаборатория Касперского							
KL 002	Защита рабочих станций и серверов Windows	4/32	01-04				
KL 003	Антивирус Касперского для Microsoft Exchange Server	1/8	05				
KL 004	Антивирус Касперского для Microsoft ISA Server	1/8	05				
CHECK POINT NGX							
CPT-13	Check Point NGX – Администрирование III	4/32	01-04				
CPT-15	Check Point Certified Security Expert CCSE NGX – ускоренный курс	2/16	05-06				
McAfee							
MCA-001	Антивирусное администрирование McAfee VirusScan Enterprise 8.0i и ePolicy Orchestrator 3.6	4/32				22-25	
DrWeb							
DWCERT 001	Защита компьютерных систем на базе антивирусного решения Dr.Web для рабочих станций и серверов Windows	1/8			18		
DWCERT 002	Централизованно управляемая защита компьютерных систем в масштабах предприятия на базе решения Dr.Web Enterprise Suite	2/16			19-20		
AUTODESK							
AD-1	Основы работы в системе AutoCAD 2007	5/40				29-03	
AD-2	Основы трехмерного моделирования в системе AutoCAD 2007	5/40	01-05				
Курсы для пользователей							
PM-0	Основные принципы управления проектами	1/8			15		
PM-10	Управление проектами с помощью Microsoft Project	2/16			16-17		
PM-20	Управление проектами в масштабах предприятия с помощью Microsoft Project	1/8			18		

Вечерние курсы**Курсы Microsoft Windows Vista**

5115	Установка и конфигурирование операционной системы Windows Vista	5/20				22-26
5118	Обслуживание и устранение неполадок компьютеров с Windows Vista	5/20				29-03

Курсы по разработке и администрированию баз данных Microsoft SQL Server 2005

2780(6450)	Поддержка базы данных Microsoft SQL Server 2005	10/40				22-03
2779(6449)	Реализация баз данных в СУБД Microsoft SQL Server 2005	10/40		08-19		

Курсы по администрированию Microsoft Exchange Server 2007

5047	Установка и сопровождение Microsoft Exchange Server 2007. Вводный курс	10/20			15-24	
5049	Сопровождение системы защиты сообщений Microsoft Exchange Server 2007	4/16				29-02

AUTODESK

AD-1	Основы работы в системе AutoCAD 2007	10/40	01-12			
------	--------------------------------------	-------	-------	--	--	--

30 сентября
03 октября

Москва
Всероссийский
выставочный
центр
павильон 57

2008

X Юбилейный

Всероссийский форум
«ОБРАЗОВАТЕЛЬНАЯ СРЕДА»



ОРГАНИЗАТОРЫ ФОРУМА
Министерство образования и
науки Российской Федерации

Федеральное агентство
по образованию

Всероссийский
выставочный центр

ПРИ ПОДДЕРЖКЕ
Федерального агентства по печати
и массовым коммуникациям

Правительства Москвы

Торгово-промышленной
палаты Российской Федерации

Совета ректоров вузов
Москвы и Московской области

Специализированная выставка
«СОВРЕМЕННАЯ ОБРАЗОВАТЕЛЬНАЯ СРЕДА»:

- содержание и технологии образования;
- информационные технологии в образовании;
- достижения региональных образовательных систем.

Специализированная выставка
«МАТЕРИАЛЬНО-ТЕХНИЧЕСКОЕ ОСНАЩЕНИЕ
ОБРАЗОВАТЕЛЬНЫХ УЧРЕЖДЕНИЙ»:

- проектирование, строительство и реконструкция образовательных учреждений;
- оснащение образовательных учреждений всех уровней;
- специализированный автотранспорт;
- оборудование и технологии питания для образовательных учреждений.

Специализированная выставка
«УЧЕБНАЯ И РАЗВИВАЮЩАЯ ЛИТЕРАТУРА»

- учебно-методическая литература;
- научно-популярная литература;
- справочно-познавательная литература.

ДИРЕКЦИЯ ФОРУМА:

ОАО «ГАО «ВВЦ», Департамент выставочной деятельности
Россия, 129223, Москва, пр. Мира, домовладение 119, ВВЦ, пав. 51
Тел.: +7 (495) 981-81-06, 981-82-20; Факс: +7 (495) 981-82-21
E-mail: edu@Vvcentre.ru; www.edu-expo.ru

www.edu-expo.ru

Новости Softline Academy

Представители Академий Softline обменялись опытом

30 июня в Подмоскowie состоялся семинар руководителей и администраторов Академий Softline. На мероприятии присутствовали представители большинства Учебных центров российской партнерской сети Softline Academy. Участники семинара подвели итоги четырехлетней работы академической программы Softline в России, им были представлены новые Академии Softline и продемонстрирован опыт развития давно и успешно работающих Академий.

По оценкам участников, встреча получилась информативной и полезной для подготовки к новому учебному году. Участники узнали о новостях программы Softline Academy и обменялись мнениями об эффективности различных методов работы.

На данный момент в сети Академий Softline участвует восемнадцать Учебных центров на базе ведущих университетов России. Выпускники Академий Softline получают необходимые навыки работы с IT-технологиями и комплексную подготовку к международной IT-сертификации. «Визитные карточки» Академий Softline размещены на сайте <http://www.it-academy.ru/slacademy>.

Первая клубная встреча администраторов российских Академий Microsoft

Дан старт процессу формирования единого сообщества Администраторов программы Microsoft IT Academy — тех, кто самым активным образом развивает и осуществляет дополнительное обучение по технологиям Microsoft.

В рамках первой клубной встречи, прошедшей 1 июля, были подведены промежуточные итоги работы программы Microsoft IT Academy в России, прошло награждение победителя конкурса администраторов Академий Microsoft и розыгрыш специального приза — ноутбука.

Перед администраторами выступили: менеджер программы Microsoft IT Academy Надежда Вольпян, директор по развитию образовательных проектов Softline Андрей Степанов, представители университетов. Состоялся обмен мнениями между участниками по широкому кругу вопросов реализации и развития программы Microsoft IT Academy в России.

Лучшим администратором Академии Microsoft был признан Сергей Мамойленко, представляющий Сибирский государственный университет телекоммуникаций и информатики.

Программа Microsoft IT Academy была разработана специалистами Microsoft в 2003 году и уже успела стать популярной по всему миру. Координатором программы по работе с российскими вузами является компания Softline, которая осуществляет регистрацию учебных заведений, проводит логистику и оповещает участников о новостях программы.

В России зарегистрировано около 200 учебных заведений, участвующих в программе по уровню Essential (изучение пользовательских приложений Microsoft Office) и около 90 учреждений — участников уровня Advanced (подготовка IT-профессионалов, работающих в сфере техподдержки, администрирования и разработки приложений).

Информацию о программе Microsoft IT Academy и условия участия для вузов можно найти на сайте <http://www.it-academy.ru/msita>.

Итоги российского этапа соревнований по Microsoft Office

Завершился российский тур соревнований по Microsoft Office (2008 Worldwide Competition on Microsoft Office), проводимый компанией Softline при поддержке российского представительства корпорации Microsoft. В соревнованиях приняли участие студенты и школьники из разных городов России.

Участники сдавали сертификационные экзамены по приложениям пакета Microsoft Office (2003 или 2007) в авторизованных центрах тестирования Certiport. По результатам тестов были определены победители по навыкам работы с Word и Excel, которые, как и все участники, успешно прошедшие тесты, стали обладателями статуса специалиста Microsoft и получили ценные призы от организаторов — ноутбуки, MP3-плееры, лицензионное ПО, книги.

В этом году российские студенты впервые присоединились к международным соревнованиям 2008 Worldwide Competition on Microsoft Office, которые проводятся компанией Certiport уже в шестой раз. Информация о российском

туре размещена на сайте <http://www.it-academy.ru/officecompetition>.

Открылся 100 авторизованный центр тестирования Certiport

Летом 2008 года число авторизованных центров тестирования Certiport достигло юбилейной отметки — наступление сезона отпусков ознаменовалось открытием в Иркутском государственном университете 100 тестового центра Certiport.

Л.В. Рожина, заместитель директора по информационным технологиям Института математики, экономики и информатики Иркутского государственного университета, отметила: «При построении инновационной деятельности образовательного учреждения большое внимание уделяется формированию профессиональной компетентности обучаемых, главной составляющей которой является уровень владения информационными технологиями. В этой связи запуск Авторизованного центра тестирования Certiport и планируемое на начало сентября открытие Академии Softline в нашем университете является своевременным.

Действующие в Иркутском государственном университете авторизованный центр тестирования Prometric и Академия информационных технологий Microsoft, а также авторизованный центр тестирования Certiport и Академия Softline расширяют спектр предлагаемых студентам образовательных программ в области информационных технологий. Знания в области информационных технологий во многом определяют лицо современного мира, не имеют себе равных по универсальности возможных приложений и являются необходимым условием интеллектуальной самореализации и профессионального успеха. Диплом о высшем образовании и международные сертификаты, подтверждающие квалификацию в области информационных технологий, значительно повышают конкурентоспособность выпускника вуза».

С начала 2008 года значительно увеличилось количество закупленных Авторизованными центрами тестирования Certiport экзаменов по сертификации Microsoft Office 2007 (Microsoft Certified Application Specialist) — 43% от общего числа экзаменов по Microsoft Office. Однако пока продолжают преобладать экзамены по сертификации Microsoft Office Specialist, они составляют 57%.

Компания Softline, являясь единственным в России провайдером решений Certiport, оказывает полный спектр услуг для учебных заведений по открытию и поддержке тестовых центров, а также по дистрибуции экзаменов по направлениям Microsoft Office Specialist (MOS), Internet and Computing Core Certification (IC³), Microsoft Certified Application Specialist (MCSA) и Adobe Certified Associate (ACA) для всех центров Certiport на территории России, Украи-

Русскоязычные экзамены для пользователей и IT-специалистов



- IC³
- Microsoft Word 2007
- Microsoft Excel 2007
- Microsoft PowerPoint 2007
- Microsoft Access 2007
- Microsoft Outlook 2007
- Microsoft Windows Vista

Закажите экзамены в любом центре тестирования Certiport: <http://www.it-academy.ru/certification>

ны, Белоруссии, Казахстана, Грузии, Армении, Азербайджана, Киргизии, Узбекистана и Таджикистана.

На данный момент для Авторизованных центров тестирования Certiport на территории России и стран СНГ доступны русскоязычные тесты по Microsoft Office 2000, Microsoft Office 2007 и IC³.

Описание программ сертификации и список центров тестирования размещены на сайте <http://www.it-academy.ru/certification>.

Siemens и УЦ ВГТУ & Softline Academy: высшее образование

В 2003 году в Воронеже было открыто представительство компании Siemens, и уже с 2005 года началось сотрудничество филиала компании Siemens с Воронежским государственным техническим университетом и с Учебным центром ВГТУ & Softline Academy, действующим на базе университета.

Как отметил Сергей Кенин, руководитель Учебного центра ООО «Сименс»: «За прошедшее время более ста студентов Воронежского технического университета успешно прошли обучение в центре подготовки специалистов для Siemens при

ВГТУ. Мы высоко оцениваем уровень подготовки студентов технического университета, и я надеюсь, что и в этом, и в следующем году многие студенты университета придут к нам в учебный центр, и в дальнейшем получат возможность трудоустройства в крупной международной интернациональной компании Siemens».

Второе направление совместной работы — содействие в подготовке IT-специалистов компании Siemens для решения конкретных бизнес-задач. В 2007–2008 гг. в Академии Softline при ВГТУ прошли обучение одиннадцать IT-специалистов, которые участвуют в проекте по внедрению и разработке программных средств на основе Microsoft SharePoint.

Третий и тоже весьма важный аспект нашего сотрудничества — сертификация IT-специалистов в авторизованном центре тестирования Prometric, действующем на базе УЦ ВГТУ & Softline Academy. Так, в апреле 2008 года одиннадцать сотрудников компании Siemens успешно прошли тестирование и получили международные IT-сертификаты MCITP «Разработчик баз данных», чем подтвердили свою высокую квалификацию.

Alltests: новая система сертификации

В сентябре этого года начинает работу новая независимая система сертификации Alltests. С этого момента по всей России и странам СНГ начнут открываться тестовые центры, где специалисты смогут подтвердить свои знания и навыки и получить сертификат единого образца.

Все тесты будут храниться на централизованном сервере. На сайте любой желающий сможет выбрать и оплатить программу сертификации. При этом сдать экзамен будет можно только в учебном центре.

Принять участие в развитии системы сертификации Alltests сможет любое образовательное учреждение, например, создав на своей базе тестовый центр.

Сами тесты разрабатываются так, чтобы стать своего рода базой знаний, накапливающей в себе весь передовой опыт использования информационных технологий. К разработке тестовых заданий привлекаются специалисты-практики, разработчики ПО и преподаватели соответствующих дисциплин.

По всем вопросам по работе системы можно обращаться к Алексею Боровкову по телефону 221-10-70.

Учебные центры Softline IT-Academy

Учебные центры Softline Academy созданы компанией Softline совместно с ведущими российскими вузами и специализируются на дополнительной подготовке и сертификации студентов по самым востребованным и перспективным направлениям информационных технологий.

Москва

Учебный центр ВМК МГУ & Softline Academy



Тел.: +7 (495) 939-15-85
E-mail: info@it-university.ru
Web-сайт: <http://it-university.ru>

Москва

Учебный центр Станкин & Softline Academy



Тел.: +7 (499) 973-30-76
E-mail: it-academy@stankin.ru
Web-сайт: <http://stankin.it-academy.ru>

Томск

Учебный центр ТПУ & Softline Academy



Тел.: +7 (3822) 42-00-03, 42-06-24
E-mail: ituniversity@tpu.ru
Web-сайт: <http://it-university.tpu.ru>

Омск

Учебный центр ИСУ СибАДИ & Softline Academy



Тел.: +7 (3812) 65-82-86
E-mail: it-academy@sibadi.org
Web-сайт: <http://it-academy.isu.kasib.ru>

Самара

Учебный центр СамГТУ & Softline Academy



Тел.: +7 (8462) 78-44-11
E-mail: it-university@samgtu.ru
Web-сайт: <http://it-university.samgtu.ru>

Воронеж

Учебный центр ВГТУ & Softline Academy



Тел.: +7 (4732) 94-44-11
E-mail: admin@it-university.vorstu.ru
Web-сайт: <http://it-university.vorstu.ru>

Сургут

Учебный центр СурГУ & Softline Academy



Тел.: +7 (3462) 52-48-44
E-mail: admin@it-university.surgu.ru
Web-сайт: <http://it-university.surgu.ru>

Краснодар

Учебный центр ИСТЭК & Softline Academy



Тел.: +7 (861) 275-08-58,
E-mail: olena_ruda@mail.ru
Web-сайт: <http://krasnodar.it-academy.ru>

Калининград

РГУ им. И.Канта & Softline Academy



Тел.: +7 (4012) 59-55-90
E-mail: itacademy@albertina.ru
Web-сайт: <http://www.kantiana.ru/itacademy>

Санкт-Петербург

Учебный центр ГУАП & Softline Academy



Тел.: +7 (812) 313-70-73
E-mail: Softline-academy@guap.ru
Web-сайт: <http://it-university.guap.ru>

Саратов

УЦ СарГТУ & Softline Academy



Тел.: +7 (8452) 50-93-75
E-mail: softlineacad@sstu.ru
Web-сайт: <http://www.aptechsar.com/it-academy>

Тольятти

Учебный центр ТГУ & Softline Academy



Тел.: +7 (8482) 28-84-16
E-Mail: it-academy@ttsu.ru
Web-сайт: it-academy.ttsu.ru

Киров

Учебный центр ВятГУ & Softline Academy



Тел.: +7 (332) 64-15-91, 35-72-59
E-Mail: kirov.it-academy@mail.ru
Web-сайт: <http://kirov.it-academy.ru>

Уфа

Учебный центр Академия ВЭГУ & Softline Academy



Тел.: +7 (347) 254-91-21, 254-91-21
E-Mail: it-academy@insto.ru
Web-сайт: <http://ufa.it-academy.ru>

Пенза

Учебный центр ПГТА & Softline Academy



Тел.: +7 (8412) 49-54-34
E-Mail: itacademy@pgta.ru
Web-сайт: <http://itacademy.pgta.ru>

Проект Softline Academy Alliance.

Тел.: +7 (495) 221-10-70

E-mail: academy@softline.ru;

<http://www.it-academy.ru>

softline® | academy

Как стать участником программы Microsoft IT Academy

В рамках программы Microsoft IT Academy корпорация Microsoft предлагает преподавателям и студентам разнообразные формы обучения и высококачественные учебные материалы, разработанные Microsoft Learning и получившие признание во всем мире

ОБУЧЕНИЕ



Партнеры Программы Microsoft IT Academy

Microsoft Learning позволяет проводить сертификацию, проверку квалификации, электронное обучение, аудиторные и лабораторные занятия, а также предоставляет книги и справочные материалы для более эффективного использования технологий Microsoft.

CERTIPORT Компания Certiport предоставляет решения для образования, практической подготовки, аттестации и сертификации, позволяющие развивать навыки, необходимые для достижения целей, привлечения внимания и успешного продвижения в академических и деловых кругах. Эти решения включают программу сертификации Microsoft Office Specialist, Microsoft IT

Academy Program, а также специальную программу сертификации Certiport Internet and Computing Core Certification. Дополнительные сведения о компании Certiport и ее месте в программе Microsoft IT Academy Program по адресу: www.certiport.com

THOMSON PROMETRIC Thomson Prometric предлагает услуги в области компьютерного тестирования и аттестации и в рамках сотрудничества с программой Microsoft IT Academy Program предоставляет программные решения для проведения экзаменов на получение сертификата Microsoft Certified Professional. Дополнительные сведения на www.prometric.com

softline Компания Softline является партнером Microsoft по многим образовательным программам, в том числе и по программе Microsoft IT Academy. Softline также является солюшн-провайдером Certiport по сертификации MOS и IC3 на территории России и СНГ. Дополнительные сведения о компании на сайтах: www.softline.ru и www.IT-Academy.ru

ЭКОМ Издательство «Эком» предлагает вашему вниманию учебные курсы от Microsoft Press из серии «Официальный учебный курс Microsoft» (МОАС). Книги издаются совместно с издательством «БИНОМ. Лаборатория знаний». Информацию о книгах — на www.ecom.ru

Компания Softline и Certiport приглашают к сотрудничеству учебные центры, вузы и другие образовательные учреждения.

Откройте Авторизированный Центр Тестирования Certiport на базе вашего образовательного учреждения.

Предоставьте своим слушателям и студентам возможность получить самые популярные и признанные во всём мире сертификаты MOS, IC³, MCAS и ACA.

Microsoft Office Specialist (MOS)

Программа сертификации Microsoft Office Specialist – общепризнанный отраслевой стандарт навыков работы с настольными приложениями Microsoft Office. Она подходит всем, кто активно использует в своей деятельности самый популярный офисный пакет компании Microsoft.



Internet and Computing Core Certification (IC³)

Программа сертификации Internet and Computing Core Certification – идеальный вариант для всех, кто хочет подтвердить базовый уровень знаний по работе с компьютером и Интернетом.



Microsoft Certified Application Specialist (MCAS)

Сертификация Microsoft Certified Application Specialist – новая сертификация по последним продуктам компании Microsoft. Преимущественно будет интересна специалистам, которые в своей повседневной работе используют программы пакета Microsoft Office 2007 и Microsoft Vista®.



Adobe Certified Associate (ACA)

Сертификация Adobe Certified Associate – это первое поколение сертификационных экзаменов, которые помогут оценить способности кандидатов в создании, управлении и интеграции обычных и мультимедиа данных при использовании приложений Adobe. Включает экзамены по приложениям Dreamweaver® и Flash®.



Для регистрации Авторизированного Центра Тестирования Certiport вам необходимо обратиться в Softline к менеджеру проекта Роману Леонтьеву. Тел./факс: +7 (495) 221-10-70, e-mail: itcert@softline.ru

Softline Consulting Services: оптимизация бизнес-процессов

Консалтинговая компания Softline Consulting Services была образована в 2003 году для оказания услуг по внедрению системного программного обеспечения. Сегодня у компании более тридцати лояльных корпоративных заказчиков, а портфель проектов содержит около 150 успешных внедрений инфраструктурных и бизнес-решений.

Внедрение программно-аппаратного решения требует высокой квалификации и уникального опыта инженеров, готовности решать сложные нестандартные задачи, требующие тщательного анализа, расчета и проработки. За все время работы нашей компании был накоплен огромный объем знаний по программным продуктам и технологиям. В Softline Consulting Services работают сертифицированные специалисты, имеющие опыт построения IT-систем для государственных и финансовых структур, торговых и транспортных компаний, энергетических и производственных комплексов.

Высокое качество работы инженеров Softline Consulting Services подтверждается как положительными отзывами наших клиентов, так и тем, что большинство заказчиков после завершения проектов продолжают сотрудничество с нами.

Наша специализация

Softline Consulting Services специализируется на внедрении программных решений для корпоративных коммуникаций, управления информацией и информационного взаимодействия. Наши решения нацелены на повышение производительности бизнес-процессов и включают универсальные коммуникации и мобильный доступ (Unified Communications&Mobility), совместную работу (Collaboration), а также технологии по управлению информацией (ECM).

Решения, реализуемые специалистами Softline Consulting Services

Объединенные коммуникации и мобильный доступ

Семейство программных решений для корпоративных коммуникаций представляет собой комплексную систему взаимодействия сотрудников компании, объединяющую все возможные офисные

средства связи (компьютер, офисный и сотовый телефоны и др.).

Сотрудники компании могут оперативно реагировать на полученную информацию с помощью любого доступного в данный момент средства связи. Таким образом, персонал может полноценно работать в офисе и вне его.

В семейство программных решений для объединенных коммуникаций входят системы видео-, аудио- и web-конференц-связи, программная телефония, а также дополнительные сервисы — голосовая почта и автосекретарь. Внедрение каждой из них увеличивает производительность труда, ускоряет принятие решений, укрепляет деловые связи, сокращает издержки и повышает эффективность корпоративных коммуникаций.

Существует несколько вариантов программных продуктов, разработанных для платформ Microsoft и IBM.

Решения для мобильного доступа к почтовой системе включают: организацию удаленного доступа к корпоративной почте с помощью мобильных устройств, возможность получать и отправлять электронную почту, обрабатывать вложенные файлы, просматривать расписание (назначать, принимать или отклонять встречи, работать с корпоративной адресной книгой).

Используемые технологии: Microsoft (Office Communications Server, Microsoft Exchange Server, Windows Mobile), Dialogic, AudioCodes, Nokia IMS, IBM Lotus, CommonTime, Symbian, Palm.

Совместная работа и управление информацией

Семейство решений для совместной работы и управления информацией включает единое информационное пространство для хранения и работы с документами и систему согласования и утверждения

Возможности решений Softline Consulting Services

- Увеличивают прибыльность вашего бизнеса за счет снижения затрат на обслуживание информационной структуры компании.
- Обеспечивают внедрение передовых технологий в IT-систему компании. Мы раньше всех знакомимся с новыми разработками — у нас прямые контакты с более чем 250 производителями программного обеспечения.
- Включают дальнейшее техническое сопровождение.
- Повышают безопасность и управляемость IT-системы. Softline применяет современные методики и инструменты для управления информационными ресурсами и их защиты.
- Избавляют вас от проблем, связанных с самым быстрым ростом компании: мы внедряем системы, заранее учитывающие этот фактор.

документов и других корпоративных материалов, которые обеспечивают:

- объединение информации, поступающей из территориально разрозненных офисов компании;
- организацию электронного архива с заданными политиками доступа и хранения документов на основе технологий Microsoft;
- защищенный доступ к документам для сотрудников, находящихся вне офиса;
- эффективный поиск необходимой информации из любых корпоративных источников;
- автоматизацию рутинных бизнес-процессов по управлению заявками на основе web-форм;
- построение отчетов.

Используемые технологии: Microsoft Office SharePoint Server, SharePoint Services, SharePoint Search, Microsoft SQL Server, Microsoft Windows Server.

С нами вы выбираете правильное решение!



«Нашей специализацией является внедрение бизнес-ориентированных информационных систем, предоставляющих пользователям возможность совместной работы и взаимодействия в режиме реального времени. За прошедший год мы завершили различные по объему и содержанию проекты. Иногда нам приходилось решать уникальные задачи по системам и продуктам, которые только сейчас выходят на рынок. Благодаря накопленному за все это время опыту успешных внедрений мы можем помочь нашим клиентам правильно сформулировать задачи, оценить риски, использовать типовые решения. Эти факторы обеспечивают итоговый успех проекта».

Валентин Кудрявцев
Директор Softline Consulting Services

Клиенты Softline Consulting Services

- «Ригла». Система управления заявками в департамент IT.
- ОАО КБ «Газинвестбанк». Миграция с SPPS 2003 на MOSS 2007.
- ITE LLC Moscow. Внедрение решения «Коллективная работа».
- ГК «ЭнергоПромСервис». Внедрение решения «Коллективная работа».
- ООО «Газпром Геофизика». Внедрение корпоративного информационного портала.
- «Фаберлик». Внедрение корпоративного информационного портала.
- BV Development. Внедрение решения «Коллективная работа».
- «Ростар». Организация Extranet для обмена информацией с партнерами.

Коллективная работа: типовое решение Softline Consulting Services



Типовое решение для 100 пользователей «Коллективная работа» на базе Microsoft Office SharePoint Server 2007 предназначено для организации хранения документов и совместной работы сотрудников.

План работ по внедрению решения

- Внесение дополнений и пожеланий к типовому техническому заданию силами клиента: до 5 дней
- Оценка возможности реализации дополнений и согласование типового технического задания: 1 день
- Создание прототипа решения на стенде Softline Consulting Services и разработка документа «Спецификация системы»: 6 дней
- Развертывание решения в инфраструктуре заказчика и создание документа «Руководство пользователя»: 10 дней
- Презентация работы решения для сотрудников заказчика: 1 день.

Функциональность решения

До 10 узлов для совместной работы сотрудников департаментов

- Библиотеки документов с функциями: разграничение доступа, поддержка версии, линейный процесс согласования
- Календарь событий (с возможностью интеграции с Outlook)
- Работа с часто задаваемыми вопросами

Узел корпоративных новостей

- Публикация и архивирование новостей

Узел поиска

- Поиск по порталу, внешнему файловому серверу, названию и содержанию документов Office, PDF, web-страниц

Узел персонального сайта

- Данные о сотруднике
- Библиотеки личных документов с установленными правами доступа

Узел со списком сотрудников

- Контактная информация: ФИО, должность, отдел, внутренний телефон, e-mail.

До 10 узлов проектных групп

- Библиотеки документов с функциями: разграничение доступа, поддержка версии
- Задачи проекта, диаграмма Ганта



www.slconsulting.ru

НАШИ КЛИЕНТЫ

- ОАО КБ Газинвестбанк, Москва
- ЗАО НПП Энергопромсервис, Москва
- ООО «БиВи Девелопмент», Москва

- ITE LLC Moscow, Москва
- «Уралавтоимпорт», Пермь
- ООО «Газпром Геофизика», Москва

- ООО Ригла, Москва
- ООО «РОСТАР», Москва
- ОАО «Фаберлик», Москва

Видео-, аудио- и web-конференции

Системы видео-, аудио- и web-конференций на базе технологий Microsoft значительно сократят командировочные расходы, снизят временные затраты на организацию встреч и обеспечат сотрудников простыми и интуитивно понятными средствами совместной работы. Голосовая почта и автосекретарь позволят более эффективно принимать и обрабатывать входящие звонки. Внедрение любой из этих систем повысит производительность труда, ускорит процесс принятия решений, сократит издержки и увеличит эффективность коммуникаций.

Видеоконференции

Система видеоконференцсвязи основана на Microsoft Office Communications Server 2007. С ее помощью сотрудники компании могут организовывать внутренние видеоконференции, насчитывающие до 100 участников. Создать видеоконференцию можно несколькими щелчками мыши из интерфейса Microsoft Office Communicator 2007 либо из любого приложения Microsoft Office (например, из контактов Outlook).

Видеоконференции на основе Microsoft Office Communications Server 2007 и Microsoft Office Communicator 2007 реализованы в режиме «селекторного совещания», когда на экране участников мероприятия отображается только тот, кто в данный момент говорит в микрофон. При смене спикера происходит переключение картинки.

При запуске видеоконференции автоматически изменяется статус присутствия ее участников на «in a conference». По ходу мероприятия можно обмениваться мгновенными сообщениями, передавать файлы, форматированные таблицы, приглашать новых пользователей.

С помощью дополнительного сервера внешнего доступа (Edge Server) в конференции могут участвовать лица, находящиеся вне корпоративной сети.

Аудиоконференции

Система аудиоконференцсвязи на основе Microsoft Office Communications Server 2007 поддерживает создание и проведение аудиоконференций с использованием внутренних, городских, мобильных и IP-телефонов.

В аудиоконференции могут принять участие до 100 пользователей одновременно. Мероприятие можно начать с помощью всего нескольких щелчков мыши из интерфейса Microsoft Office Communicator 2007 или другого приложения Microsoft Office (например, из списка контактов Outlook).



Рис. 1. Видеоконференция

Для принятия входящих и осуществления исходящих звонков с персонального компьютера или с соффона на внутренние, городские и мобильные телефоны необходима интеграция Office Communications Server 2007 (OCS 2007) с офисной АТС компании или напрямую с линиями ТФОП.

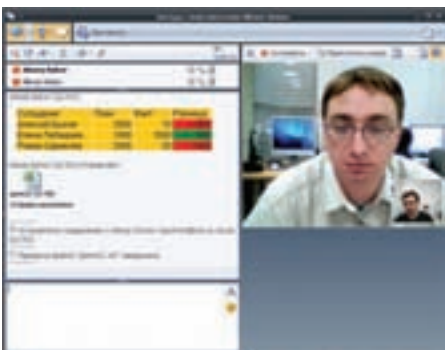

Рис. 2. Организация аудиоконференции

Web-конференции

Система web-конференций на основе Microsoft Office Communications Server 2007 предназначена для организации web-презентаций, совместного просмотра, обсуждения и редактирования электронной информации. Система обеспечивает одновременное участие в конференции до 100 пользователей.

Начало web-конференции осуществляется несколькими щелчками мыши из любого приложения Microsoft Office.

Во время конференции существует возможность открывать для общего пользования свой рабочий стол, различные приложения или файлы, передавать другим участникам контроль над приложениями, обмениваться вопросами, передавать изображение с web-камеры, подключать к конференции других участников, записывать web-конференцию в видеофайл. Для проведения web-конференций необходимо установить каждому участнику бесплатный клиент Microsoft Office Live Meeting 2007.

Использование Microsoft Office Live Meeting 2007 расширяет возможности стандартных видеоконференций в Microsoft Office Communicator 2007 и делает возможным реализацию сценариев «каждый участник видит каждого» или «руководитель видит всех».

С помощью дополнительного сервера внешнего доступа (Edge Server) в конференции могут участвовать лица, находящиеся вне корпоративной сети.

Голосовая почта

В случае, если сотрудник не отвечает по рабочему телефону, происходит автома-



Рис. 3. Web-конференция «каждый видит каждого»

тическое перенаправление звонка на голосовой почтовый ящик, где можно оставить сообщение, которое затем записывается в звуковой файл и автоматически пересылается на электронный адрес абонента. Сотрудник может прослушать сообщение непосредственно со своего компьютера или переадресовать его на произвольный телефонный номер.

Автосекретарь

Использование автосекретаря значительно расширяет возможности офисной АТС.

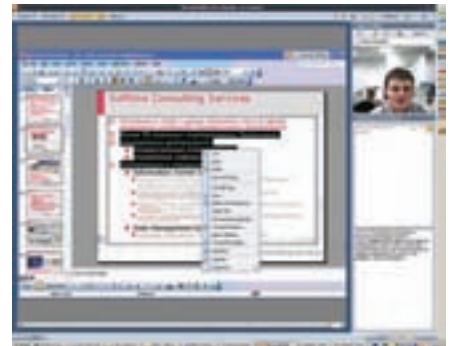
Как работает автосекретарь:

1. «Снимает трубку».
2. Воспроизводит в автоматическом режиме главное речевое меню для информирования вызывающего абонента о возможных действиях.
3. Предлагает сделать набор последовательности цифр в тональном режиме.

В зависимости от набранной последовательности цифр, вызывающий абонент получает возможность:

- перейти в дополнительное меню;
- вызвать оператора, набрав цифру «0»;
- послать факсимильное сообщение;
- вызвать требуемого абонента, набрав его внутренний номер;
- вызвать сотрудника определенного подразделения.

Если дополнительные цифры не будут набраны, то вызов автоматически переключается на оператора.

Для реализации этого решения необходима интеграция Microsoft Exchange Server 2007 (с использованием Microsoft Office Outlook 2007 в качестве почтового клиента) с существующей АТС компании.

Дополнительная информация

Елена Лебедева, руководитель отдела маркетинга Softline Consulting Services.

Тел. +7(495)545-0-545.

E-mail: ELebedeva@softline.ru.

Объединенные коммуникации: типовое решение Softline Consulting Services



Типовое решение «Объединенные коммуникации» на базе Microsoft Office Communications Server 2007 предназначено для организации аудио- и видео-конференций, обмена мгновенными сообщениями, передачи файлов.

План работ по внедрению решения

- Анализ инфраструктуры и составление документированных требований к реализации проекта: 1 день
- Разработка документа по описанию решения – документ «Решение Объединенные коммуникации» с инструкцией пользователя: 2 дня
- Развертывание и настройка серверной инфраструктуры Office Communications Server 2007: 3 дня
- Настройка безопасного внешнего доступа и настройка 11 клиентов (10 стационарных и 1 мобильный): 3 дня
- Тестирование и сдача решения заказчику: 1 день

Функциональность решения

Обмен мгновенными сообщениями

- Точка-точка и чат
- Пользователи, группы пользователей, списки корпоративных рассылок
- Внутри компании и вне корпоративной сети

Интеграция с Microsoft Office

- Запуск из любого приложения Microsoft Office
- Статус присутствия доступен из любого приложения

Интеграция с Active Directory

- Возможность использования списка пользователей из каталога Active Directory

Передача файлов

- Шифрование трафика
- Передача файлов в реальном времени

Аудио-, видео- и конференц-связь

- Запуск по щелчку мыши
- Запуск через интерфейс Microsoft Office Communicator, либо из приложений Microsoft Office

Статус присутствия

- Указывается рядом с именем контакта во всех приложениях Microsoft Office
- Статус присутствия изменяется автоматически
- Возможность установления специальных уровней присутствия



www.slconsulting.ru

НАШИ КЛИЕНТЫ

- ФГП Ведомственная охрана железнодорожного транспорта РФ, Москва
- ООО «Карл Цейсс», Москва
- ЗАО Рольф Холдинг, Москва
- ООО Виват-Трейд, Пермь

Решения для управления корпоративной информацией

Сложно найти актуальные данные для принятия решения? На рутинные операции уходит слишком много времени? Участились события, связанные с некорректным внесением изменений в электронные документы? Сотрудники одновременно работают с несколькими информационными системами? Отсутствуют единые правила разграничения доступа к важной информации? Для реализации этих задач компания Softline Consulting Services предлагает ряд решений, построенных на базе Windows SharePoint Services 3.0 и Office SharePoint Server 2007.

Дэвид Гутциф (David Gootzit) из Gartner предсказывает:

«Сторонним разработчикам готовых порталов в обозримом будущем будет очень трудно соперничать с агрегирующей функциональностью WSS, включенной в MOSS 2007. Либо разработчики порталов оперативно усовершенствуют готовые к использованию возможности агрегирования WSS как первичные, так и ориентированные на взаимодействие с контентом, либо крупные предприятия будут все больше полагаться на комбинацию порталов сторонних разработчиков с порталами Microsoft. Учитывая диапазон возможностей, который Microsoft обещает включить в Office SharePoint Server 2007, — от упрощенной возможности создания панелей управления до базовых служб по работе с контентом, — кажется весьма вероятным быстрое распространение Office SharePoint Server 2007 за счет уже существующих порталов, в которые предприятия вложили значительные средства».

Примечание: The Growing Need for WSS Aggregation Will Contribute to Enterprise Adoption of Microsoft Office SharePoint Server 2007 (ID Number: G00143344)

Модернизация системы (миграция с SharePoint Portal Server 2003 и Windows SharePoint Services 2.0)

В новых версиях продуктов SharePoint — Office SharePoint Server 2007 и Windows SharePoint Services 3.0 — существенно расширила функциональные возможности, добавив средства управления рабочими процессами, возможности интеграции с внешними системами, работу с web-формами на основе InfoPath (Forms Services), серверный компонент Excel (Excel Services), повсеместного поиска и ряд других. Кроме того, выпустив и настроив поддержку Windows Workflow Foundations, Microsoft создала возможности для построения полноценных систем документооборота на основе корпоративного портала.



Рис. 1. Возможности Microsoft Office SharePoint Server 2007

Миграция системы с Softline Consulting Services:

- апробированные методики миграции;
- минимальное время простоя;
- полный перенос данных;
- рекомендации по дальнейшему развитию.

Решение 1. Коллективная работа

Джеффри Манн (Jeffrey Mann) и Том Остин (Tom Austin) из Gartner:

«Компания Gartner видит лишь один реальный долговременный сценарий для средств организации совместной работы, предлагаемых корпорацией Microsoft. К 2009 году представление Microsoft о совместной работе займет видное, если не лидирующее положение на крупных предприятиях... Способность Microsoft завоевать рынок продуктов для организации совместной работы не вызывает вопросов».

Примечание: Microsoft and IBM Share Similar Collaboration Goals, but Follow Different Paths ID Number: G00129267).

Ключевые возможности системы:

- единое информационное пространство для работы сотрудников из различных (в том числе географически разнесенных) подразделений и офисов;
- построение системы распределения информации (документов, задач, уведомлений и т.д.) внутри организации;
- организация процессов согласования документов;
- поддержка версионности документов;
- организация единого места хранения и быстрого поиска документов;
- гибкое разграничение прав доступа;
- повышение эффективности совместной работы.

Решение 2. Управление заявками

В любой компании сотрудникам придется оформлять запросы, согласовывать их с руководителями различных звеньев. Часто согласование форм в бумажном виде не удовлетворяет потребностям компании, так как занимает слишком много времени, не позволяет учитывать, контролировать и анализировать все запросы своевременно. В таком случае возникает необходимость автоматизировать процессы обработки заявок, переведя их в электронную форму. Реализация системы с Softline Consulting Services:

- стандартизация процесса обработки заявок;



- маршрутизация заявки от отправителя к исполнителю;
- определение стадий согласования и утверждения заявки руководителями различных звеньев;
- учет, контроль и анализ запросов;
- сокращение непроизводительных затрат рабочего времени;
- рост исполнительской дисциплины.

Примеры реализации системы:

- организация службы Helpdesk;
- заказ канцтоваров, такси, визиток, сувенирной продукции;
- обработка заказов клиентов с интернет-сайта;
- обработка заявок от партнеров с использованием Extranet-портала.

Решение 3. Автоматизация процессов документооборота

В любой организации обращается большое количество электронных и бумажных документов, которые проходят несколько стадий изменения, согласования

и утверждения. Внедрение систем электронного документооборота является весьма длительным и дорогостоящим процессом, а стандартные средства управления рабочими процессами, реализованные в Windows SharePoint Services 3.0 и Office SharePoint Server 2007, предоставляют только базовые возможности управления документами. Softline Consulting Services предлагает систему электронного документооборота, разработанную и настроенную под ваши рабочие процессы на основе уже существующего корпоративного портала, либо бесплатных служб Windows SharePoint Services, что позволяет значительно сократить стоимость внедрения и эксплуатации системы документооборота.



Реализация системы с Softline Consulting Services:

- автоматизация рабочих процессов любой сложности;
- возможность сочетания последовательного и параллельного согласования документов;
- работа с возвратами;
- реализация сценария «если – то»;
- напоминание руководителю по истечении определенного срока;
- маршрутизация документа в строго определенное место после утверждения;
- интеграция с почтовой системой, внешними приложениями и базами данных;
- индексации документов и дополнительные необходимыми описательными метаданными.

Решение 4. Автоматизированный электронный архив

Жизненный цикл документа не заканчивается моментом его утверждения или подписания. Требования закона, отраслевые правила и внутренние корпоративные стандарты предполагают наличие определенных условий хранения и повторного использования документов. Система электронного архива должна обеспечивать необходимую инфраструктуру для соблюдения отраслевых стандартов и по-

зволять защитить информационные активы, а также эффективно реализовать процессы автоматизации долгосрочных процедур хранения информации в соответствии информационными политиками компании и при этом обеспечивать эффективный поиск информации и разграничение доступа к ней.

Специалисты компании Softline Consulting Services на основе анализа бизнес-процессов вашей компании настроят систему автоматизации хранения электронных документов, реализующую такие функции как:

- запрет на изменение документа после его утверждения;
- назначение политик доступа на уровне документа или его части;
- назначение сроков хранения документа;
- определение действий с документом по истечении срока хранения (удаление, запуск рабочего процесса любой сложности и т. д.);
- интеграция с почтовой системой и сторонними базами данных (Lotus, Postgre SQL и другие);
- автоматическое добавление любых описательных метаданных;
- поиск по названию, метаданным и содержанию документов в зависимости от прав доступа.

Разработанное под ваши задачи решение позволит значительно снизить риски судебных разбирательств, потери важной информации, передачи конфиденциальной информации третьим лицам и повысить степень прозрачности деятельности компании в целом.

Решение 5. Корпоративная отчетность

В настоящее время компаниям приходится иметь дело с множеством специализированных систем управления: сотрудники отдела продаж используют CRM-систему, отдела логистики — систему управления цепочками поставок, отдела финансов — ERP-систему, бухгалтерии — учетную систему (например, 1С). Тем не менее, топ-менеджерам для принятия решений необходима интегрированная система отчетности, включающая данные всех названных бизнес-систем и позволяющая видеть картину целиком и в режиме реального времени.

Мы предлагаем решение, которое позволяет свести воедино данные различных бизнес-систем и баз данных и отображать их в наглядном виде (сводные таблицы, графики, диаграммы, списки ключевых показателей, индикаторы производительности и т. д.), фиксируя все изменения в режиме реального времени. При этом пользователю не требуется физический доступ к этим бизнес-системам, что является очень удобным для работы с отчетами из 1С — вся информация отображается в строго определенном месте на корпоративном портале. Используя возможности MOSS 2007 в области бизнес-аналитики (Excel Services, Business Data Catalog, встроенные и разработанные специально для ваших систем коннекторы), специали-

сты Softline Consulting Services построят аналитическую систему, отображающую любые необходимые данные в любом виде (списки, таблицы, диаграммы и графики) на корпоративном информационном портале, разграничив доступ к системе или ее частям в соответствии с вашими требованиями.

В качестве источников данных могут выступать практически любые базы данных и бизнес-приложения, поддерживающие внешние интерфейсы: Lotus, Oracle, SAP, Siebel, MS CRM, 1С и другие.

Решение 6. Управление проектами на основе Windows SharePoint Services 3.0

Наш опыт свидетельствует, что для осуществляющих проектную деятельность компаний малого и среднего бизнеса, а также для отдельных подразделений крупных компаний, функционал существующих систем управления проектами является избыточным, а сами системы — излишне дорогими. В то же время требуется простой в использовании инструмент, позволяющий повысить эффективность проектной деятельности: регистрировать и документировать проекты; учитывать риски и проблемы, возникающие в ходе проектных работ; организовывать коллективные обсуждения в рамках проектной группы; назначать и контролировать исполнение текущих задач; хранить необходимую документацию и автоматически получать отчеты о состоянии проектов.

Эти задачи решает система управления проектами на основе Windows SharePoint Services 3.0.

Используемые технологии

Платформа:

- Microsoft Office SharePoint Server 2007;
- Windows SharePoint Services 3.0.

Рабочие процессы:

- Windows Workflow Foundation из состава Microsoft .NET Framework 3.0.

Формы ввода:

- .aspx либо InfoPath формы ввода.

База данных:

- Microsoft SQL Server 2005.

Поиск:

- Search API Microsoft SharePoint Services 3.0 и Fill-Text Search для Microsoft SQL Server 2005 либо стандартные средства поиска Office SharePoint Server 2007.

Бизнес-аналитика:

- Excel Services;
- Business Data Catalog;
- SQL Server Integration Services, SQL Server Analysis Services, SQL Server Reporting Services;
- коннекторы для доступа к внешним системам.

Дополнительная информация

Елена Лебедева, руководитель отдела маркетинга Softline Consulting Services.

Тел. +7(495)545-0-545.

E-mail: ELebedeva@softline.ru.

Автоматизация документооборота в аптечной сети «Ригла»

Системный интегратор Softline Consulting Services автоматизировал систему управления заявками на базе Microsoft Office SharePoint Server 2007 в центральном офисе ООО «Ригла». В ходе пилотного проекта, длившегося два месяца, была достигнута одна из основных целей автоматизации — сокращение времени на утверждение документов за счет перевода процесса в электронный вид и реализации параллельного согласования.



Ситуация

Компания ООО «Ригла» — межрегиональная аптечная сеть, являющаяся одним из крупнейших и перспективных лидеров розничного фармацевтического рынка, — входит в группу компаний «ПРОТЕК», численность персонала которой превышает десять тысяч человек. За годы своего существования ООО «Ригла» добилось уникальных результатов в построении сетевой структуры, открыв более четырехсот аптечных учреждений в Москве, Волгограде, Санкт-Петербурге, Нижнем Новгороде, Краснодаре, Саратове и других городах России.

В связи с наличием в компании сложной территориальной структуры для обеспечения нормального функционирования и контроля за использованием денежных средств были стандартизованы бизнес-процессы по утверждению заявок на выполнение различных работ внутри компании, в том числе в департаменте ИТ. Для этого были разработаны типовые бумажные формы, определены маршруты их согласования и утверждения и формализованы политики их хранения.

«По мере развития нашей компании мы столкнулись с тем, что для выполнения существующих бизнес-процедур по согласованию внутренних документов требовалось все больше и больше времени. Это приводило к тому, что, например, принятый на работу сотрудник не мог нормально работать в течение первых двух недель, пока не были согласованы все необходимые процедуры. Решение этой проблемы стало ключевой задачей, стоящей перед нашим ИТ-департаментом.

Обратившись в компанию Softline, нашему поставщику ПО, мы решили реализовать проект по автоматизации процессов внутреннего документооборота на основе Office SharePoint Server 2007. Построенная специалистами Softline Consulting Services система полностью отвечает сложившейся практике утверждения заявок в нашей компании и одновременно с этим позволяет в значительной степени повысить эффективность деятельности наших сотрудников за счет сокращения непроизводительных потерь времени, связанных с процессами согласования и утверждения документов. В дальнейшем мы планируем расширение системы с переводом в электронный вид все большего количества наших внутренних документов», — комментирует результаты проекта ИТ-директор компании «Ригла» Денис Вдовин.

По мере дальнейшего развития компании использование бумажных документов становилось все менее эффективным. Процессы утверждения затягивались вследствие отсутствия уполномоченных лиц на рабочем месте, либо их загруженности, невозможности параллельного выполнения несвязанных задач. Часть заявок утрачивалась в процессе утвер-

ждения; бумажное хранилище пополнялось новыми документами. Все это приводило к простоям, непроизводительным потерям времени руководителей, рядовых работников и ИТ-специалистов, увеличению затрат на обработку и хранение заявок. В конечном счете это снижало эффективность деятельности компании в целом.

В результате руководством компании было принято решение о переводе внутреннего документооборота в электронный вид. Реализация такого проекта в значительной степени препятствовала сложности бизнес-процессов компании. Сочетание последовательного и параллельного согласования, наличие большого количества возвратов и условных переходов делало невозможным использование коробочных решений по автоматизации документооборота.

Решение

После детальных консультаций со специалистами Microsoft и Softline в качестве платформы для автоматизации был выбран продукт компании Microsoft — Office SharePoint Server 2007, позволяющий реализовать систему электронного документооборота в масштабах предприятия с использованием набора программных компонентов и инструментов для построения приложений Windows Workflow Foundations.

«В последнее время отмечается тенденция, при которой постоянный рост компаний обуславливает увеличивающуюся сложность бизнес-процессов, делая невозможным применение коробочных решений для их автоматизации. Поэтому разработка специализированной системы на платформе SharePoint для автоматизации процессов, сопряженных с документооборотом, является, на наш взгляд, оптимальным решением», — отмечает руководитель отдела продаж Softline Consulting Services Роман Романцов.

В рамках первого этапа перед специалистами Softline Consulting Services была поставлена задача реализовать пилотный проект по автоматизации процесса утверждения заявок в ИТ-департамент компании на предоставление доступа к информационным ресурсам, тем самым повысив скорость их согласования и снизив трудозатраты на данном процессе.

В ходе проекта, длившегося около двух месяцев, было проведено предпроектное обследование с целью описания существующих бизнес-процессов и их оптимизации и подготовлено техническое задание на разработку и внедрение электронной системы управления заявками на базе Microsoft Office SharePoint Server 2007.

После анализа полученных данных был автоматизирован рабочий процесс по утверждению заявок с распределением десяти ролей, привязанных к Active Directory. Физическая форма самой заявки была переведена в электронный вид. Были созданы приложения и справочники, доступ к которым предоставляется пользователям, участвующим в процессе согласования. В справочнике операций были прописаны все варианты доступа и полномочия пользователей (чтение, запись, выполнение), а также роли сотрудников, участвующих в процессе утверждения заявки.

Результаты

Реализованная в ООО «Ригла» система согласования заявок обладает следующими очевидными преимуществами:

- существует мониторинг всех рабочих процессов, а также система отчетности, позволяющая отследить процесс согласования заявки и статус выполнения задачи всеми участниками, увидеть, на каком этапе процесс остановился;
- предусмотрена возможность загрузки отчета в Microsoft Excel для анализа и оценки длительности процесса на каждом этапе (в настоящее время согласование занимает от недели до одного месяца) и применения необходимых мер для его продолжения в случае остановки;
- предусмотрен режим оповещения о назначении задачи по согласованию заявки в Outlook;
- предусмотрена возможность переназначения задачи другому участнику. Например, в случае отсутствия ответственного лица на рабочем месте (по болезни, нахождении в командировке, отпуске и т.п.);
- независимость работы системы от конкретного сотрудника: все задачи назначаются с учетом роли пользователя, что обеспечивает работоспособность системы в случае увольнения/перемещения сотрудника, ответственного за выполнение определенной задачи;
- сокращена вероятность физической потери документов.

На следующем этапе проекта по автоматизации документооборота в компании «Ригла» запланировано использование электронных форм в режиме offline для сети аптек в промышленном масштабе и их последующая синхронизация. В случае успешной реализации проекта планируется дальнейшая автоматизация процесса согласования служебных записок, нормативных документов и договоров.

Решение «Управление проектами» на основе Windows SharePoint Services 3.0

Поддержание конкурентоспособности компании требует постоянного ее развития и адаптации к изменяющимся реалиям российского бизнеса. Подобное положение дел диктует необходимость регулярных и успешных инноваций. Для воплощения стратегических планов необходим грамотно выстроенный процесс управления проектами на всех уровнях. От этого зависит процветание компании или ее поражение в бизнесе.

Наш опыт свидетельствует, что для осуществляющих проектную деятельность компаний малого и среднего бизнеса, а также для отдельных подразделений крупных компаний, функционал существующих систем управления проектами является избыточным, а сами системы – излишне дорогими. В то же время требуется простой в использовании инструмент, позволяющий повысить эффективность проектной деятельности:

- регистрировать и документировать проекты;
- учитывать риски и проблемы, возникающие в ходе проектных работ;
- организовывать коллективные обсуждения в рамках проектной группы;
- назначать и контролировать исполнение текущих задач;
- хранить всю необходимую документацию и автоматически получать отчеты о состоянии имеющихся проектов.

Для этих целей Softline Consulting Services разработала систему управления проектами на основе Windows SharePoint Services 3.0.

Функционал системы

Система предусматривает наличие двух ролей – руководитель и участник проекта. Для каждой из них разработаны соответствующие разделы с набором предварительно настроенных элементов. Раздел руководителя предназначен для общего управления проектом и отслеживания статуса актуальных задач, проблем и рисков. Раздел участника проекта предназначен для осуществления оперативной деятельности, связанной с выполнением назначенных задач.

Зачастую компании ведут работы одновременно над несколькими проектами. Поэтому для руководителей и участников созданы специальные панели переходов, позволяющие максимально быстро перейти к необходимому проекту или действию.

Для создания нового проекта администратор компании создает новый элемент с общим списке и заполняет соответствующую форму, указывая необходимые свойства: заказчик, руководитель, исполнитель, бюджет, ожидаемые результаты (NPV, ROI, WACC и т.д.) и другое. Также по заранее настроенному шаблону создаются «Библиотека документов проекта» (с набором необходимых вложенных папок) и «Доска обсуждений проекта».

После создания проекта и распределения прав доступа к информации по нему руководитель проекта в соответствующем разделе может указать задачи, наметить контрольные сроки их выполнения, а также назначать ответственных сотрудников. Все задачи представляются единым списком с графическим отображением в виде диаграммы Ганта. Для удобства пользователей в системе предусмотрено наличие нескольких вариантов сортировки задач: «Все задачи», «Незавершенные задачи», «Задачи, завершающиеся сегодня», «Просроченные задачи», «Задачи по исполнителям» и т.д.

Помимо задач, руководитель может создавать, назначать и учитывать риски и возможные проблемы в ходе реализации проекта. Для этого в разделах «Риски проекта» и «Проблемы проекта» руководитель создает новые элементы и, заполняя соответствующие формы, осуществляет привязку рисков и проблем к конкретному проекту, а также назначает ответственных за их решение. Все элементы, связанные с проектом, доступны пользователю из единого интерфейса общих сведений.

После того, как руководитель внес информацию в разделы «Задачи проекта», «Риски проекта» или «Проблемы проекта», на электронный адрес сотрудников, ответственных за их выполнение, приходит оповещение. Список всех назначенных задач исполнитель может посмотреть в разделе участника проекта (в соответствии со своими правами доступа). Также для удобства исполнителя предусмотрено наличие нескольких представлений: «Все мои задачи», «Мои незавершенные задачи», «Мои просроченные задачи» и т.д. По мере выполнения задач

сотрудник изменяет соответствующие значения в полях «Статус» и «Процент выполнения», что автоматически отражается на диаграмме Ганта как в разделе исполнителя, так и в разделе руководителя проекта.

По мере выполнения проекта его свойства могут изменяться: возникают новые риски и проблемы, сдвигаются сроки, пересматриваются ожидаемые результаты и т.д. По общераспространенным правилам изменять свойства проекта обычно разрешено только его руководителю, а все остальные сотрудники могут только сообщать о желаемых изменениях. Для этих целей в системе предусмотрено создание запросов на изменение, направляемых руководителю, либо администратору проекта. Для создания такого запроса участник проекта переходит в библиотеку документов «Запрос на изменение» и вводит в предварительно настроенный шаблон соответствующий текст, а также заполняет все необходимые поля. После этого руководитель или администратор проекта получает на электронный адрес уведомление о создании нового запроса, при необходимости модифицирует его и вносит соответствующие изменения в свойства проекта.

Для контроля руководителями хода всех выполняющихся в компании проектов в системе предусмотрена специальная web-часть – «Информационная панель», на которой в наглядном виде отображаются общие сведения о текущих проектах, количестве нерешенных или просроченных задач, рисках и информации о неправильном расходовании бюджетов.

Требования к программному обеспечению

Для развертывания системы необходимо наличие следующих компонентов:

- Windows Server 2003/2008;
- Microsoft SQL Server 2005/2008;
- Microsoft Windows SharePoint Services 3.0 либо Office SharePoint Server 2007;
- Microsoft .NET Framework 2.0;
- Microsoft .NET Framework 3.5.



Вид панели переходов

softline consulting services

Дополнительная информация

Елена Лебедева, руководитель отдела маркетинга Softline Consulting Services.

Тел. +7(495)545-0-545.

E-mail: ELebedeva@softline.ru.

Техническая поддержка Softline

Современный бизнес невозможно представить без мощной поддержки со стороны IT-инфраструктуры, которая должна обладать высокими функциональными возможностями, серьезной защитой, надежностью эксплуатации и средствами интеграции в общую архитектуру информационной системы.

Частые сбои сети мешают работать?

Зачастую в компании возникают ситуации, когда:

- сотрудники в компании слоняются без дела, говоря, что у них завис компьютер, не работает почта, 1С, Интернет и т.д. Сколько в среднем теряет компания при простое одного сотрудника из-за неработающего компьютера? А если таких сотрудников десятки, сотни?
- в компании планируется внедрение новых технологий, модернизация IT-инфраструктуры, внедрение систем безопасности, антивирусной защиты и т.д., но при этом нет специалистов, в достаточной степени владеющих новыми системами, а нанимать отдельных специалистов затратно, к тому же в случае их ухода из компании они будут досконально представлять структуру безопасности сети.

Руководитель и сотрудники компании хотели бы избавиться от головной боли, связанной с периодическими проблемами в работе компьютерной сети, защитой данных, хакерскими атаками, вирусами, а также хотели бы использовать приобретенное программное обеспечение на 100%.

Современный рынок программного обеспечения насыщен продуктами. Компаниям зачастую сложно разобраться в функционале программы, установить ее, сделать необходимые настройки, обновить приобретенное программное обеспечение, а главное, иметь возможность эффективно его использовать.

Центр технической поддержки Softline — это высококвалифицированная команда IT-специалистов, которые оперативно и эффективно решают проблемы клиентов. Центр технической поддержки оказывает широкий спектр услуг, начиная от настройки программных продуктов, и заканчивая полным циклом построения IT-инфраструктуры «под ключ» и IT-аутсорсинга. Инженеры Центра технической поддержки имеют сертификацию ведущих производителей программного обеспечения: Microsoft, Citrix, Check Point, McAfee, Symantec, Trend Micro, «Лаборатория Касперского», Kerio, Autodesk, VMWare, GFI и др. Опыт специалистов Центра позволяет поддерживать информационную систему вашей компании в соответствии с требованиями бизнеса и решать пол-

ный спектр текущих задач, обеспечивая эффективность работы компании.

Основные направления деятельности Центра

1. IT-консалтинг

- Инвентаризация и аудит IT-структуры
- Управление лицензиями на программное обеспечение (SAM)
- Разработка планов развития IT-систем, определение приоритетных задач
- Разработка проектов по модернизации и миграции сети
- Составление технического задания на разработку IT-систем
- Управление внедрением IT-систем

2. Разработка и внедрение IT-структуры малого и среднего бизнеса

- Проведение аудита
- Разработка проекта IT-структуры согласно техническому заданию
- Моделирование и экспертиза систем на виртуальном стенде
- Установка и тестирование программного обеспечения
- Запуск проекта в эксплуатацию
- Предоставление отчета о результатах выполненных работ
- Последующая поддержка для отслеживания ошибок после выполнения проекта

3. IT-аутсорсинг малого и среднего бизнеса

- Аутсорсинг компьютерной сети
- Сервис выходного дня
- Аутсорсинг выделенных сервисов

4. Оборудование от ведущих производителей

- Подбор оптимальных аппаратных решений
- Поставка и монтаж оборудования
- Обслуживание программно-аппаратных комплексов заказчика

5. Техническая поддержка

- Базовая
- Стандартная
- Расширенная
- Инцидентная

Центр технической поддержки стремится максимально использовать современные технологии для оказания наиболее эффективной и оперативной помощи своим клиентам в развитии бизнеса.

Наши клиенты



Наши статусы

- Citrix Platinum Solution Advisor
- Microsoft Gold Certified Partner
- Authorized Technical support Center of McAfee
- Check Point Certified Collaborative Support Provider
- Symantec Platinum Partner
- Authorized Technical support center of Trend Micro
- Fujitsu Siemens Computers Business Partner

Узнать больше вы можете по адресу: <http://sl-support.ru/services.php> или позвонив по телефону: **+7 (495) 232-52-14**.

Также запрос на техническую поддержку можно отправить по адресу: itsupport@softline.ru



Лизинг оборудования и программного обеспечения

Хотите заменить программное обеспечение и модернизировать оборудование в компании для повышения эффективности труда, но не можете выделить средства на закупку?

Открываете новое отделение, расширяете бизнес, и вам требуется покупка дорогостоящих программ и компьютеров?

Компания Вектор-Лизинг предлагает финансирование ваших проектов по покупке программного обеспечения ведущих разработчиков, с которыми сотрудничает компания Softline, а также компьютерного и серверного оборудования одного из ведущих европейских поставщиков IT-инфраструктур Fujitsu Siemens Computers.

Почему лизинг?

Экономия времени и сил — оставьте рутину нам!

- В лизинговой компании значительно легче получить финансирование без ограничений и требований, присущих банкам.
- Лизинговая компания берет на себя все административные вопросы, включая получение лицензий, уплату налогов и прочее.

Сохранение оборотных средств.

Приобретая программное обеспечение и оборудование в лизинг, вы не выводите одновременно крупные денежные средства из оборота, что позволяет направлять высвобождающиеся денежные ресурсы на развитие бизнеса.

Легкость бюджетирования.

Ежемесячные фиксированные лизинговые платежи позволяют эффективно планировать расходы.

Узнать больше можно на сайтах:

sl-support.ru/equipments.php и vector-leasing.ru

По всем вопросам обращайтесь к Андрею Павлову:

тел. (495) 232-52-14, e-mail: leasing@softline.ru

или Илье Сидорову:

тел. (495) 783-33-60 доб. 6908, e-mail: Ilya.Sidorov@vector-leasing.ru



Виды технической поддержки

Компания Softline предлагает несколько вариантов оказания технической поддержки

Условия технической поддержки компании				
№	Вид поддержки	Базовая	Стандартная	Расширенная
1.0	Перечень оказываемых услуг			
1.1.	Предоставление информации о новых версиях и исправлениях ПО	да	да	да
1.2.	Предоставление информации о базовых функциях продукта	да	да	да
1.3.	Консультации по вопросам первичной установки/активации ПО	да	да	да
1.4.	Консультации по вопросам настройки и администрирования ПО	—	да	да
1.5.	Решение технических проблем с учетом моделирования IT-инфраструктуры сети клиента на виртуальном стенде	—	да	да
1.6.	Предоставление доступа ко всем обновлениям, заплаткам, новым версиям ПО, включая доставку дистрибутивов с исправлениями	—	да	да
1.7.	Выезд на площадку заказчика	—	—	да
1.8.	Выделенная линия для эскалации технических запросов производителю программного обеспечения	—	—	да
1.9.	Предложения по оптимизации и развитию	—	—	да
2.0.	Техническая поддержка и мониторинг сети в реальном режиме времени	—	—	да
2.1.	Техническая поддержка оборудования	—	—	да
2.2.	Присутствие выделенного инженера на площадке заказчика в рабочее время Исполнителя	—	—	да

По вопросам оказания продуктовой технической поддержки обращайтесь к Игорю Корману по тел.: +7 (495) 232-52-14 или itsupport@softline.ru

Хостинг выделенных сервисов

Центр технической поддержки Softline совместно с ведущим московским провайдером ОРЦ предлагают комплексное решение «Хостинг выделенных сервисов».

Перед компаниями любого уровня стоят задачи:

- обеспечение бесперебойности работы сервисов (ERP- или CRM-приложений, баз данных, систем электронной почты, доступа к файлам);
- обеспечение отказоустойчивости критичных для бизнеса сервисов;
- доступность сервисов из любой точки мира;
- обеспечение защиты информации в безопасном хранилище;
- снижение расходов на развертывание IT-сервисов.

В рамках комплексного решения компания Softline обеспечивает:

- предпроектный анализ инфраструктуры заказчика и совместное формирование технического задания;
- разработка комплексного решения с учетом требований бизнеса на всех его этапах (выбор оборудования и программного обеспечения, внедрение и сопровождение проекта);
- внедрение решения и размещение его на площадке хостинг-провайдера (в Москве или за рубежом);
- дальнейшее сопровождение решения (аутсорсинг оборудования и сервисов).

Компания ОРЦ обеспечивает:

- размещение оборудования на собственных технологических площадках;
- необходимый климатический режим для работы серверов в дата-центре;
- бесперебойное электропитание, круглосуточный мониторинг и техническую поддержку;
- высокоскоростной доступ к Интернету до 1 Гб/с, возможность организации прозрачных каналов связи с большинством московских провайдеров.

Часто бизнес диктует требования, когда необходимо вынести ряд сервисов на отдельную площадку, где может быть обеспечена гарантированная работоспособность оборудования.

Технологии будущего на службе вашего бизнеса!



Центр технической поддержки Softline совместно с компаниями Microsoft и Fujitsu Siemens Computers предлагает новейшие технологии для развития вашего бизнеса. Мы представляем долгожданную новейшую серверную операционную систему Windows Server 2008 с сервером нового поколения от Fujitsu Siemens Computers – PRIMERGY RX300 S4.

Стоечная модель PRIMERGY RX300 S4 – сочетание вычислительной мощности полнофункционального сервера уровня подразделения и компактного корпуса высотой всего 2U.

Серверы Fujitsu Siemens серии Primergy используют стандартную архитектуру, которая обеспечивает наилучшее соотношение цены и производительности. По результатам теста SPECjbb2005 Java Server производительность модели PRIMERGY RX300 S4 нового поколения на 500% выше по сравнению с серверами поколения S2 на базе двухъядерных процессоров.



- **Двухъядерный или четырехъядерный процессор Intel Xeon серии 5100/5200/5300/5400 (кэш-память L2 4/6/2x4/2x6 Мб)**
- **сбалансированная архитектура включает новейшие технологии памяти и ввода/вывода**
- **внутренние жесткие диски с «горячим» подключением: до 6 SAS 3,5" 300 Гб / 6 SATA 3,5" 750 Гб или до 12 SAS 2,5" 146 Гб**

www.sl-support.ru

Получить консультацию и оформить заказ вы можете, обратившись к Андрею Павлову:

hw@softline.ru

(495) 232-52-14

Эффективное решение для небольших компаний



Центр технической поддержки Softline предлагает комплексное решение для построения информационной системы небольшой компании на базе Microsoft Small Business Server. В решении предусмотрены средства администрирования и мониторинга производительности, автоматическое резервное копирование, возможность удаленного доступа к корпоративным данным из любой точки мира, где есть выход в Интернет. Легализация парка программного обеспечения по минимальной цене сэкономит ваши расходы на ИТ.



Мы предлагаем различные варианты решения, чтобы вы могли выбрать для себя наиболее подходящий.

Стоимость комплексного решения «ИТ-структура под ключ»	Windows Small Business Server Standard + комплексная настройка	Windows Small Business Server Premium + комплексная настройка
Сервер Fujitsu Siemens Primergy Econel 200 S2A в базовой комплектации*	98 500 руб.	121 000 руб.
Сервер Fujitsu Siemens Primergy Econel 200 S2A в расширенной комплектации**	112 000 руб.	132 000 руб.

* Двухъядерный процессор Xeon 5050/ОЗУ 1 Гб/два жестких диска по 250 Гб 7.2К/DVD-RW

** Два двухъядерных процессора Xeon 5050/ОЗУ 2X1 Гб/два жестких диска по 250 Гб 7.2К/DVD-RW-RAM

СЕРВЕР

Fujitsu Siemens Primergy Econel 200 S2A

Современный высокопроизводительный сервер немецкой сборки. Econel 200 S2 – это сервер начального уровня, отличается простотой использования, богатыми возможностями расширения и привлекательным уровнем цен.

ОПЕРАЦИОННАЯ СИСТЕМА

Microsoft Windows Small Business Server 2003 (SBS)

Включает операционную систему Windows Server 2003 R2, почтовый сервер Exchange Server 2003, средства для организации коллективной работы сотрудников Outlook 2003 и SharePoint Service 2003. Версия SBS Premium включает СУБД SQL Server 2005 и межсетевой экран ISA Server 2004. Вся эта ИТ-инфраструктура централизованно управляется из единой точки, что упрощает ее обслуживание.

НАСТРОЙКА

Установка и настройка ПО на сервере и рабочих станциях

Мы предлагаем настройку и гарантийное обслуживание сервера и сервисов Windows Small Business Server 2003 R2 в течение 2 недель***. Наши специалисты оперативно решают проблемы, связанные с обслуживанием ИТ-инфраструктуры.

- Дистанционное управление и обслуживание SBS.
- Мониторинг работоспособности служб и сервисов.
- Ежедневный мониторинг журнала ошибок и принятие мер по их устранению.
- Поддержка комплекса антивирусной защиты.
- Поддержка сервиса резервного копирования.
- Оперативный выезд на площадку заказчика.

***По окончании гарантийного обслуживания возможно заключение договора на ИТ-аутсорсинг.

www.sl-support.ru

Получить консультацию и оформить заказ вы можете, обратившись к Игорю Корману или Андрею Павлову:

smallnetwork@softline.ru
(495) 232-52-14

softline® | IT support



Мы продаем продукцию более 1000 мировых производителей программного обеспечения, и эта цифра постоянно растет. Если вы не нашли в списке нужную компанию, отправьте запрос на info@softline.ru — вдруг она уже появилась?

1-C: 1C, 4D, ABBYY, ACDSystems, Acronis, ActFax, ActiveXperts, AdAstra, Adiscon, Adobe, AdRem, AEC, Agnitum, Ahead, Aist, AKComputers, AlachiSoft, Aladdin, Alias, Alloy, AllRoundAutomations, Altiris, ALT.Linux, Altova, Aptech, Araxis, Ascon, ASP.Linux, Astaro, Autodesk, BakBone, BeaSystems, BitDefender, Borland, BridgeITSolutions, Burstek, BusinessObjects, c360, CambridgeSoft, CastleRock, CAUnicenter, ChaosGroup, CheckPoint, Cimaware, Cisco, Citrix, Clearswift, CognitiveTech, CommontimeLimited, CommuniGatePro, Compaq, ComponentOne, ComputerAssociates, CompuwareNumega, Comsol, ConsistentSoftware, Contentkeeper, Context, Corel, CredantTechnologies, CryptoPro...

Table with columns: Наименование, цена, руб. listing software products like ABBYY Lingvo 12 and FineReader 9.0.

ACD SYSTEMS

Table listing ACD Systems products like ACDSee 10 Photo Manager and Photo Editor.

ACRONIS

Table listing Acronis products like True Image 11 Home and Disk Director Suite 10.0.

ADOBE

Large table listing Adobe products including Acrobat, Adobe InDesign, Adobe Photoshop CS3, and Adobe Reader.

Table listing software products like Premiere Professional CS3 3.0 and RoboHelp Office 7.0.

AGNITUM

Table listing Agnitum products like Outpost Firewall Pro and Outpost Antivirus Pro.

ALT LINUX

Table listing ALT Linux products like ALT Linux 4.0 Server and ALT Linux 4.0 Personal Desktop.

ALTOVA

Table listing Altova products like MissionKit 2008 for Enterprise XML Developers.

ASPLINUX

Table listing ASP.Linux products like ASP.Linux 12 Greenhorn and ASP.Linux 12 Express.

Table listing software products like EXTRA! X-Treme Licensed Unit and Reflection NFS Client Windows Single User 14.0.

ATTACHMATE

AUTODESK

Table listing Autodesk products including AutoCAD 2009 SLM and Autodesk NavisWorks Manage.

AUTODESK MNE

Table listing Autodesk MNE products like Autodesk 3ds Max 2009 SLM and Autodesk Maya Complete 2008 SLM.

BUSINESSOBJECTS

Table listing BusinessObjects products like Crystal Reports 2008 and Crystal Reports XI Developer.

Microsoft Windows Vista Home Premium Russian

Advertisement for Microsoft Windows Vista Home Premium Russian with image and text describing its features.

Microsoft Office 2007 Standard Edition

Advertisement for Microsoft Office 2007 Standard Edition with image and text.

Citrix XenApp

Advertisement for Citrix XenApp with image and text.

ABBYY FineReader 9.0 Pro

Advertisement for ABBYY FineReader 9.0 Pro with image and text.

Autodesk AutoCAD 2009

Advertisement for Autodesk AutoCAD 2009 with image and text.

Adobe Creative Suite 3 Web Premium

Advertisement for Adobe Creative Suite 3 Web Premium with image and text.

Symantec Norton AntiVirus 2008

Advertisement for Symantec Norton AntiVirus 2008 with image and text.

Если вам не понравилось, как с вами общался наш менеджер, консультант, курьер или вы хотите посоветовать, как можно сделать обслуживание еще лучше, напишите об этом Генеральному директору Softline Игорю Боровикову (igorb@softline.ru)

Famatech Remote Administrator 3.2



Управление любым удаленным компьютером в реальном времени

1 250 руб.

CodeGear RadStudio 2007



Среда разработки для Windows и .NET, вобравшая в себя все лучшее из Delphi и C#Builder

30 394 руб.

Symantec Norton 360 v 2.0



Защита по всем направлениям: web, почта, IM-системы, P2P-сети и мобильные рабочие станции

Звоните!

Adobe Acrobat 9



Современное средство подготовки и распространения документов PDF

11 077 руб.

STATISTICA Русская версия



Система для поиска закономерностей, прогнозирования, классификации, визуализации и добычи данных

72 660 руб.

Kaspersky Open Space Security



Решение для борьбы с вирусами всех типов в сетях предприятий

Звоните!

Autodesk Inventor 2009



Комплекс программного обеспечения, включающий пакеты двумерного и трехмерного проектирования

130 980 руб.

Мы продаем продукцию более 1000 мировых производителей программного обеспечения, и эта цифра постоянно растет. Если вы не нашли в списке нужную компанию, отправьте запрос на info@softline.ru — вдруг она уже появилась?

C-I: CrystalBall, CrystalGraphics, CSOdesa, Daffodil, DameWare, DataDirect, Datawatch, Deerfield, DesignScience, DeveloperExpress, DigitalSecurity, DocsVision, DrWeb, Dundas, eEye, ejTechnologies, ElectronicsWorkbench, Embarcadero, Enfocore, eRain, Eset, ESRI, ESTIMap, Eurosoft, eXcsoftware, ExecutiveSoftware, Extensis, Famatech, FileMaker, FinePrint, Flowerfire, Forecast, FriskSoftware, FSecure, Funk, G6FTPService, GarantPark, GEARSoftware, GFI, Glasspalace, GlobalScape, GlobeSoft, GoldenSoftware, Gupta, HewlettPackard, Hummingbird, Hyena, HyperMethod, IBM, Incache, InfoPower, Informatic, Infostrider...

Table with 6 columns: Наименование, цена, руб., Наименование, цена, руб., Наименование, цена, руб.

CA

Table listing CA products like AllFusion ErWin Data Modeler, AllFusion Process Modeler, etc. with prices.

CRYSTALBALL

Table listing Crystal Ball Standard Version 7, Crystal Ball Professional Version 7, etc. with prices.

COMPONENT ONE

Table listing Component One Studio Enterprise Platinum, Studio Enterprise Subscription, etc. with prices.

CSOFT DEVELOPMENT

Table listing GeoniCS Изыскания (RGS) v.7.0 SLM, GeoniCS Инженерная геология, etc. with prices.

COMSOL

Table listing COMSOL Multiphysics Single User, Material Library Single User, etc. with prices.

CAMBRIDGE SOFT

Table listing ChemOffice Ultra, ChemOffice Professional, BioOffice Ultra, etc. with prices.

COREL

Table listing Corel Designer Technical Suite 12, CorelDRAW Graphics Suite X4 English, etc. with prices.

CITRIX

Table listing Citrix Presentation Server Advanced, Citrix Presentation Server Enterprise, etc. with prices.

CODEGEAR

Table listing C++Builder 2007 Professional R2 new user, C++Builder 2007 Enterprise R2 new user with prices.

DISKEEPER

Table listing Diskeeper 2008 Professional Single Pack, Diskeeper 2008 Professional Premier Single Licence Pack, etc. with prices.

ДОКТОР ВЕБ

Table listing Dr. Web для Windows - Антивирус, DVD-упаковка, Dr. Web для Windows - Антивирус, картонная упаковка, etc. with prices.

Если вам не понравилось, как с вами общался наш менеджер, консультант, курьер или вы хотите посоветовать, как можно сделать обслуживание еще лучше, напишите об этом Генеральному директору Softline Игорю Боровикову (igorb@softline.ru)

Мы продаем продукцию более 1000 мировых производителей программного обеспечения, и эта цифра постоянно растет. Если вы не нашли в списке нужную компанию, отправьте запрос на info@softline.ru – сразу же она уже появилась?

I-N: Infotecs, Infragistics, InstallShield, Intel, InterAct, Intuit, Ipswitch, ISlink, ISleuthHound, ISS, ITNets, Jalasoft, JetBrains, JetInfosystems, JNetDirect, Jproductivity, Kaspersky, Kerio, KiwiEnterprises, Lahey, Legato, LinuxCenter, LiraServis, Lofware, Lumigent, LWP, Mackichan, Macromedia, Manakoa, MapleSoft, Markzware, MathSoft, Mathworks, McAfee, MDAemon, MediaHouse, MediaLingva, Megaputer, Merant, Microsoft, MicrosoftEA, MicrosoftEAS, MindJet, MKS, Mobiliti, MSAcademic, MSeembedded, MySQL, NetIQ, NetManage, NetOp, NetSarang, NetSupport, netViz...

Наименование	цена, руб.
Dr. Web для Windows- Антивирус+Антиспам, картонная упаковка, на 12 месяцев, на 1 ПК	1 640
Dr. Web для Windows- Антивирус+Антиспам, картонная упаковка, на 24 месяца, на 1 ПК	2 465
Dr. Web для Windows- Антивирус+Антиспам, картонная упаковка, на 12 месяцев, на 2 ПК	2 840
Dr. Web для Windows- Антивирус+Антиспам, картонная упаковка, на 24 месяца, на 2 ПК	4 395
Dr. Web для Windows - Антивирус+Антиспам на 5 ПК + защита 1 файлового сервера на 12 месяцев	4 990
Dr.Web для файловых серверов - Антивирус, на 12 месяцев , на 1 ПК	7 000
Dr.Web для UNIX-систем и DOS - сканер командной строки, на 12 мес. на 1 ПК	799
Dr.Web для Windows+Linux - Антивирус, на 12 мес. на 1 ПК	1 235
Dr.Web для почтовых серверов - Антивирус, на 12 месяцев, на 15 ПК	550
Dr.Web для почтовых серверов - Антиспам, на 12 месяцев, на 15 ПК	550
Dr.Web для почтовых серверов - Антивирус+Антиспам , на 12 месяцев, на 15 ПК	715

ENTENSYS

UserGate 4.2 до 5 сессий	2 040
UserGate 4.2 + Антивирус Касперского до 5 сессий	4 710

ESET

ESET NOD32 Антивирус - лицензия на 1 год	1 080
ESET NOD32 Антивирус Platinum Edition - лицензия на 2 года	1 620
ESET NOD32 Антивирус - лицензия на 2 года	1 620
ESET NOD32 Smart Security - лицензия на 1 год	1 690
ESET NOD32 Smart Security Platinum Edition - лицензия на 2 года	2 535
ESET NOD32 Smart Security - лицензия на 2 года	2 535
Антивирус ESET NOD32 SMALL Business Pack newsale for 5 User	5 500
Антивирус ESET NOD32 Business Edition newsale for 5 User	9 340
ESET NOD32 Smart Security Business Edition newsale for 5 User	8 000
Антивирус NOD32 Exchange Mail Server newsale for 25 mailboxes	11 135
Антивирус NOD32 Linux Mail Server newsale for 25 mailboxes	11 135
Антивирус NOD32 Domino Mail Server newsale for 25 mailboxes	11 135
ESET NOD32 Gateway Security for Linux BSD newsale for 25 slices	11 200
ESET NOD32 for KMS 5 / 20 users	7 036
ESET NOD32 for KWF 5 / 10 users	5 097

ESTIMAP

ГИС MapInfo Professional 9.0 для Windows (русская версия)	62 900
ГИС MapInfo Professional 9.0 для Windows (английская версия)	76 400
MapBasic 9.0 (русская версия)	12 600
MapInfo Runtime 9.0 (рус.) (для разработчиков приложений в среде MapInfo)	34 700
MapInfo Runtime 9.0 (англ.) (для разработчиков приложений в среде MapInfo)	36 000

FAMATECH

Radmin 3.1 лицензия	1 250
Radmin 3.1 50 лицензий	38 000
Radmin 3.1 100 лицензий	63 500
Radmin 3.1 150 лицензий	90 000
Radmin CS Стандарная серверная лицензия	4 100
50 одновременных подключений к одному серверу	4 100
Radmin CS Дополнительная серверная лицензия на +50 дополнительных одновременных подключений к одному серверу	2 800

FAST REPORTS

FastReport 4 Basic Edition	690
FastReport 4 Standard Edition	2 590
FastReport 4 Professional Edition	3 590
FastReport 4 Enterprise Edition	6 990
FastReport 3 Studio Home User License	2 170
FastReport 3 Studio Single License	6 770
FastCube Standard Edition	4 475
FastCube Professional Edition	6 225

FILEMAKER

FileMaker Professional 9.0	8 644
FileMaker Professional 9.0 «5 users Pack»	34 576
FileMaker Professional 9.0 ADV	14 426
FileMaker Server 9.0	28 881
FileMaker Server 9.0 ADV	72 246

GFI

GFI EmailProtectionSuite - GFI MailEssentials,	8 673
GFI MailSecurity, GFI MailArchiver 10 Seats	5 244
GFI MailEssentials and MailSecurity Suite 10 Seats	2 043
GFI MailSecurity 10 Seats	4 631
Kaspersky Anti-Virus 10 Seats	5 292
McAfee Anti-Virus 10 Seats	2 315
Norman & BitDefender Anti-Virus 10 Seats	4 631
AVG Anti-Virus 10 Seats	13 065
GFI Network Server Monitor 5 Seats	20 672
GFI EndPointSecurity 25 Seats	4 961
GFI LANguard Network Security Scanner 4 Seats	21 168
GFI EventsManager 3 Seats	17 861
GFI MailArchiver 25 Seats	3 579
GFI MailEssentials 10 Seats	190 779
GFI PCI Suite - GFI EventsManager and GFI LANguard	11 907
NetworkSecurityScanner 25 Seats	12 899
GFI WebMonitor - WebSecurity Edition 25 Seats 12 month	15 347
GFI WebMonitor - WebFilter Edition 25 Seats 12 month	
GFI FAXmaker 5 Seats	

GOLDEN SOFTWARE

Surfer 8.0	17 317
MapViewer 7.0	7 199
Didger 4.0	11 246
Grapher 7.0	10 090
Strater 1.0	12 981
Voxler 1.0	10 379

HYPER METHOD

eLearning Server v.3.2 базовая Корпоративная версия ..	195 000
eLearning Server v.3.2 Start-Up Корпоративная версия ..	315 000
eLearning CMS v. 3.2. Корпоративная версия ..	145 000
Assessment Tools v. 3.2. Корпоративная версия ..	145 000
eAuthor CBT v. 3.1 с лицензией на 2 рабочих места разработчиков Корпоративная версия ..	25 000
iNstructor v.1.2 с лицензией на 10+1 раб. мест Корп. версия ..	21 000
eLearning Server v. 3.2. базовая Акад. версия ..	170 000
eLearning Server v. 3.2. Start-Up Акад. версия ..	275 000
eLearning CMS v. 3.2. Акад. версия ..	145 000
eAuthor CBT v. 3.1 с лицензией на 3 рабочих мест Акад. версия ..	21 900
iNstructor v.1.2 с лицензией на 10+1 рабочих мест Акад. версия ..	17 900

INTEL

Intel C++ Compiler 10.1 Professional Edition for Windows ..	14 676
Intel C++ Compiler 10.1 Professional Edition for Linux ..	14 676
Intel Fortran Compiler Professional Edition for Linux + MKL ..	22 026
Intel Compiler Suite Professional Edition for Windows 24 ..	476
Intel Compiler Suite Professional Edition for Linux ..	29 376
Intel Cluster Toolkit Single Developer Seat	24 476
Intel Math Kernel Library	9 776
Intel MPI Library	12 226

INTERACT

Act! 2007 Single User	9 732
Act! 2007 Five User	46 237

ЛАБОРАТОРИЯ КАСПЕРСКОГО

Kaspersky Mobile Security Russian Edition. 1 year Base DVD box	720
Kaspersky Anti-Virus 7.0 Russian Edition. 1-Desktop 1 year Base Box	980
Kaspersky Internet Security 7.0 Russian Edition. 1-Desktop 1 year Base Box	1 600
Kaspersky S.O.S. Russian Edition. 10-14 User 1 year Base License	437
Kaspersky Anti-Virus for File Server Russian Edition. 1-FileServer 1 year Base License Pack	5 900
Kaspersky Anti-Virus for Windows File Server EE Russian Edition. 1-Node 1 year Base License Pack ..	12 600
Kaspersky Anti-Virus for MIME Sweeper Russian Edition. 50-99 User 1 year Base License	383
Kaspersky Security for Mail Server Russian Edition. 10-14 User 1 year Base License	926
Kaspersky Security for Internet Gateway Russian Edition. 10-14 User 1 year Base License	499
Kaspersky Anti-Spam for Linux Russian Edition. 10-14 User 1 year Base License	329
Kaspersky WorkSpace Security Russian Edition. 10-14 User 1 year Base License	873
Kaspersky BusinessSpace Security Russian Edition. 10-14 User 1 year Base License	1 200
Kaspersky EnterpriseSpace Security Russian Edition. 10-14 User 1 year Base License	2 100
Kaspersky TotalSpace Security Russian Edition. 10-14 User 1 year Base License	4 100
Kaspersky Anti-Virus for xSP Russian Edition. 100-149 Mb of traffic per day 1 year Base Traffic Licence ..	295
Kaspersky Anti-Spam for xSP Russian Edition. 100-149 Mb of traffic per day 1 year Base Traffic Licence ..	295
Kaspersky Security for xSP Russian Edition. 100-149 Mb of traffic per day 1 year Base Traffic Licence ..	555
Kaspersky Hosted Email Security Russian Edition. 10-14 User 1 year Base Services Subscription	969
Kaspersky Hosted Web Security Russian Edition. 25-49 User 1 year Base Services Subscription	1 410
Kaspersky Hosted Email&Web Security Russian Edition. 25-49 User 1 year Base Services Subscription	2 209
Kaspersky Hosted Security Suite Russian Edition. 25-49 User 1 year Base Services Subscription	3 186
Kaspersky Hosted Email Security AS Russian Edition. 10-14 User 1 year Base Services Subscription	775

KERIO

Kerio MailServer / 10 users	16 340
Kerio MailServer + McAfee AV / 10 users	19 610
Kerio WinRoute Firewall / 10 users	14 805
Kerio WinRoute Firewall + McAfee AV / 10 users ..	18 515
ISS Orange Web Filter plug-in for Kerio WinRoute Firewall / 10 users ..	9 260
Kerio MailServer 10 users + Kerio WinRoute Firewall 10 users ..	24 930
Kerio MailServer + McAfee AV 10 users + Kerio WinRoute Firewall + McAfee AV 10 users	30 520

MAPLE SOFT

Maple 12 Professional Edition	48 749
-------------------------------------	--------

MATHWORKS

MATLAB Individual	73 500
Simulink Individual	114 844

MCALFEE

McAfee Total Protection SB Adv 5-25	1 389
McAfee Total Protection SB 2-25	1 003

PROMT Professional 8.0

Революция в технологии автоматизированного перевода



9 000 руб.

Nero 8

Инструмент, позволяющий создавать CD и DVD с меню, форматировать слайд-шоу, создавать их резервные копии



2 756 руб.

VMware Workstation 6

C VMware на одном компьютере можно запустить несколько виртуальных машин с различными ОС



4 631 руб.

Microsoft Windows Server 2008

Разработана специально для малого бизнеса и небольших отделов компаний



32 867 руб.

Symantec Backup Exec 12

Решение для средних и малых компаний, обеспечивающее сохранение и восстановление данных



17 059 руб.

Microsoft ISA Server 2006

Комплексная система защиты, которая гарантирует надежную защиту сети предприятия



48 329 руб.

Смарт-софт Traffic Inspector

Контроль, сетевая безопасность, учет, экономика и эффективное управление трафиком



от 1 800 руб.

Если вам не понравилось, как с вами общался наш менеджер, консультант, курьер или вы хотите посоветовать, как можно сделать обслуживание еще лучше, напишите об этом Генеральному директору Softline Игорю Боровикову (igor@softline.ru)

McAfee VirusScan Enterprise



Защита от вирусов, для предотвращения вторжений для компьютеров и файловых серверов

Звоните!

ABBYY Lingvo 12



Профессиональный словарь, который включает 128 словарей

2 450 руб.

Business Objects Crystal Vision



Готовая система управления отчетами для малых и средних предприятий

24 461 руб.

Acronis True Image 11



Построения системы резервного копирования всех данных, хранящихся на серверах, рабочих станциях

499 руб.

Dr. Web для Windows Антивирус+ Антиспам



Эффективное решение обеспечивает комплексную защиту рабочих станций от вирусов

1 640 руб.

Autodesk Maya 8.5



Мощная профессиональная программа для 3D-моделирования, анимации и визуализации для кино и телевидения

86 230 руб.

Microsoft Office PowerPoint 2007



Быстрое создание профессиональных динамических презентаций

5 720 руб.

Мы продаем продукцию более 1000 мировых производителей программного обеспечения, и эта цифра постоянно растет. Если вы не нашли в списке нужную компанию, отправьте запрос на info@softline.ru — вдруг она уже появилась?

N-S: NetwokAutomation, NetworkInstruments, Nevron, NewDisk, Novalumen, Novell, Nsoftware, NTPsoftware, Ontrack, OOsoftware, Optima, Oracle, Paessler, Panda, Panorama, Paragon, Paratype, Pervasive, PGP, PhotoAlto, PhotoDisc, PixMaker, Pixtal, Portlock, Prolinvest, ProjectViewer, ProLAN, Prompt, Pytheas, QuantitativeMicro, Quark, Quest, RARSoft, Rational, RealNetworks, RedHat, RightFax, Rodnik, Roxio, RSAsecurity, Ruscard, Sakrament, SCO, SeagullScientific, Seapine, SecurIT, SecurStar, Shavlik, SIM, Skywire, SmartDraw, SmartLine, SoftExport, SoftTreeTech, SolarWinds, SonicWall, Sophos, SparxSystems, StarForce, StarNet, Stata, StatSoft...

Table with columns: Наименование, цена, руб., Наименование, цена, руб., Наименование, цена, руб.

Мы продаем продукцию более 1000 мировых производителей программного обеспечения, и эта цифра постоянно растет. Если вы не нашли в списке нужную компанию, отправьте запрос на info@softline.ru — вдруг она уже появилась?

S-Z: Sbernard, Steema, Stockbyte, Stocona, Strata, Stringbean, StroyEksperiza, SumTotal, Sunbelt, SunMicrosystems, SurfControl, Sybari, Sybase, Symantec, Syfusion, Systat, TechnoDesign, Techsmith, Telerik, Telocator, TheBat, ThinPrint, Timberlake, TMU, Tobit, Tor, TotalCommander, Trados, TrafficFilter, Trapcode, TrendMicro, TriCerat, TrollTech, TurboDemo, TWDIndustries, Ulead, Ultrabac, UserGate, Utimaco, VectorNetworks, VentaFax, Vintela, VMWare, Websense, WebSpy, Webtrends, WildPackets, WinGate, WinProxy, Winternals, WinZip, WMSoftware, WolframResearch, Worldnet21, WRQ, Xara, Yandex, Yosemite, Zend.

Наименование	цена, руб.
PowerControls 5.0 Лицензия Business 1 сервер 250 почтовых ящиков	41 900

ORACLE

Oracle Database Standard Edition One Named User Plus	3 651
Oracle Database Standard Edition One Processor License	122 378

Обратите внимание! Цена не включает стоимость MediaKit. Цены даны без учета стоимости поддержки. Стоимость указана за 1 лицензию. Минимальное количество лицензий уточняйте в компании Softline.

PANDA

Panda Antivirus 2008 коробка для 3 ПК (подписка на один год)	838
Panda Antivirus+firewall 2008 коробка для 3 ПК (подписка на один год)	1 398
Panda Internet Security 2008 коробка для 3 ПК (подписка на один год)	2 238

PERVASIVE

Pervasive.SQL V9 Server Engines for Windows 2000/NT 6-User	20 703
---	--------

PROMT

PROMT Mobile 7.0 англ-рус-англ	620
PROMT 4U англ-рус-англ	590
PROMT 4U ГИГАНТ	790
PROMT Standard 8.0 ГИГАНТ	5 700
PROMT Standard 8.0 англ-рус-англ	3 000
PROMT Professional 8.0 ГИГАНТ	15 000
PROMT Professional 8.0 англ-рус-англ	9 000
PROMT Professional Double 8.0 ГИГАНТ	27 000
PROMT Expert 8.0 ГИГАНТ	24 000
PROMT Expert 8.0 англ-рус-англ	18 000
PROMT Translation Suite 7.0 ГИГАНТ	21 000
PROMT Translation Suite 7.0 англ-рус-англ	12 000
PROMT Net Professional 8.0 англ-рус-англ пакет из 5 Concurrent License	29 000
PROMT Professional 8.0 англ-рус-англ пакет из 3 User License	17 400
PROMT Net Professional 8.0 ГИГАНТ пакет из 5 Concurrent License	47 500
PROMT Professional 8.0 ГИГАНТ пакет из 3 User License	28 500
PROMT Net Professional Double 8.0 ГИГАНТ пакет из 5 Concurrent License	84 500
PROMT Professional Double 8.0 Гигант Комплект пакет из 3 User License	50 700
PROMT Net Expert 8.0 англ-рус-англ пакет из 5 Concurrent License	60 000
PROMT Expert 8.0 англ-рус-англ пакет из 3 User License	36 000
PROMT Net Expert 8.0 ГИГАНТ пакет из 5 Concurrent License	80 000
PROMT Expert 8.0 ГИГАНТ пакет из 3 User License	48 000
PROMT Translation Suite 7.0 англ-рус-англ пакет из 3 User License	23 400
PROMT Translation Suite 7.0 ГИГАНТ пакет из 3 User License	42 000

PTC

Mathcad 14.0	43 076
Mathcad Floating	108 976

QUARK

QuarkXPress7 Passport	24 672
QuarkCopyDesk Passport 7	10 143
Quark Print Collection Passport - Full Product English	12 226

REDHAT

Red Hat Enterprise Linux Advanced Platform, Standard (unlimited sockets) 1-9 Units 1 Year	47 001
--	--------

Наименование	цена, руб.
Red Hat Enterprise Linux Advanced Platform, Premium (unlimited sockets) 1-9 Units 1 Year	78 361
Red Hat Enterprise Linux for IBM System Z, Standard 1-9 Units 1 Year	470 400
Red Hat Enterprise Linux, Basic (up to 2 sockets) 1-9 Units 1 Year	10 937
Red Hat Enterprise Linux, Standard (up to 2 sockets) 1-9 Units 1 Year	25 049

SONY

Sony DVD Architect Studio 4.5	1 333
Sony Sound Forge Audio Studio 9	1 787
Sony ACID Music Studio 7	1 787
Sony Vegas Movie Studio 8	2 155
Sony Vegas Movie Studio Platinum 8	3 161
Sony VegasPro 8	23 324
Sony Cinescore	7 154
Sony ACID Professional 6	14 676
Sony Sound Forge 9	14 676
Sony CD Architect 5.2	4 753

STATSOFT

Statistica Base for Windows v.8 English Однопольн. версии	41 860
Statistica Advanced for Windows v.8 English Однопольн. версии	83 860
Statistica for Windows v.6 Russian Однопольн. версии	72 660
Statistica Base for Windows v.6 Russian Однопольн. версии	36 260

SYMANTEC

Norton AntiVirus 2008 Basic Edition Russian (Первый шаг)	265
Norton AntiVirus 2008 Russian	882
Norton Internet Security 2008 Russian	1 440
Norton 360 2.0 Russian	1 646
Norton 36 Russian	1 617
Norton SYSTEM WORKS 11.0 BASIC Edition	382
Norton SYSTEM WORKS 11.0	1 411
Norton SYSTEM WORKS 11.0 PREMIER Edition	1 970
Norton Ghost 14.0	1 323
Symantec pcAnywhere 12.1 In Host And REMOTE	4 057
Symantec pcAnywhere 12.1 In Host	2 646
Norton Partition magic 8.0 R1	1 529
Procomp Plus RET	2 410
SYMC ENDPOINT Protection 11.0 Russian 5 User BNDL Business Pack	5 585
SYMC ENDPOINT Protection Small Business Edition 11.0 Russian 5 User BNDL Business Pack	8 819
Norton AntiVirus Macintosh 11.0	1 352
Norton Internet Security Macintosh 3.0	2 146
Norton Personal Firewall Macintosh 3.0	1 352
Norton Systemworks Macintosh 3.0	2 675
Norton Utilites for Macintosh 8.0	2 146
SYMC AntiVirus CORP ED Workstations 10.2 NODE ESSENTIAL- 12 MONTHS EXPRESS Band A	383
SYMC AntiVirus CORP ED Workstations And Servers 10.2 NODE ESSENTIAL- 12 MONTHS EXPRESS Band A	417
SYMC MOBILE SECURITY SYMBIAN 4.3 Windows ESSENTIAL- 12 MONTHS EXPRESS Band A	479
SYMC pcAnywhere Host 12.1 COMPUTER ESSENTIAL 12 MONTHS EXPRESS Band A	428
SYMC pcAnywhere Host & REMOTE 12.1 COMPUTER ESSENTIAL 12 MONTHS EXPRESS Band A	912
SYMC AntiVirus STARTER Edition Workstations 10.2 NODE ESSENTIAL Band A EXPRESS 12MO	383
SYMC Mail SECURITY for Domino 7.5 Windows ESSENTIAL- 12 MONTHS EXPRESS Band A	378
SYMC ENDPOINT Protection 11.0 ESSENTIAL- 12 MONTHS EXPRESS Band A	453
SYMC Network ACCESS CONTROL STARTER Edition 11.0 ESSENTIAL- 12 MONTHS EXPRESS Band A	121
SYMC AntiVirus for Network Attached Storage 5.1 User ESSENTIAL- 12 MONTHS EXPRESS Band A	186

SYMC ENDPOINT Protection for XP EMBEDDED 5.1 Windows User ESSENTIAL- 12 MONTHS EXPRESS Band A 453 SYMC Protection for SHAREPOINT Servers 5.1 User ESSENTIAL- 12 MONTHS EXPRESS Band A	124
Symantec MOBILE AV Windows 5.1 Windows ESSENTIAL- 12 MONTHS EXPRESS Band A	314
SYMC MOBILE SECURITY SUITE for Windows 5.1 Windows ESSENTIAL- 12 MONTHS EXPRESS Band A	461
SYMC MOBILE VPN 5.1 Windows ESSENTIAL- 12 MONTHS EXPRESS Band A	527
SYMC Scan Engine 5.2 1 User ESSENTIAL- 12 MONTHS EXPRESS Band A	225
SYMC Ghost Solutions SUITE 2.5 Windows DEVICE ESSENTIAL 12 MONTHS EXPRESS Band A	203

THE BAT

The Bat! v.4.xxxx Home Однопольн. лицензия	613
The Bat! v.4.xxxx Professional Однопольн. лицензия	858

TRENDMICRO

Trend Micro AntiVirus 2008 [12mths] 3 Users	460
Trend Micro Internet Security 2008 [12mths] 3 Users	690
Trend Micro Internet Security Pro 2008 [12mths] 3 Users	844
InterScan VirusWall v6.0 SMB Edition 5 Users	1 372
Worry-Free Business Security, Standard SMB Edition 5 Users	1 462
Worry-Free Business Security, Advanced Bundle SMB Edition 5 Users	1 827
Trend Micro Message Archiver SMB Edition 5 Users	1 147
InterScan Messaging Hosted Security Standard SMB Edition 5 Users	945
InterScan Messaging Hosted Security Advanced SMB Edition 5 Users	1 431

VMWARE

VMware Workstation for Windows ESD	4 631
VMware Workstation 6 for Windows 10 Pack	41 405
VMware Fusion (for Mac OS X) ESD	1 960
VMware Fusion 10 Pack (includes 2 annual e-mail incidents) ESD	17 150
VMware ACE 2 Starter Kit	24 476
VMware ACE 2 Standard Kit	122 476
VMware ACE 2 Enterprise Kit	391 976
VMware Stage Manager for 1 processor (for V13 Standard or Enterprise)	31 728
VMware LifeCycle Manager Standard for 1 Processor	21 928
VMware Virtual Desktop Infrastructure (VDI) Starter Kit	43 365
VMware Virtual Desktop Manager 2	12 250
VMware Lab Manager for 1 processor (for V13 Standard or Enterprise)	31 728
VMware Site Recovery Manager for 1 processor	42 875
VMware Infrastructure Foundation for 2 processors	24 378
VMware Infrastructure Standard for 2 processors	73 378
VMware Infrastructure Enterprise for 2 processors	140 875
VMware VirtualCenter Foundation (Limited to 3 Nodes)	36 628
VMware VirtualCenter Server for VMware Infrastructure	122 378
VMware Infrastructure Foundation Acceleration Kit for 6 Processors	73 378
VMware Infrastructure Standard High Availability Acceleration Kit for 4 processors	146 878
VMware Infrastructure Midsize Acceleration Kit for 6 processors	480 078

WINGATE

WinGate 6.x Standard 3 concurrent users	2 167
WinGate 6.x Professional 6 concurrent users	4 769
WinGate 6.x Enterprise 6 concurrent users	6 503

WOLFRAMRESEARCH

Mathematica Professional Version Class A Standard Bundled	46 305
--	--------

Обратите внимание! Цена не включает стоимость доставки.

Autodesk 3ds Max 2009

Лидер рынка
программного
обеспечения
для трехмерного
моделирования,
анимации и
визуализации



149 540 руб.

CorelDRAW X4 Graphics Suite

Исчерпывающий
набор
инструментов для
обработки
графики



11 007 руб.

Quark QuarkXPress 7.3

Настоящая
издательская
система для
верстки газет,
журналов,
брошюр и
рекламных
проспектов



24 672 руб.

ACDSee Pro 2 Photo Manager

Файл-менеджер
для просмотра,
организации и
правки цифровой
графики и
медиа-файлов



3 758 руб.

PTC Mathcad 14

Интерактивная
вычислительная
система для
решения
большого
количества
математических
задач



43 076 руб.

Adobe Creative Suite 3 Design Premium

Новое
поколение
легендарного
пакета для
работы с
графикой,
подготовки
печатных
публикаций



70 605 руб.

MapleSoft Maple 11

Математическая
система для
аналитических и
численных
расчетов,
включающая
более трех тысяч
встроенных
функций



48 749 руб.

Если вам не понравилось, как с вами общался наш менеджер, консультант, курьер или вы хотите посоветовать, как можно сделать обслуживание еще лучше, напишите об этом Генеральному директору Softline Игорю Боровикову (igorb@softline.ru)

Персональная информация/Почтовый адрес организации (вложите Вашу визитную карточку и не заполняйте адресную информацию)

ФАМИЛИЯ			ИМЯ			ОТЧЕСТВО		
ПОЛНОЕ НАИМЕНОВАНИЕ ОРГАНИЗАЦИИ								
ОТДЕЛ/ПОДРАЗДЕЛЕНИЕ						ДОЛЖНОСТЬ		
ИНДЕКС		СТРАНА		ОБЛАСТЬ		ГОРОД (РАЙОН)		
АДРЕС ОРГАНИЗАЦИИ								
ТЕЛЕФОННЫЙ КОД ГОРОДА			ТЕЛЕФОН			ФАКС		
ДАТА			ПОДПИСЬ			E-MAIL		
			КОД АНКЕТЫ			<input type="text"/> <input type="text"/> - <input type="text"/> <input type="text"/> <input type="text"/> <input type="text"/> - <input type="text"/> <input type="text"/>		

Сфера деятельности вашей организации (отметьте варианты) ОТРАСЛЬ <input type="checkbox"/> Государственные органы власти <input type="checkbox"/> Силловые структуры <input type="checkbox"/> Информационные технологии <input type="checkbox"/> Связь/ Телекоммуникации <input type="checkbox"/> Финансы/ Банки/ Страхование <input type="checkbox"/> Образование/ Наука <input type="checkbox"/> Строительство/ Архитектура <input type="checkbox"/> Средства массовой информации <input type="checkbox"/> Издательство/ Полиграфия <input type="checkbox"/> Реклама/ Маркетинг <input type="checkbox"/> Организации социальной сферы <input type="checkbox"/> Транспорт <input type="checkbox"/> Торговля <input type="checkbox"/> Нефтегазовый комплекс <input type="checkbox"/> Электроэнергетика <input type="checkbox"/> Металлургия <input type="checkbox"/> Машиностроение <input type="checkbox"/> Химическая промышленность <input type="checkbox"/> Легкая/ Пищевая/ Медицинская промышленность <input type="checkbox"/> Другое _____	Ваш должностной статус (отметьте один вариант) <input type="checkbox"/> Руководитель организации <input type="checkbox"/> Руководитель подразделения <input type="checkbox"/> Руководитель проекта <input type="checkbox"/> Системный администратор <input type="checkbox"/> Web-мастер/ Web-разработчик <input type="checkbox"/> Разработчик ПО, программист <input type="checkbox"/> Дизайнер/ верстальщик <input type="checkbox"/> Преподаватель/ Научный работник <input type="checkbox"/> Другая должность Укажите, к какой категории относится ваше предприятие/ организация (отметьте один вариант) <input type="checkbox"/> МАЛОЕ Компьютеров — 10–50 Серверов — 1–5 <input type="checkbox"/> СРЕДНЕЕ Компьютеров — 50–500 Серверов — 5–10 <input type="checkbox"/> КРУПНОЕ Компьютеров — более 500 Серверов — более 10	Какие категории программного обеспечения (ПО) представляют для вас профессиональный интерес (отметьте все, что подходит) ОПЕРАЦИОННЫЕ СИСТЕМЫ (ОС) <input type="checkbox"/> Для рабочих станций <input type="checkbox"/> Сетевые/ серверные ОС СЕТЕВОЕ ПО <input type="checkbox"/> СУБД <input type="checkbox"/> Электронная почта <input type="checkbox"/> Управление сетью <input type="checkbox"/> Резервное копирование <input type="checkbox"/> Безопасность сети АНТИВИРУСНОЕ ПО <input type="checkbox"/> Для рабочих станций <input type="checkbox"/> Сетевое/серверное ПО ОФИСНОЕ ПО <input type="checkbox"/> Офисные приложения <input type="checkbox"/> Управление предприятием (ERP, CRM) <input type="checkbox"/> Управленческое ПО (управление проектами, документооборот и др.) <input type="checkbox"/> Графические пакеты <input type="checkbox"/> Издательские системы	СРЕДСТВА РАЗРАБОТКИ <input type="checkbox"/> Разработка web-сайтов <input type="checkbox"/> Разработка систем e-commerce <input type="checkbox"/> Разработка БД <input type="checkbox"/> Тестирование <input type="checkbox"/> Установка ПО <input type="checkbox"/> Разработка ПО <input type="checkbox"/> Разработка справки ИНЖЕНЕРНОЕ И НАУЧНОЕ ПО <input type="checkbox"/> САПР <input type="checkbox"/> Научное ПО <input type="checkbox"/> Статистика <input type="checkbox"/> ГИС <input type="checkbox"/> Обучающее ПО УСЛУГИ <input type="checkbox"/> Обучение <input type="checkbox"/> Подбор персонала <input type="checkbox"/> Консультации и внедрение <input type="checkbox"/> Техническая поддержка <input type="checkbox"/> Лицензирование ПО <input type="checkbox"/> Другое _____		
			Как вы влияете на решение о покупке ПО для вашей организации? (отметьте один вариант) <input type="checkbox"/> Принимаю решение о покупке <input type="checkbox"/> Участвую в принятии решений (Рекомендую приобрести) <input type="checkbox"/> Не участвую в принятии решений		

код анкеты — SLD-08-RU

КАТАЛОГ

SoftLine^{direct}

БЕСПЛАТНО!



ДЛЯ РУКОВОДИТЕЛЕЙ И СПЕЦИАЛИСТОВ В ИТ-ОБЛАСТИ, ПРЕДСТАВЛЯЮЩИХ ОРГАНИЗАЦИИ, ИМЕЮЩИЕ БОЛЕЕ 10 КОМПЬЮТЕРОВ

Сегодня эффективная ИТ-инфраструктура является необходимым условием успешного и конкурентоспособного бизнеса для любой компании.

- Как добиться максимальной эффективности инвестиций в ИТ?
- Как выбрать правильную стратегию в развитии ИТ-инфраструктуры?
- Как выбрать правильное с технологической точки зрения решение той или иной проблемы?

Эти вопросы постоянно возникают перед руководителями бизнеса и ИТ-подразделениями. В каталоге Softline-direct® можно найти объективные ответы на эти вопросы. В каталоге представлена детальная информация о последних новинках в мире программного обеспечения, приведены обзорные статьи, примеры успешного внедрения и разнообразные типовые решения.

- Заполните анкету на себя и своих коллег, чтобы бесплатно получать каталог программного обеспечения Softline-direct® по почте.
- Право на получение каталогов дает только полностью заполненная анкета, оформленная на адрес организации.
- Компания Softline в лице генерального директора Игоря Боровикова гарантирует конфиденциальность полученных данных, которые будут использованы только для почтовой рассылки каталога и рекламных материалов производителей программного обеспечения.
- Анкету также можно заполнить на сайте: <http://subscribe.softline.ru>

Заполненную анкету можно выслать:

- по факсу: +7 (495) 232-00-23;
- по почте: 119991 Москва, ул. Губкина, д. 8, компания Softline, отдел рассылки

код анкеты – SLD-08-RU